

STATO DI FATTO - LAYOUT IMPIANTO ESISTENTE DA DISMETTERE

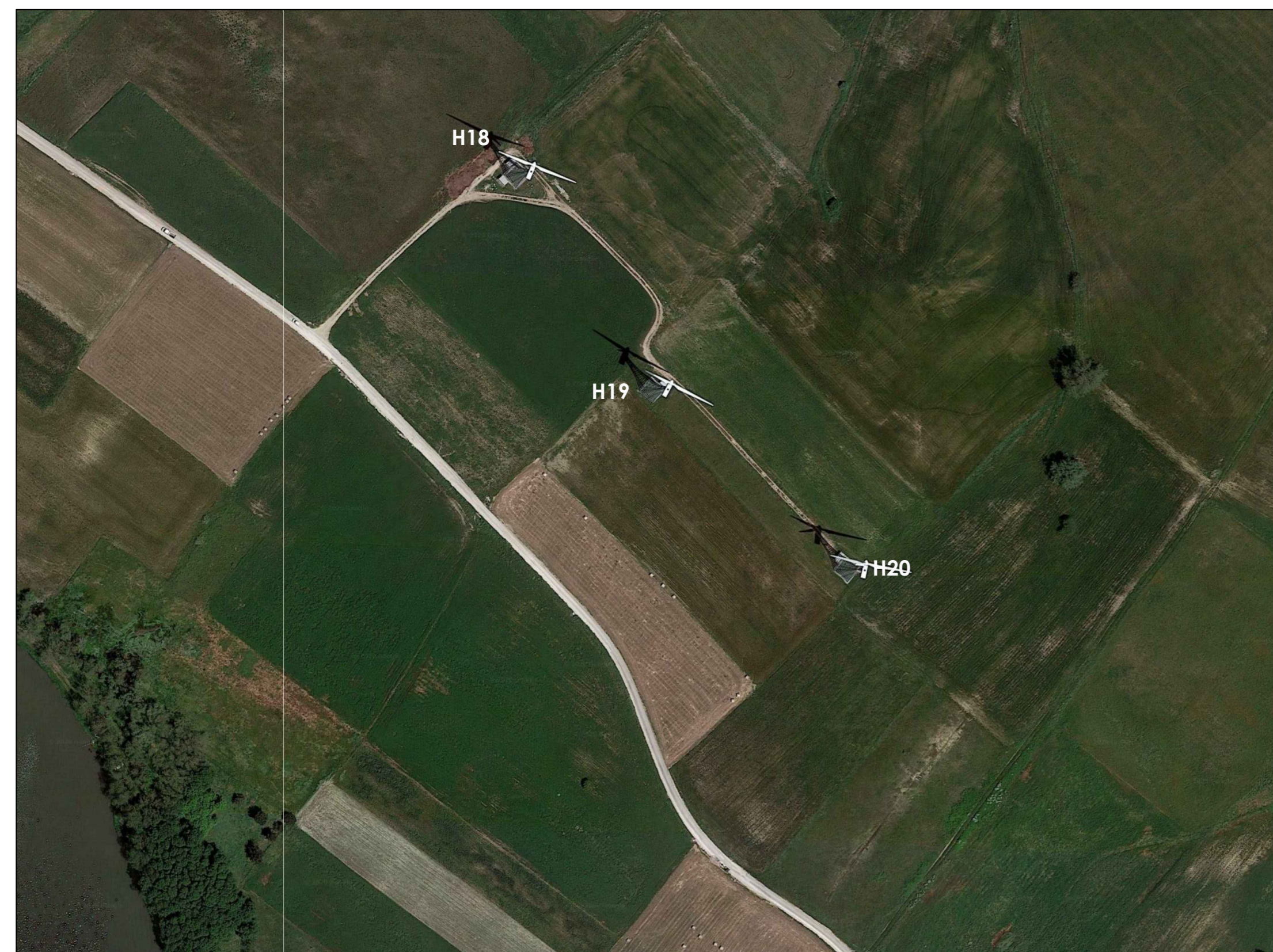

STATO DI FATTO - LAYOUT IMPIANTO ESISTENTE DA DISMETTERE



STATO DI FATTO - LAYOUT IMPIANTO ESISTENTE DA DISMETTERE





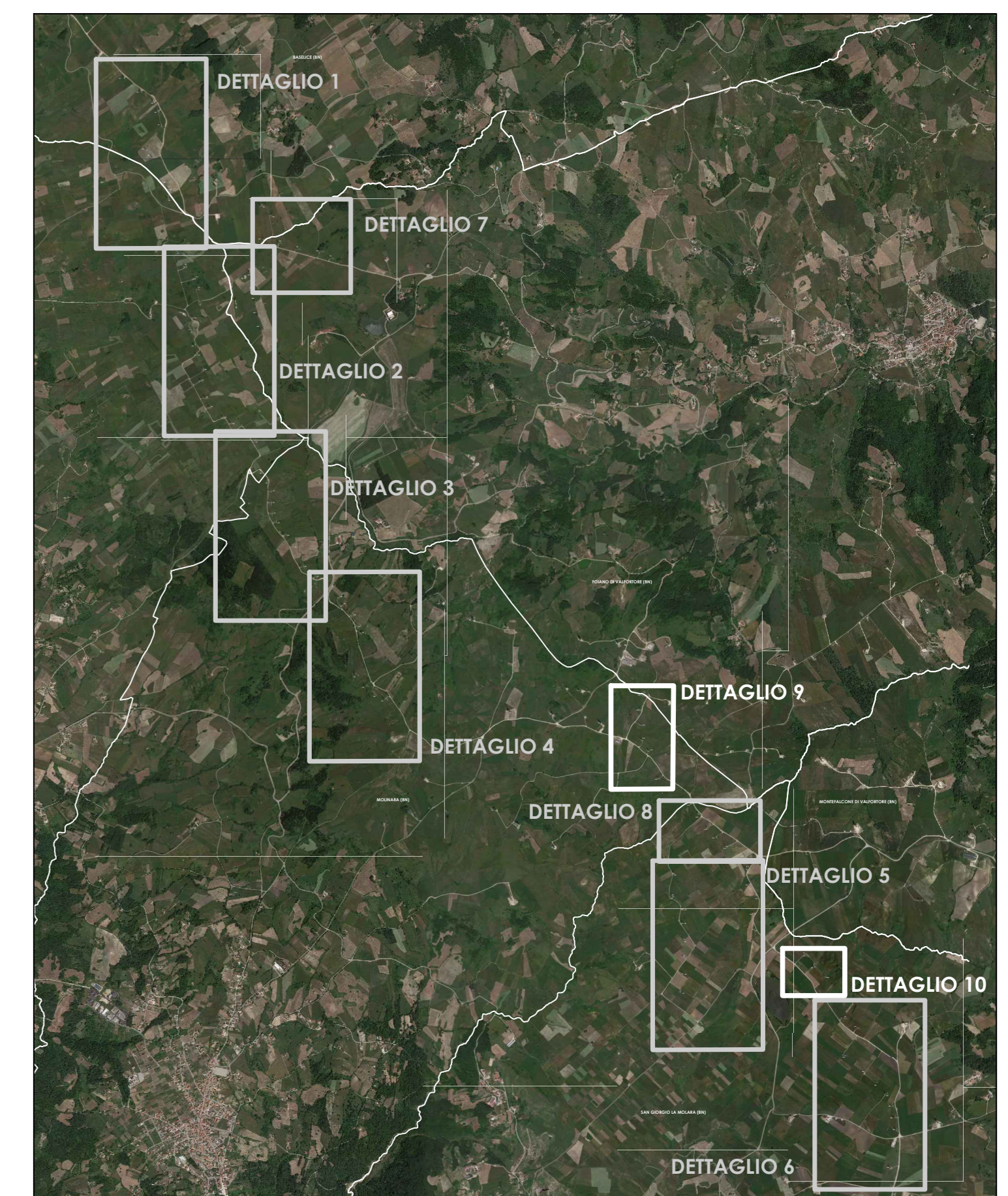

STATO DI FATTO - LAYOUT IMPIANTO ESISTENTE DA DISMETTERE



PLANIMETRIA GENERALE IMPIANTO DA DISMETTERE. Scala 1:40.000

NOTE:  
BASE CARTOGRAFICA ORTOFOTO

Comuni di : SAN GIORGIO LA MOLARA, MOLINARA,  
SAN MARCO DEI CAVOTI, BASELICE E FOIANO DI VAL FORTORE  
Provincia di : BENEVENTO  
Regione : CAMPANIA

PROFONIENTE	 				
	<p><b>I.V.P.C. S.r.l.</b> Vico Santa Maria a Cappella Vecchia, 11 80121 Napoli Sede Operativa: 83100 Avellino - Via Circumvallazione 108 Tel: 081 5480646 Email: info@ivpc.com</p>				
OPERA	<p><b>PROGETTO PER IL RIFACIMENTO E POTENZIAMENTO DI UN PARCO EOLICO</b></p>				
OGGETTO	<p>TITOLO ELABORATO : SIMULAZIONE DI INSERIMENTO SU ORTOFOTO CONFRONTO STATO DI FATTO - STATO DI PROGETTO DETTAGLI 9 E 10</p>				
	<p>DATA: Dicembre 2021</p>	<p>IP/CODICE ELABORATO: <b>TAV. SIA 42.7</b></p>			
	<p>SCALA: 1: 2000</p>	<p>IP/CODICE ELABORATO: <b>TAV. SIA 42.7</b></p>			
TECNICI	<p>Folder : Elaboratori di Progetto      Tipologia : D (disegno)      Lingua : ITALIANO</p>				
	<p>  </p>				
IP REVISIONI	DATA	OGGETTO DELLA REVISIONE	ELABORAZIONE	VERIFICA	APPROVAZIONE