

Post Operam - Simulazione di ripristino delle aree interessate ad una condizione ante operam, ovvero restituite agli usi naturali, prevalentemente agricoli.

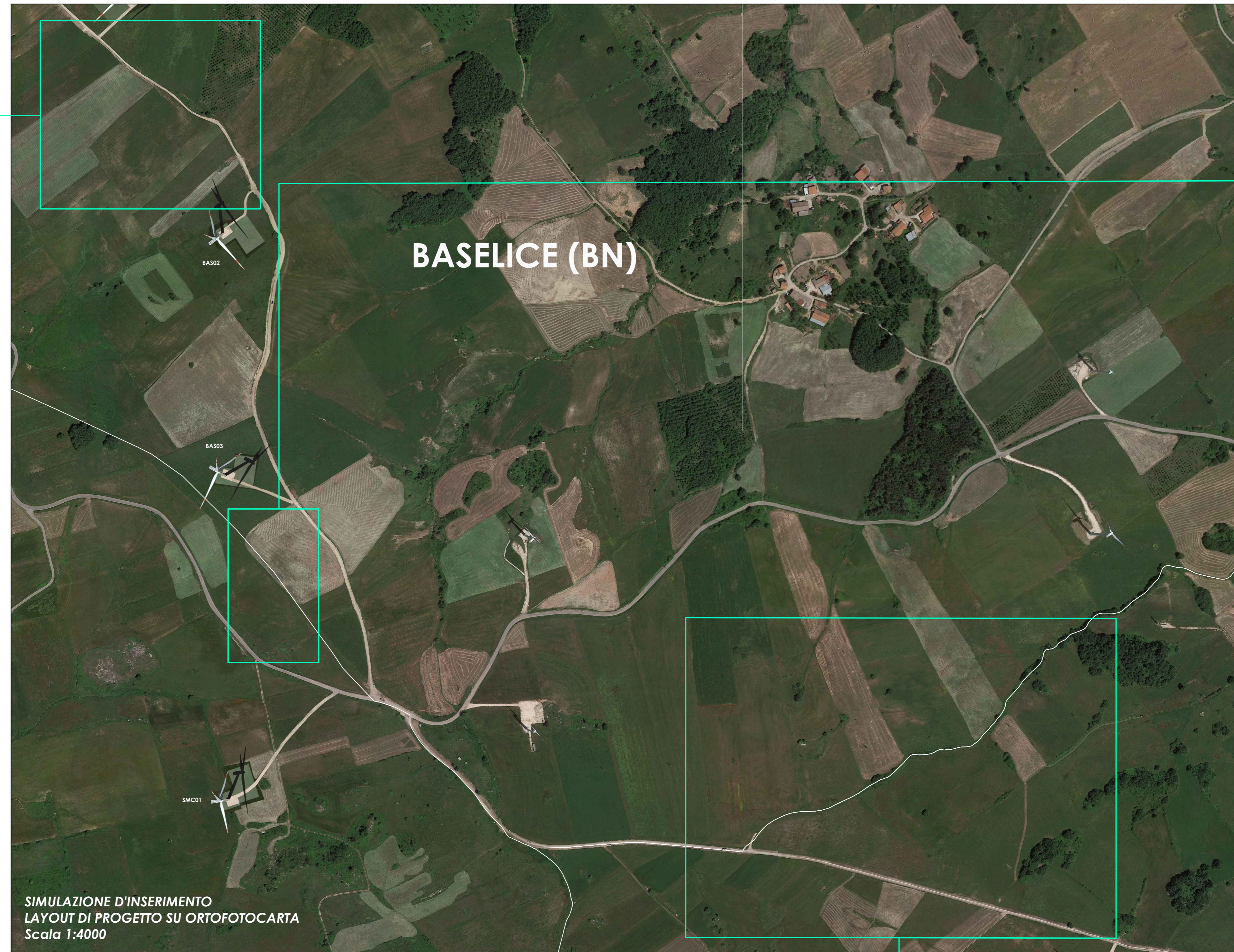

Ante Operam - Stato dei luoghi, aerogeneratori esistenti che saranno dismessi.



Post Operam - Simulazioni di ripristino delle aree interessate ad una condizione ante operam, ovvero restituite agli usi naturali, prevalentemente agricoli.

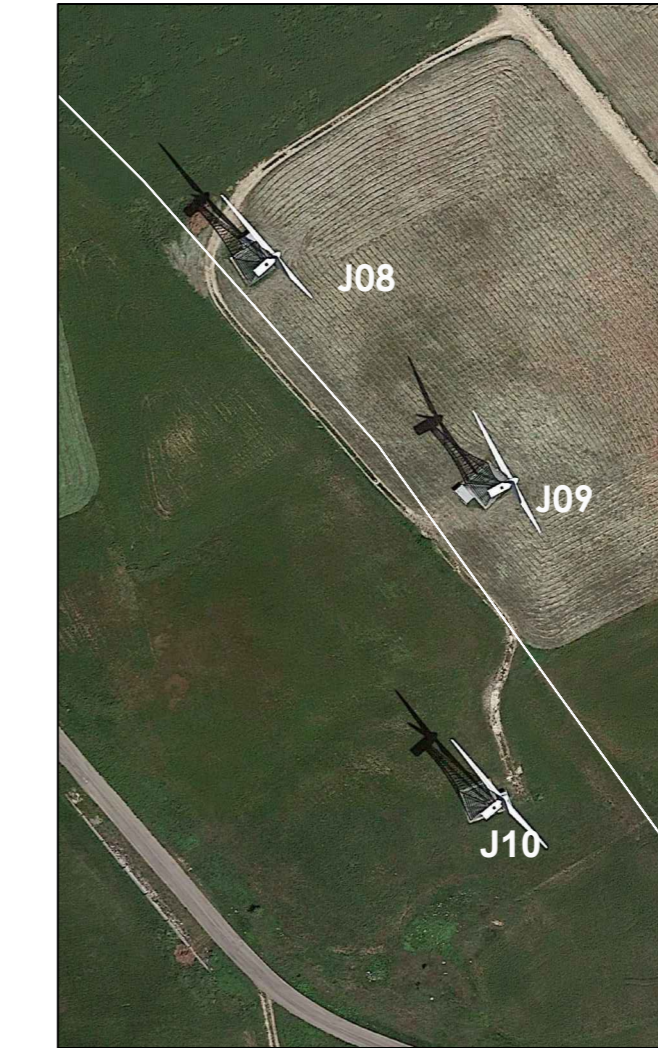

Ante Operam - Stato dei luoghi, aerogeneratori esistenti che saranno dismessi.

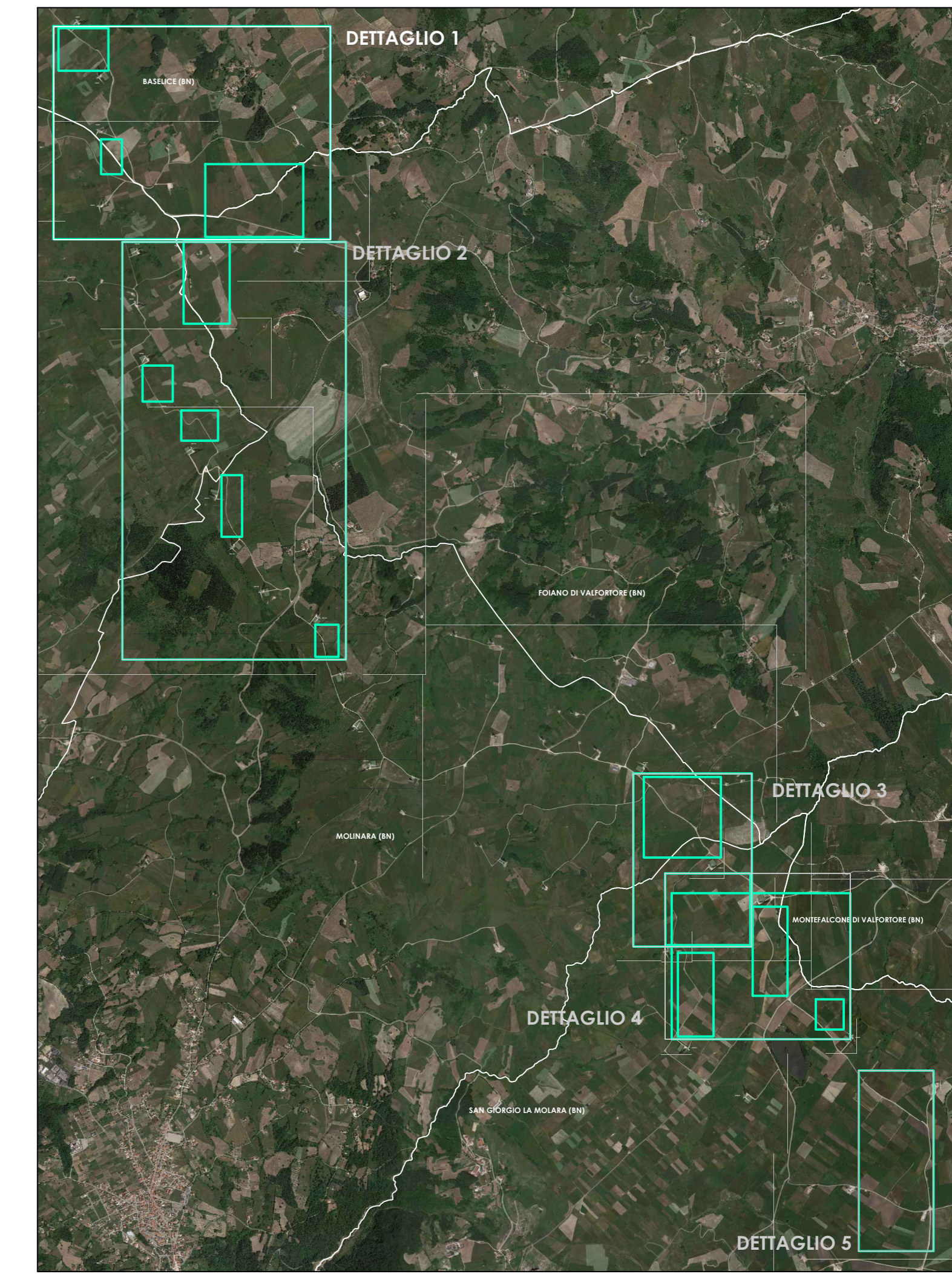

PLANIMETRIA GENERALE IMPIANTO DI PROGETTO

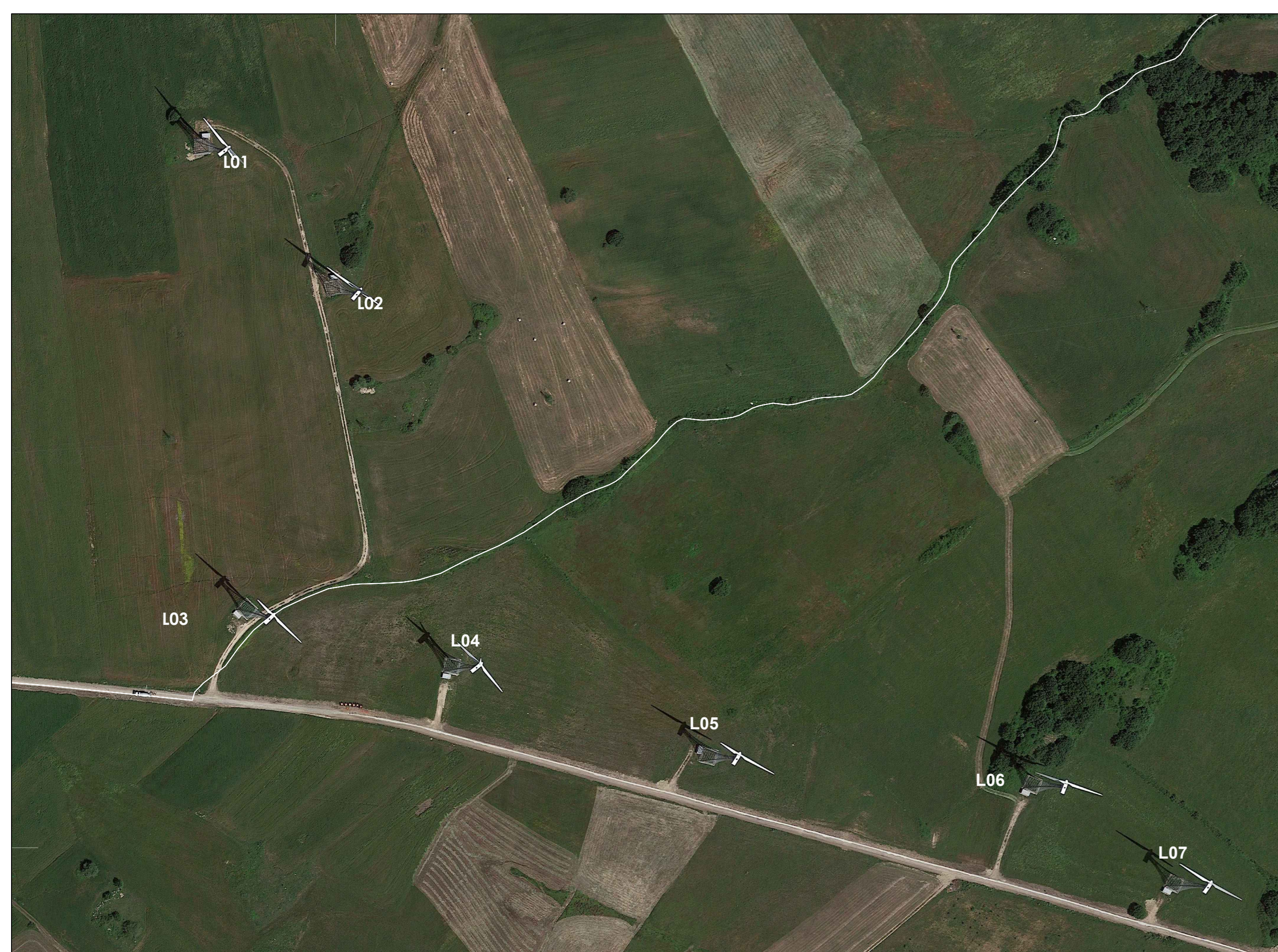

Ante Operam - Stato dei luoghi aerogeneratori esistenti che saranno dismessi



Post Operam - Simulazione di ripristino delle aree interessate ad una condizione ante operam, ovvero restituite agli usi naturali, prevalentemente agricoli.

NOTE:
BASE CARTOGRAFICA ORTOFOTO

Comuni di : SAN GIORGIO LA MOLARA, MOLINARA,
SAN MARCO DEI CAVOTI, BASELICE E FOIANO DI VAL FORTORE
Provincia di : BENEVENTO
Regione : CAMPANIA

IVPC
I.V.P.C. S.r.l.
Vico Santa Maria a Cappella Vecchia, 11
80121 Napoli
Sede Operativa: 83100 Avellino - Via Circumvallazione 108
Tel: 0825 480646
Email: info@ivpc.com

PROGETTO PER IL RIFACIMENTO E POTENZIAMENTO
DI UN PARCO EOLICO

TITOLO ELABORATO:
MAPPA DELL'IMPIANTO DISMESSO E AREE RIPRISTINATE
DETTAGLIO 1

DATA: Dicembre 2021
SCALA: VARIE
Folder: Elaborati di Progetto
Tecnologia: D (disegno)
Lingua: ITALIANO

IVPC
Società di ingegneria
Sede legale: 80121 Napoli (NA)
Sede Operativa: 83100 Avellino - Via Circumvallazione 108
Gruppo IVPC

PAOLO PISANI
ARCHITETTO

ID	Dicembre 2021	IVPC Eolico	IVPC Eolico	IVPC
REVISIONI	DATA	OGGETTO DELLA REVISIONE	ELABORAZIONE	VERIFICA

Proprietà e diritti del presente documento sono riservati - la riproduzione è vietata.