

Ante Operam - Stato dei luoghi, aerogeneratori esistenti che saranno dismessi.

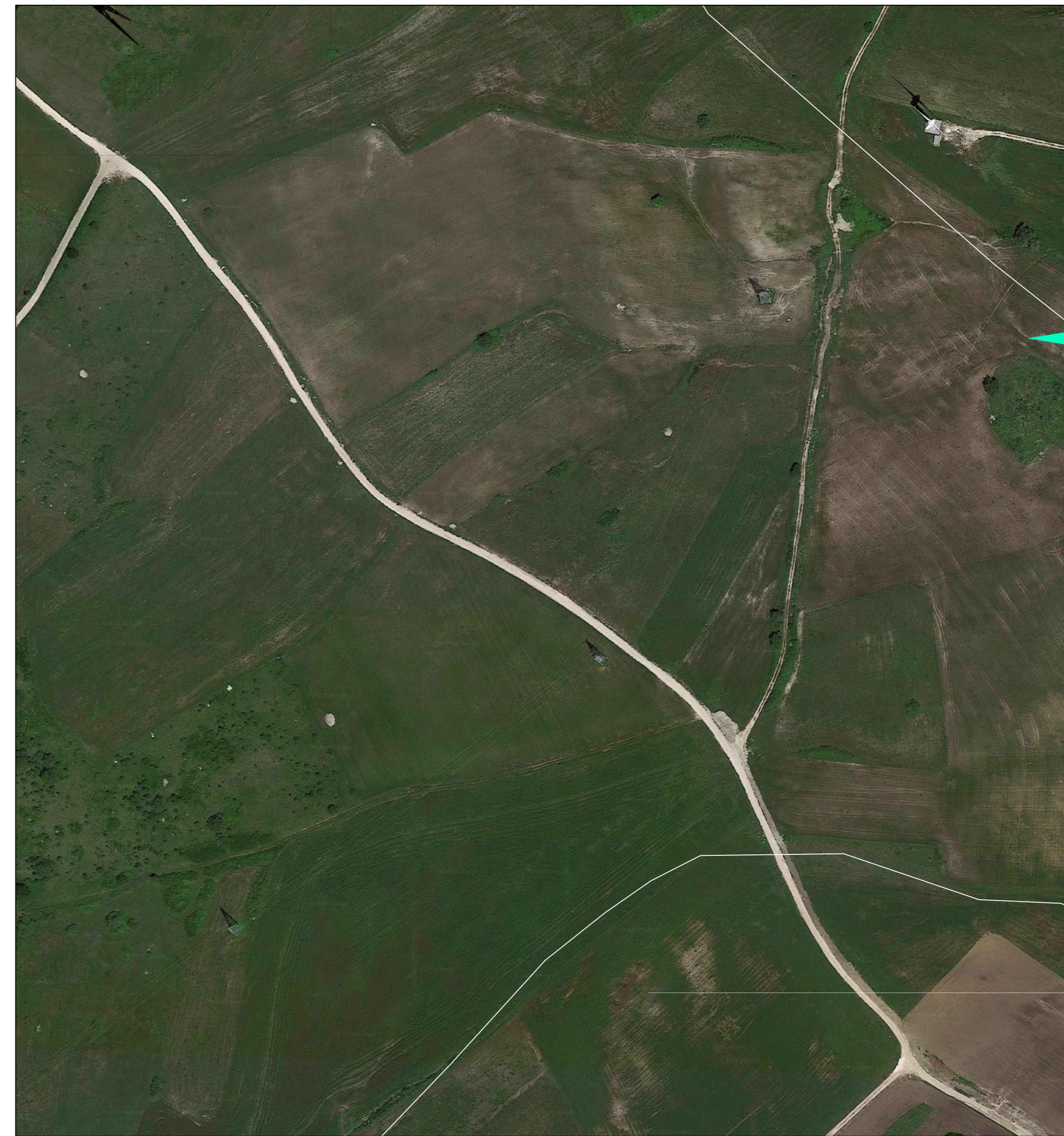

Post Operam - Simulazione di ripristino delle aree interessate ad una condizione ante operam, ovvero restituite agli usi naturali, prevalentemente agricoli.

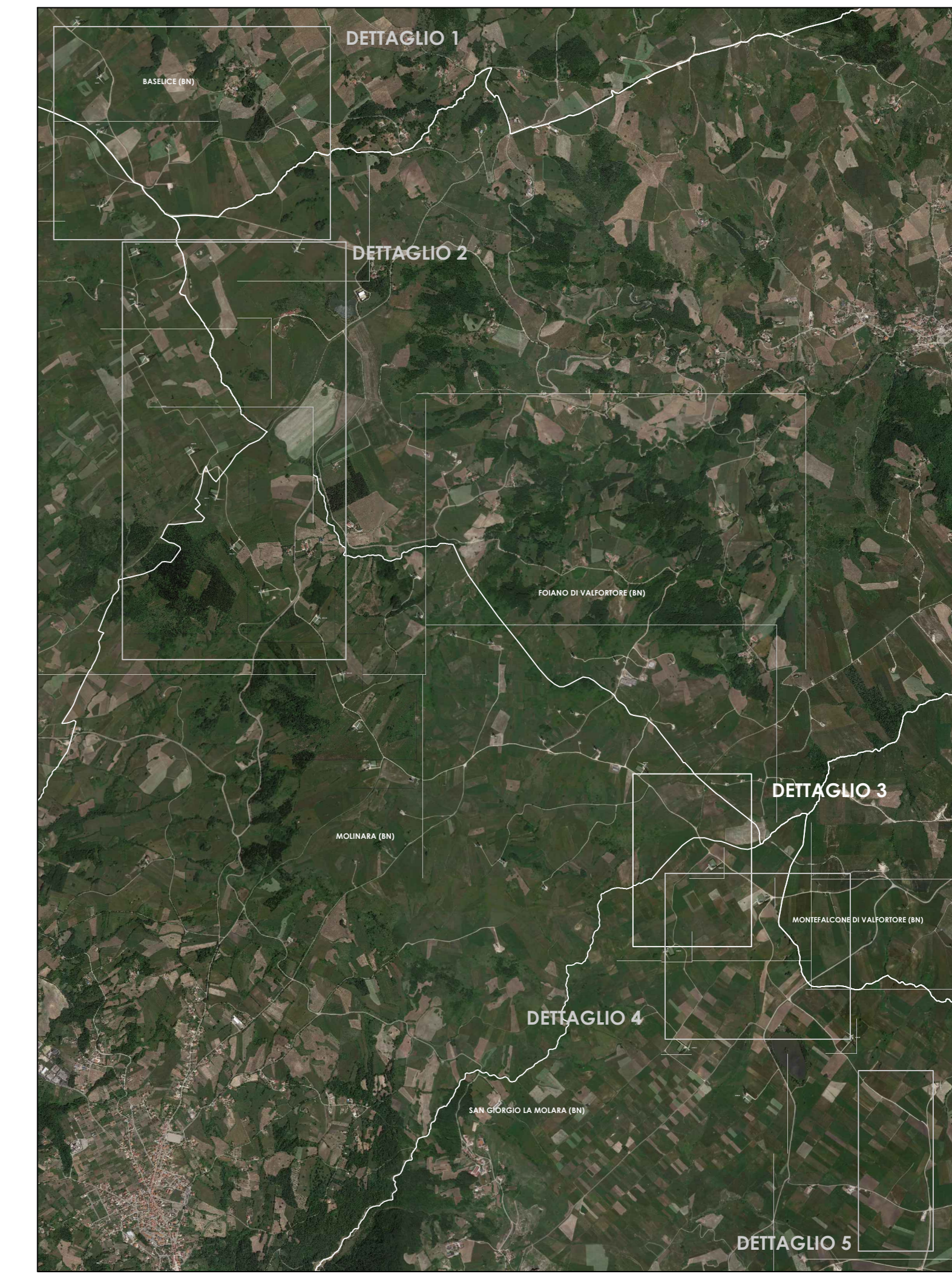

PLANIMETRIA GENERALE IMPIANTO DI PROGETTO



Ante Operam - Stato dei luoghi, aerogeneratori esistenti che saranno dismessi.



Post Operam - Simulazione di ripristino delle aree interessate ad una condizione ante operam, ovvero restituite agli usi naturali, prevalentemente agricoli.

NOTE:
BASE CARTOGRAFICA ORTOFOTO

Comuni di : SAN GIORGIO LA MOLARA, MOLINARA,
SAN MARCO DEI CAVOTI, BASELICE E FOIANO DI VAL FORTORE
Provincia di : BENEVENTO
Regione : CAMPANIA

PROFONIENTE

IVPC
I.V.P.C. S.r.l.
Vico Santa Maria a Cappella Vecchia, 11
80121 Napoli
Tel. 081 5480646
Email: info@ivpc.com

OPERA

PROGETTO PER IL RIFACIMENTO E POTENZIAMENTO
DI UN PARCO EOLICO

OGGETTO

TITOLO ELABORATO:
MAPPA DELL'IMPIANTO DISMESSO E AREE RIPRISTINATE
DETTAGLIO 3

DATA: Dicembre 2021
SCALA: VARIE

IP/CODICE ELABORATO: **TAV. SIA 43.2**

Folder: Elaborati di Progetto
Titolologia: D (disegno)
Lingua: ITALIANO

TECNICI

IVPC
IVPC EDILCA S.r.l.
Società in gestione del
Sede legale: 80121 Napoli (NA)
Vico Santa Maria a Cappella Vecchia 11
Sede Operativa: 80100 Avellino - Via Circumvallazione 108
Via Circumvallazione 108
Gruppo IVPC

PAOLO PISANI
ARCHITETTO

ID	DATA	OGGETTO DELLA REVISIONE	ELABORAZIONE	VERIFICA	APPROVAZIONE
00	Dicembre 2021		IVPC Edilca	IVPC Edilca	IVPC

Proprietà e diritti del presente documento sono riservati - la riproduzione è vietata.