

LEGENDA

ARCHEOLOGICO

LIMITI

COORDINATE UTM

TIPI DI PRESENZE ARCHEOLOGICHE

- INSEDIAMENTO / ABITATO
- AREA SACRA / SANTUARIO
- CASTELLO / FORTEZZA
- PONTE
- STRUTTURA
- NECROPOLI
- TOMBA ISOLATA
- AREA DI MATERIALI FETILI

CODICE IDENTIFICATIVO DELLE PRESENZE

YY = numero progressivo elemento

CRONOLOGIA

- ETÀ PREISTORICA
- Età neolitica
- ETÀ DEL FERRO
- ETÀ ROMANA
- Età tardo-antica
- ETÀ MEDIEVALE
- Età non classificabile

SEGNALAZIONI ARCHEOLOGICHE

PIANO TERRITORIALE DI COORDINAMENTO (PTCP) DELLA PROVINCIA DI BENEVENTO

- EDIFICI O AREE D'INTERESSE ARCHITETTONICO O STORICO - ARTISTICO
- AREE DI RISCHIO ARCHEOLOGICO
- REGIO TRATTURO ARAGONESE

AREE SOTTOSPOSTE A VINCOLO ARCHEOLOGICO

- (4) BUONALBERGO - PENALELLE (P) (6) SAN MARCO DEI CAVOTI - CASTELMAGNO (1) TRICCELLO - MARCHI

VINCOLI IN RETE - MBACT - L.1089/1939 art. 1, 3, 4

- BENI CULTURALI ARCHEOLOGICI DI INTERESSE CULTURALE DICHIARATO

PIANO TERRITORIALE REGIONALE (PTR) - GEOPORTALE REGIONE CAMPANIA

- RETE STRADALE DI EPOCA ROMANA
- RETE STRADALE STORICA
- AMBITI DI PAESAGGIO ARCHEOLOGICI
- CENTURAZIONI ROMANE

Comuni di : SAN GIORGIO LA MOLARA, MOLINARA, SAN MARCO DEI CAVOTI, BASELICE E FOIANO DI VAL FORTORE
 Provincia di : BENEVENTO
 Regione : CAMPANIA

IVPC

I.V.P.C. S.r.l.
 Vico Santa Maria a Cappella Vecchia, 11
 80121 Napoli
 P.IVA: 01895480646

Sede legale: 80121 Napoli (NA) - Vico Santa Maria a Cappella Vecchia 11
 Sede Operativa: 83100 Avellino - Via Ciccumvallone 108
 Indirizzo email: ivpc@ivpc.it

PROGETTO PER IL RIFACIMENTO E POTENZIAMENTO DI UN PARCO EOLICO

TITOLO ELABORATO :
Carta delle presenze archeologiche - AREA VASTA

DATA : Dicembre 2021 N°/CODICE ELABORATO : **R 04.6 AII.1**

SCALA : 1:50.000

Folder : Tipologia : Disegno Lingua : ITALIANO

NOSTOI
 Via San Marco 1511 - 30015 CHIOGGIA (VE)
 CF/P.IVA Reg. I. 05050807819 REA 307869
 Via Dante, 154 - 86024 LAVELLO (BN) REA 127240
 info@nostonoarcheologia.it

Responsabile:
 Dott.ssa Maria Grazia Liseno

00	Dicembre 2021	IVPC Eolica	IVPC Eolica	IVPC
N° REVISIONE	DATA	OGGETTO DELLA REVISIONE	ELABORAZIONE	VERIFICA
Proprietà e diritto del presente documento sono riservati - la riproduzione è vietata.				

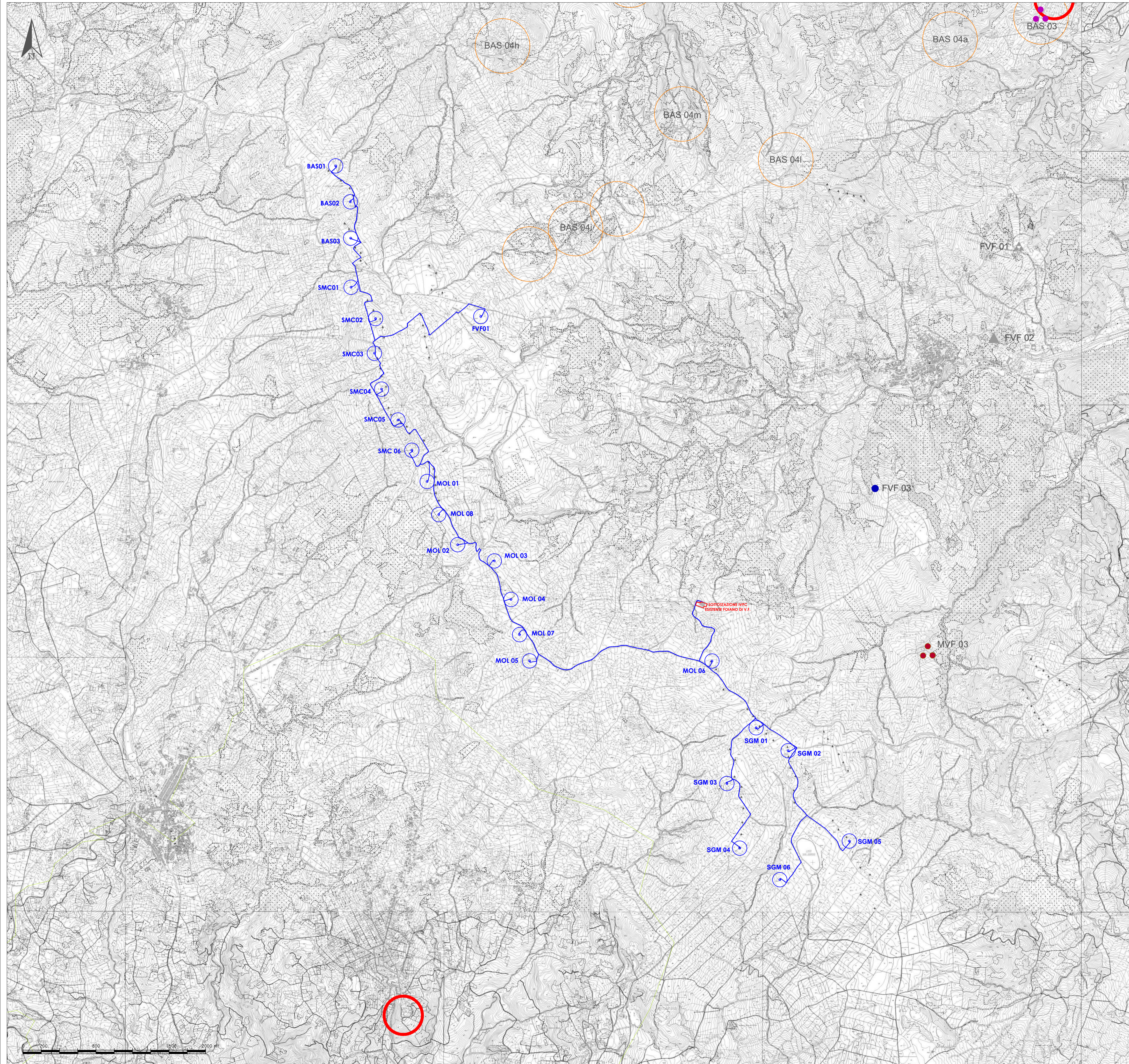

LEGENDA

TIPI DI PRESENZE ARCHEOLOGICHE

- INSEDIAMENTO / ABITATO
- AREA SACRA / SANTUARIO
- CASTELLO / FORTEZZA
- PONTE
- STRUTTURA
- NECROPOLI
- TOMBA ISOLATA
- AREA DI MATERIALI FETILI

CRONOLOGIA

- ETÀ PREISTORICA
- Età neolitica
- ETÀ DEL FERRO
- ETÀ ROMANA
- Età tardo-antica
- ETÀ MEDIEVALE
- Età non classificabile

SEGNALAZIONI ARCHEOLOGICHE

PIANO TERRITORIALE DI COORDINAMENTO (PTCP) DELLA PROVINCIA DI BENEVENTO

- EDIFICI O AREE D'INTERESSE ARCHITETTONICO O STORICO - ARTISTICO
- AREE DI RISCHIO ARCHEOLOGICO
- REGIO TRATTURO ARAGONESE
- AREE SOTTOSPOSTE A VINCOLO ARCHEOLOGICO
 - (4) BENEVENTO - ROMA PER LE FERRE
 - (8) SAN BARTOLOMEO IN GALDO - CASTELMAGNO
 - (7) CIBULLO - MACCHIA

VINCOLI IN RETE - MIBACT - L. 1089 1939 art. 1, 3, 4

- BENI CULTURALI ARCHEOLOGICI DI INTERESSE CULTURALE DICHIARATO

PIANO TERRITORIALE REGIONALE (PTR) GEOPORTALE REGIONE CAMPANIA

- RETE STRADALE DI EPOCA ROMANA
- RETE STRADALE STORICA
- AMBITI DI PAESAGGIO ARCHEOLOGICI
- CENTURAZIONI ROMANE

Comuni di : SAN GIORGIO LA MOLARA, MOLINARA, SAN MARCO DEI CAVOTI, BASELICE E FOIANO DI VAL FORTORE
 Provincia di : BENEVENTO
 Regione : CAMPANIA

PROFONENTE

IVPC
 I.V.P.C. S.r.l.
 Vico Santa Maria a Cappella Vecchia, 11
 80121 Napoli
 IVA n. 01895480646

OPERA

PROGETTO PER IL RIFACIMENTO E POTENZIAMENTO DI UN PARCO EOLICO

OGGETTO

Carta delle presenze archeologiche

DATA : Dicembre 2021 N°/CODICE ELABORATO : **R 04.6 AII.1**

SCALA : 1:20.000

Folder : Tipologia : Disegno Lingua : ITALIANO

ITENICI

NOSTOI
 Via San Marco 1511 - 30015 CHIOGGIA (VE)
 CF/P.IVA REG. I. 05803807019 REA 307869
 Via Dante, 154 - 86024 LAVELLO (BN) REA 127240
 info@noster-archeologia.it

Responsabile:
 Dott.ssa Maria Grazia Liseno

00	Dicembre 2021	IVPC Eolica	IVPC Eolica	IVPC
N° REVISIONE	DATA	OGGETTO DELLA REVISIONE	ELABORAZIONE	VERIFICA
				APPROVAZIONE

Proprietà e diritto del presente documento sono riservati - la riproduzione è vietata.

LEGENDA

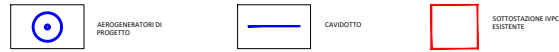

TIPI DI PRESENZE ARCHEOLOGICHE

INSEDIAMENTO / ABITATO

AREA SACRA / SANTUARIO

CASTELLO / FORTEZZA

PONTE

STRUTTURA

NECROPOLI

TOMBA ISOLATA

AREA DI MATERIALI FITTILI

CODICE IDENTIFICATIVO DELLE PRESENZE

YY = numero progressivo elemento
CRONOLOGIA

- ETÀ PREISTORICA
- Età neolitica
- ETÀ DEL FERRO
- ETÀ ROMANA
- Età tardo-antica
- ETÀ MEDIEVALE
- Età non classificabile

SEGNALAZIONI ARCHEOLOGICHE PIANO TERRITORIALE DI COORDINAMENTO (PTCP) DELLA PROVINCIA DI BENEVENTO

- EDIFICI O AREE D'INTERESSE ARCHITETTONICO O STORICO - ARTISTICO
- AREE DI RISCHIO ARCHEOLOGICO
- REGIO TRATTURO ARAGONESE
- AREE SOTTOSPOSTE A VINCOLO ARCHEOLOGICO
 - (4) BUONALBERGO - PIANA DELLE PERE
 - (6) SAN BARTOLOMEO IN GALDO - CASTELMAGNO
 - (7) CIRCELLO - MACCHIA

VINCOLI IN RETE - MIBACT - L.1089 1939 art. 1, 3, 4

- BENI CULTURALI ARCHEOLOGICI DI INTERESSE CULTURALE DICHIARATO

PIANO TERRITORIALE REGIONALE (PTR) GEOPORTALE REGIONE CAMPANIA

- RETE STRADALE DI EPOCA ROMANA
- RETE STRADALE STORICA
- AMBITI DI PAESAGGIO ARCHEOLOGICI
- CENTURIAZIONI ROMANE

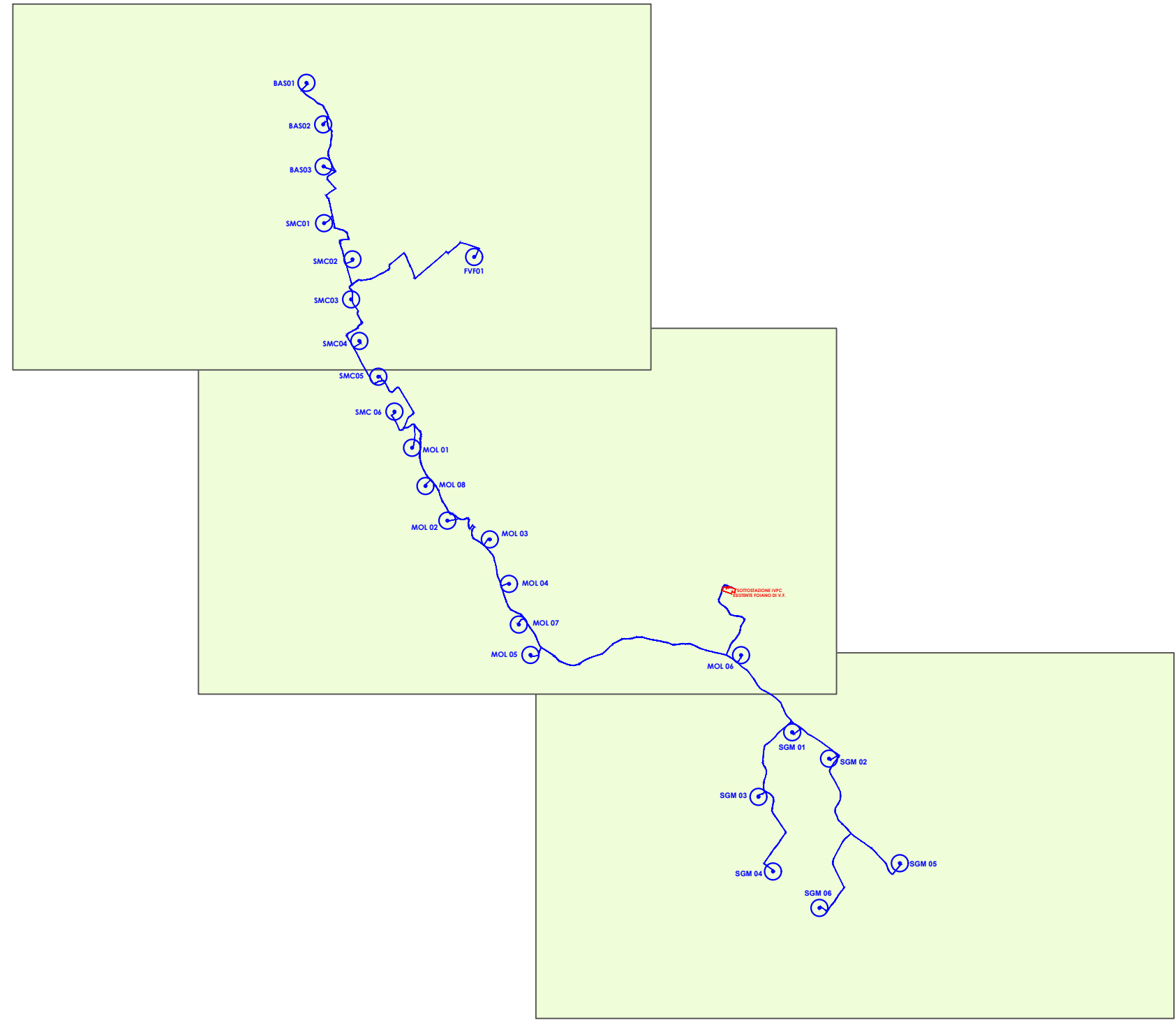

**PROGETTO PER IL RIFACIMENTO E POTENZIAMENTO
DI UN PARCO EOLICO**

**Scala
1:50.000**

Dicembre 2021

Keymap

Committente: IVPC s.r.l.

VERIFICA PREVENTIVA DELL'INTERESSE ARCHEOLOGICO

R 04.6 All.1 - Carta delle presenze archeologiche

Responsabile:
Dott.ssa Maria Grazia Liseno



NOSTOI
Via San Marco 1511 - 30015 CHIOGGIA (VE)
CF-P.IVA-Reg.I. 03653560270 REA 327005
Via Dante, 134 - 85024 LAVELLO (PZ) REA 127240
info@nostoi-archeologia.it



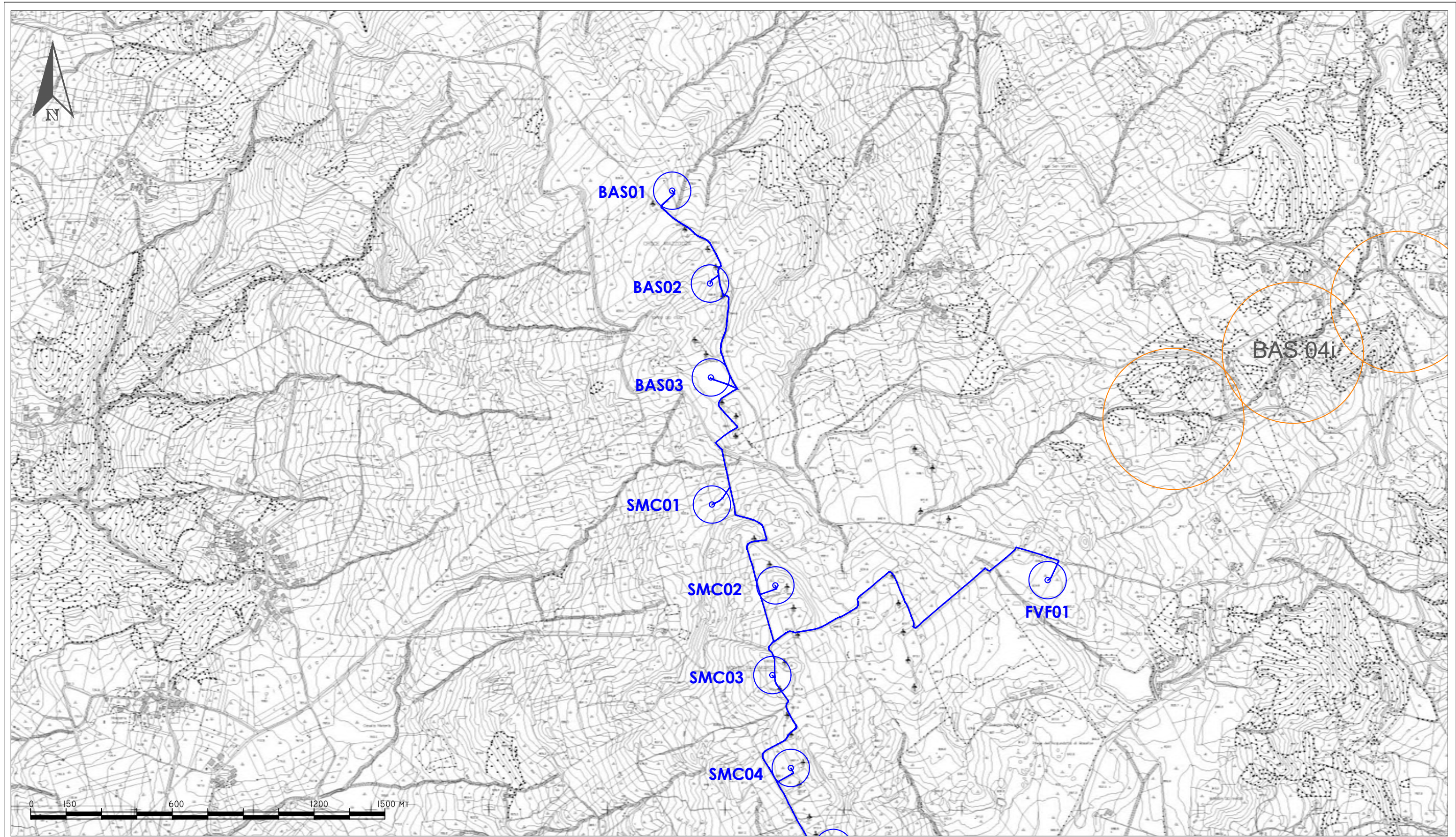

PROGETTO PER IL RIFACIMENTO E POTENZIAMENTO
DI UN PARCO EOLICO

Scala
1:15.000

Dicembre 2021

01

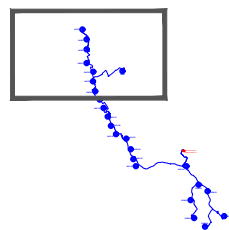

Committente: IVPC s.r.l.

Responsabile:
Dott.ssa Maria Grazia Liseno



NOSTOI
Via San Marco 1511 - 30015 CHIOGGIA (VE)
CF-P.IVA-Reg.I. 03653560270 REA 327005
Via Dante, 134 - 85024 LAVELLO (PZ) REA 127240
info@nostoi-archeologia.it



VERIFICA PREVENTIVA DELL'INTERESSE ARCHEOLOGICO

R 04.6 All.1 - Carta delle presenze archeologiche

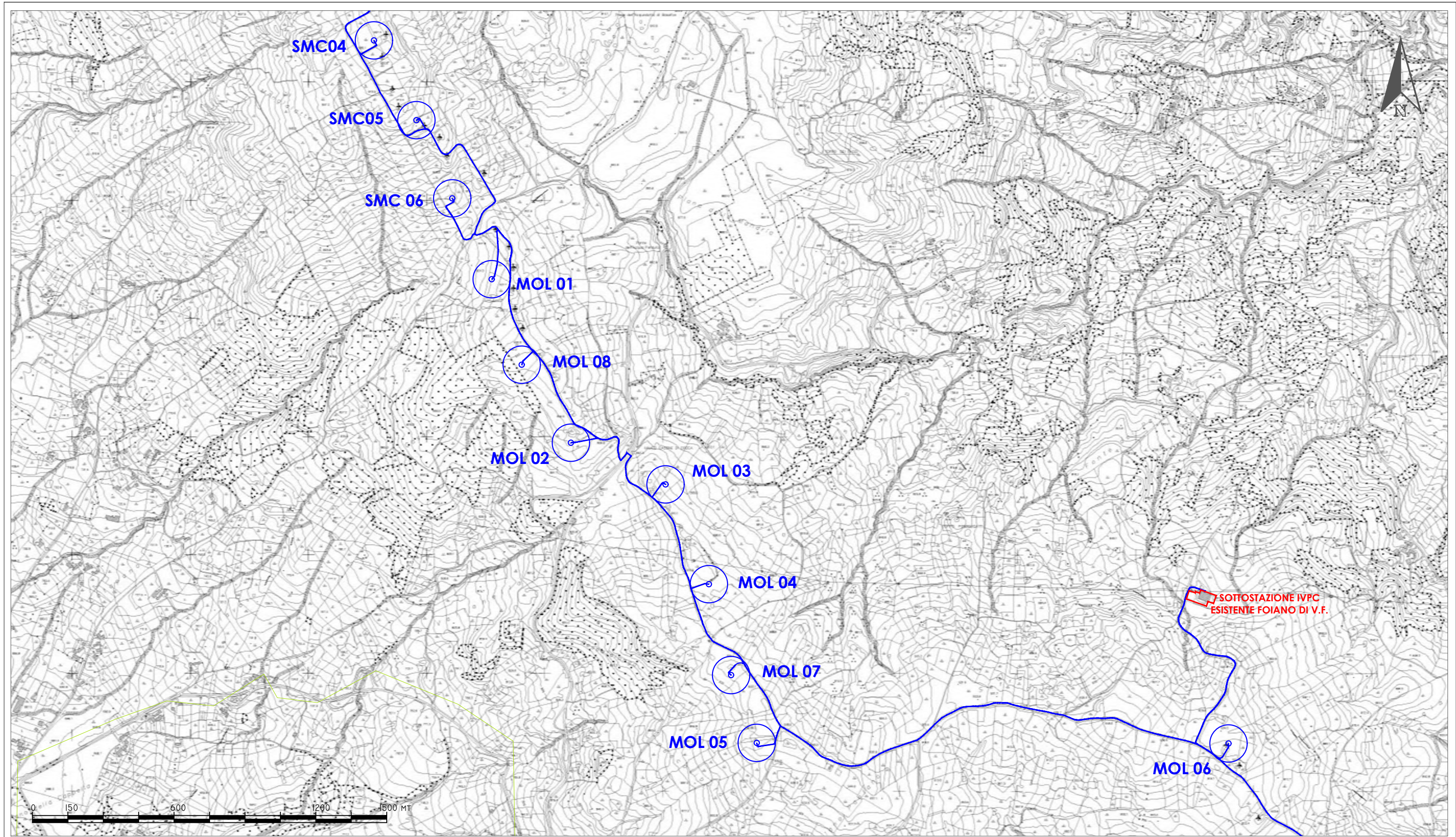

PROGETTO PER IL RIFACIMENTO E POTENZIAMENTO
DI UN PARCO EOLICO

Scala
1:15.000

Dicembre 2021

02

Committente: IVPC s.r.l.

VERIFICA PREVENTIVA DELL'INTERESSE ARCHEOLOGICO

R 04.6 All.1 - Carta delle presenze archeologiche

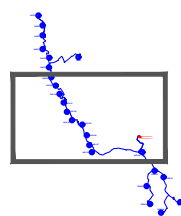

Responsabile:
Dott.ssa Maria Grazia Liseno



NOSTOI

Via San Marco 1511 - 30015 CHIOGGIA (VE)
CF-P.IVA-Reg.I. 03653560270 REA 327005
Via Dante, 134 - 85024 LAVELLO (PZ) REA 127240
info@nostoi-archeologia.it



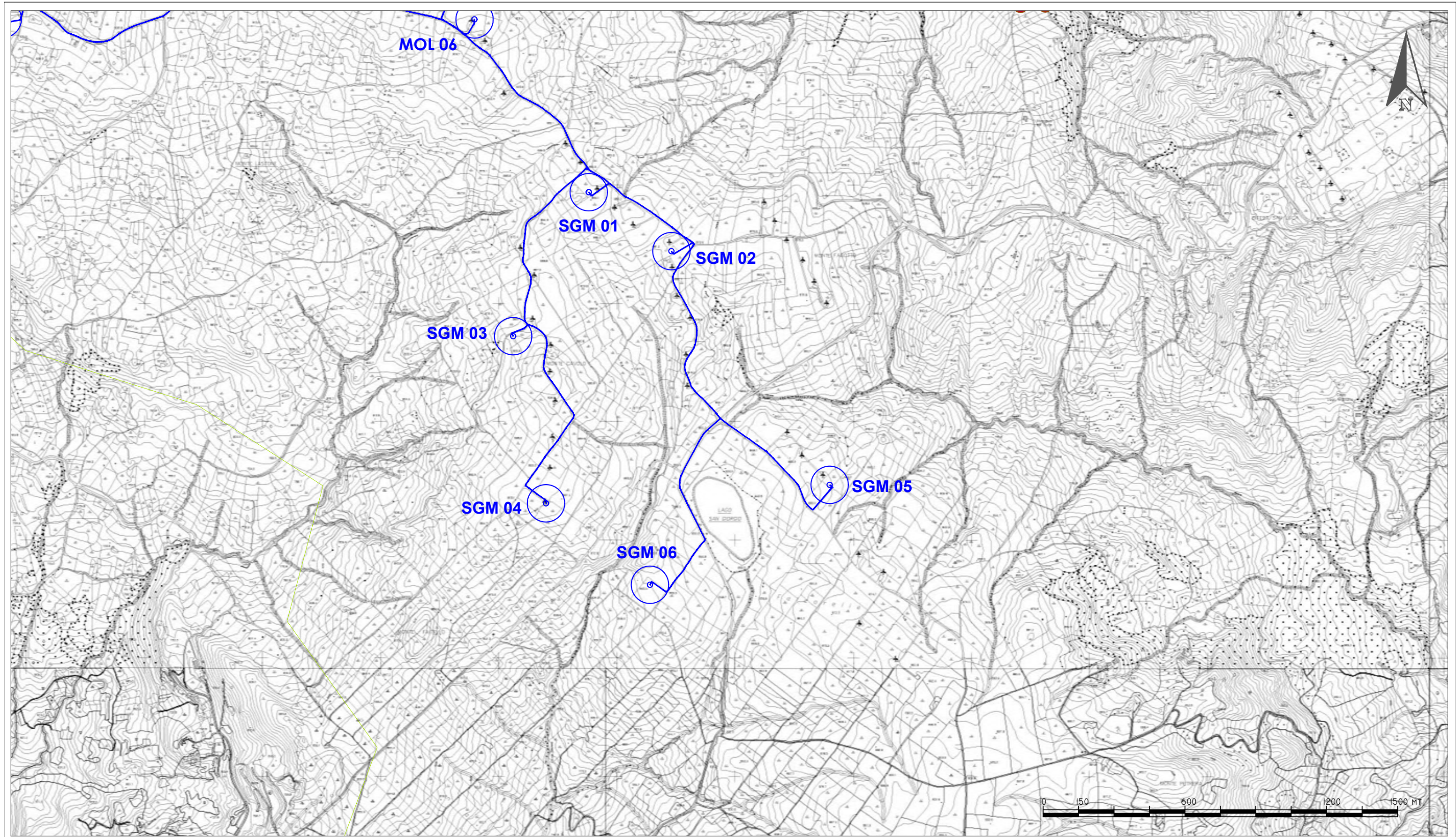

**PROGETTO PER IL RIFACIMENTO E POTENZIAMENTO
DI UN PARCO EOLICO**

Scala
1:15.000

Dicembre 2021

03

Committente: IVPC s.r.l.

VERIFICA PREVENTIVA DELL'INTERESSE ARCHEOLOGICO

R 04.6 All.1 - Carta delle presenze archeologiche

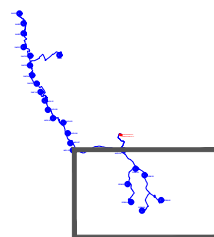

Responsabile:
Dott.ssa Maria Grazia Liseno



NOSTOI

Via San Marco 1511 - 30015 CHIOGGIA (VE)
CF-P.IVA-Reg.I. 03653560270 REA 327005
Via Dante, 134 - 85024 LAVELLO (PZ) REA 127240
info@nostoi-archeologia.it

