

**Comuni di : SAN GIORGIO LA MOLARA, MOLINARA,
SAN MARCO DEI CAVOTI, BASELICE E FOIANO DI VAL FORTORE**

Provincia di : BENEVENTO

Regione : CAMPANIA

PROPONENTE



IVPC S.r.l.
Sede legale : 80121 Napoli (NA) - Vico Santa Maria a Cappella Vecchia 11
Sede Operativa : 83100 Avellino - Via Circumvallazione 108
Indirizzo email ivpc@pec.ivpc.com

I.V.P.C. S.r.l.
Vico Santa Maria a Cappella Vecchia, 11
80121 Napoli

P.IVA: 01895480646



OPERA

*PROGETTO PER IL RIFACIMENTO E POTENZIAMENTO
DI UN PARCO EOLICO*

OGGETTO

TITOLO ELABORATO :

Carta del rischio archeologico

DATA : Dicembre 2021

N°/CODICE ELABORATO :

R 04.6 AII.3

SCALA : 1:15.000

Folder :

Tipologia : Disegno

Lingua : ITALIANO

I TECNICI



NOSTOI

Via San Marco 1511 - 30015 CHIOGGIA (VE)
CF-P.IVA-Reg.I. 03653560270 REA 327005
Via Dante, 134 - 85024 LAVELLO (PZ) REA 127240
info@nostoi-archeologia.it

Responsabile:
Dott.ssa Maria Grazia Liseno



00	Dicembre 2021	IVPC Eolica	IVPC Eolica	IVPC
N° REVISIONE	DATA	OGGETTO DELLA REVISIONE	ELABORAZIONE	VERIFICA
			APPROVAZIONE	

LEGENDA

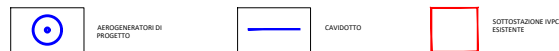

TIPI DI PRESENZE ARCHEOLOGICHE

INSEDIAMENTO / ABITATO

AREA SACRA / SANTUARIO

CASTELLO / FORTEZZA

PONTE

STRUTTURA

NECROPOLI

TOMBA ISOLATA

AREA DI MATERIALI FITTILI

CODICE IDENTIFICATIVO DELLE PRESENZE

YY = numero progressivo elemento
CRONOLOGIA

- ETÀ PREISTORICA
- Età neolitica
- ETÀ DEL FERRO
- ETÀ ROMANA
- Età tardo-antica
- ETÀ MEDIEVALE
- Età non classificabile

SEGNALAZIONI ARCHEOLOGICHE

PIANO TERRITORIALE DI COORDINAMENTO (PTCP) DELLA PROVINCIA DI BENEVENTO

- EDIFICI O AREE D'INTERESSE ARCHITETTONICO O STORICO - ARTISTICO
- AREE DI RISCHIO ARCHEOLOGICO
- REGIO TRATTURO ARAGONESE
- AREE SOTTOSPOSTE A VINCOLO ARCHEOLOGICO
 - (4) BUONALBERGO - PIANA DELLE PERE
 - (6) SAN BARTOLOMEO IN GALDO - CASTELMAGNO
 - (7) CIRCELLO - MACCHIA

VINCOLI IN RETE - MIBACT - L.1089 1939 art. 1, 3, 4

- BENI CULTURALI ARCHEOLOGICI DI INTERESSE CULTURALE DICHIARATO

PIANO TERRITORIALE REGIONALE (PTR) GEOPORTALE REGIONE CAMPANIA

- RETE STRADALE DI EPOCA ROMANA
- RETE STRADALE STORICA
- AMBITI DI PAESAGGIO ARCHEOLOGICI
- CENTURIAZIONI ROMANE

RISCHIO ARCHEOLOGICO
(fonte: Circolare DGA 1/2016)

Rischio Archeologico BASSO

POTENZIALE ARCHEOLOGICO
(fonte: Circolare DGA 1/2016)

3. BASSO

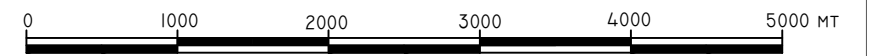
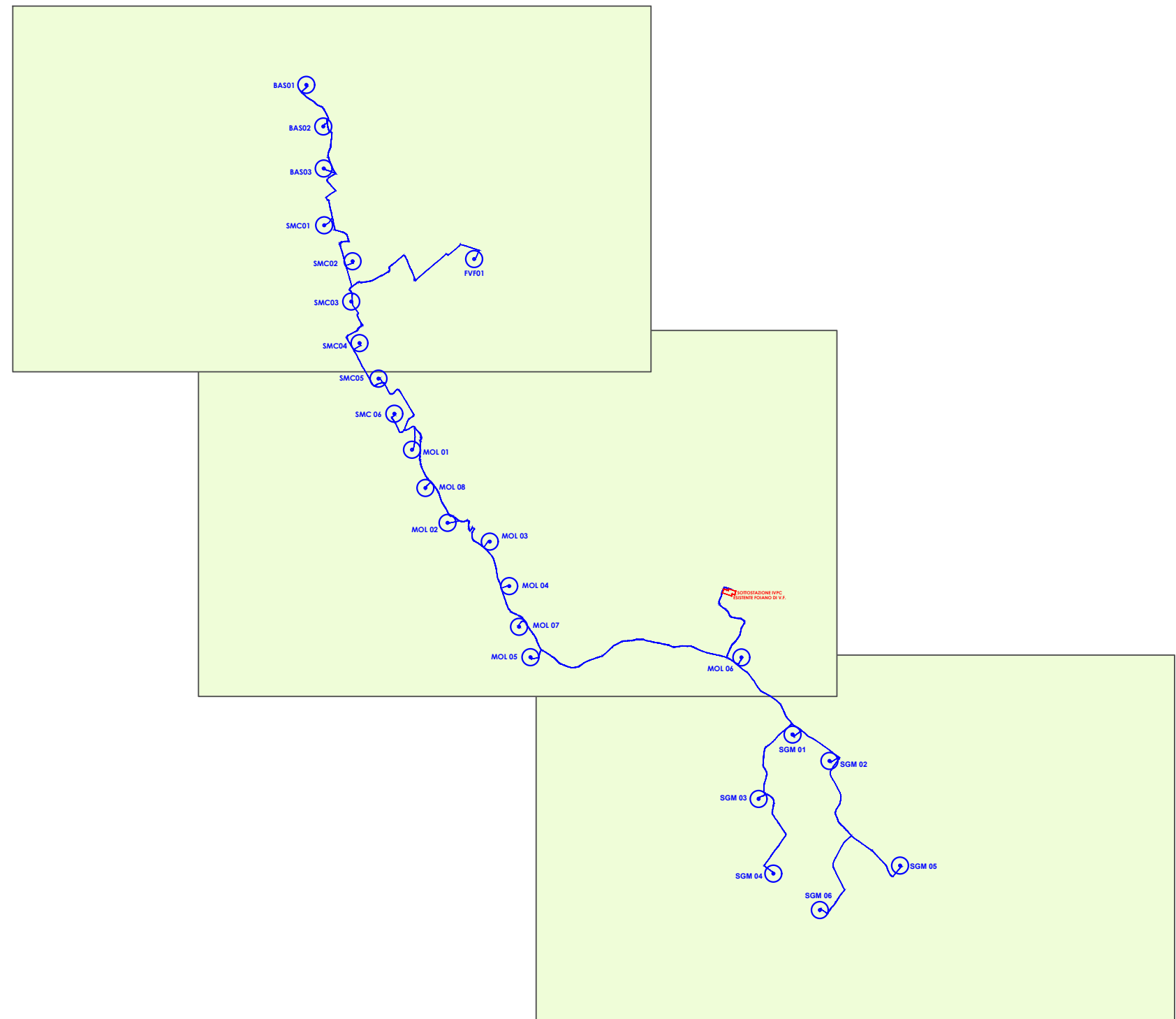

PROGETTO PER IL RIFACIMENTO E POTENZIAMENTO DI UN PARCO EOLICO

Scala
1:50.000

Dicembre 2021

Keymap

Committente: IVPC s.r.l.

VERIFICA PREVENTIVA DELL'INTERESSE ARCHEOLOGICO

R 04.6 All.3 - Carta del rischio archeologico

Responsabile:
Dott.ssa Maria Grazia Liseno

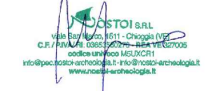

NOSTOI
Via San Marco 1511 - 30015 CHIOGGIA (VE)
CF-P.IVA-Reg.I. 03653560270 REA 327005
Via Dante, 134 - 85024 LAVELLO (PZ) REA 127240
info@nostoi-archeologia.it



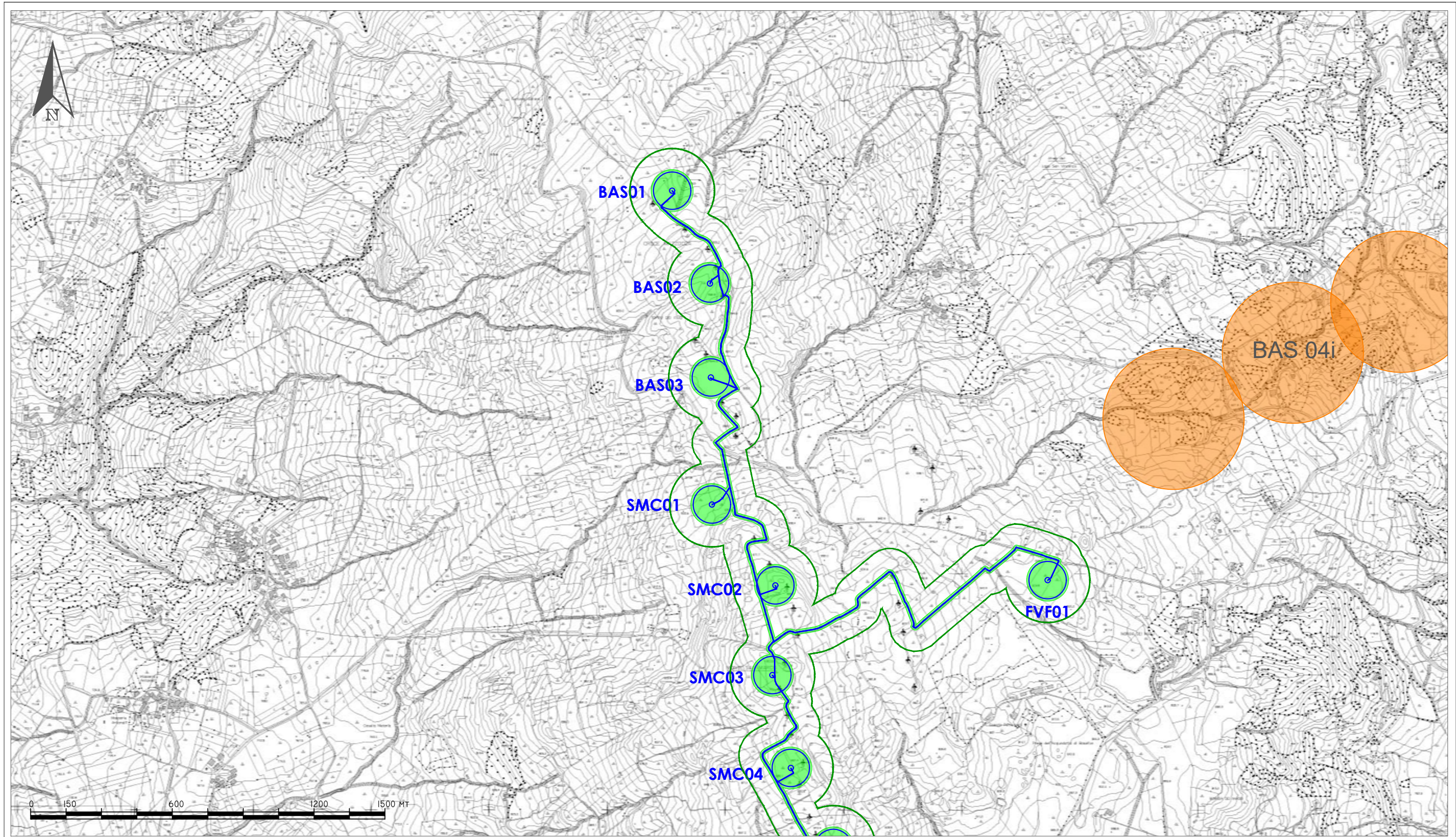

PROGETTO PER IL RIFACIMENTO E POTENZIAMENTO
DI UN PARCO EOLICO

Scala
1:15.000

Dicembre 2021

01

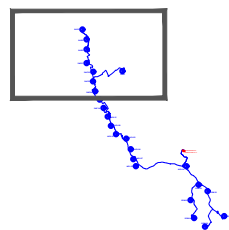

Committente: IVPC s.r.l.

Responsabile:
Dott.ssa Maria Grazia Liseno



NOSTOI
Via San Marco 1511 - 30015 CHIOGGIA (VE)
CF-P.IVA-Reg.I. 03653560270 REA 327005
Via Dante, 134 - 85024 LAVELLO (PZ) REA 127240
info@nostoi-archeologia.it



VERIFICA PREVENTIVA DELL'INTERESSE ARCHEOLOGICO

R 04.6 All.3 - Carta del rischio archeologico

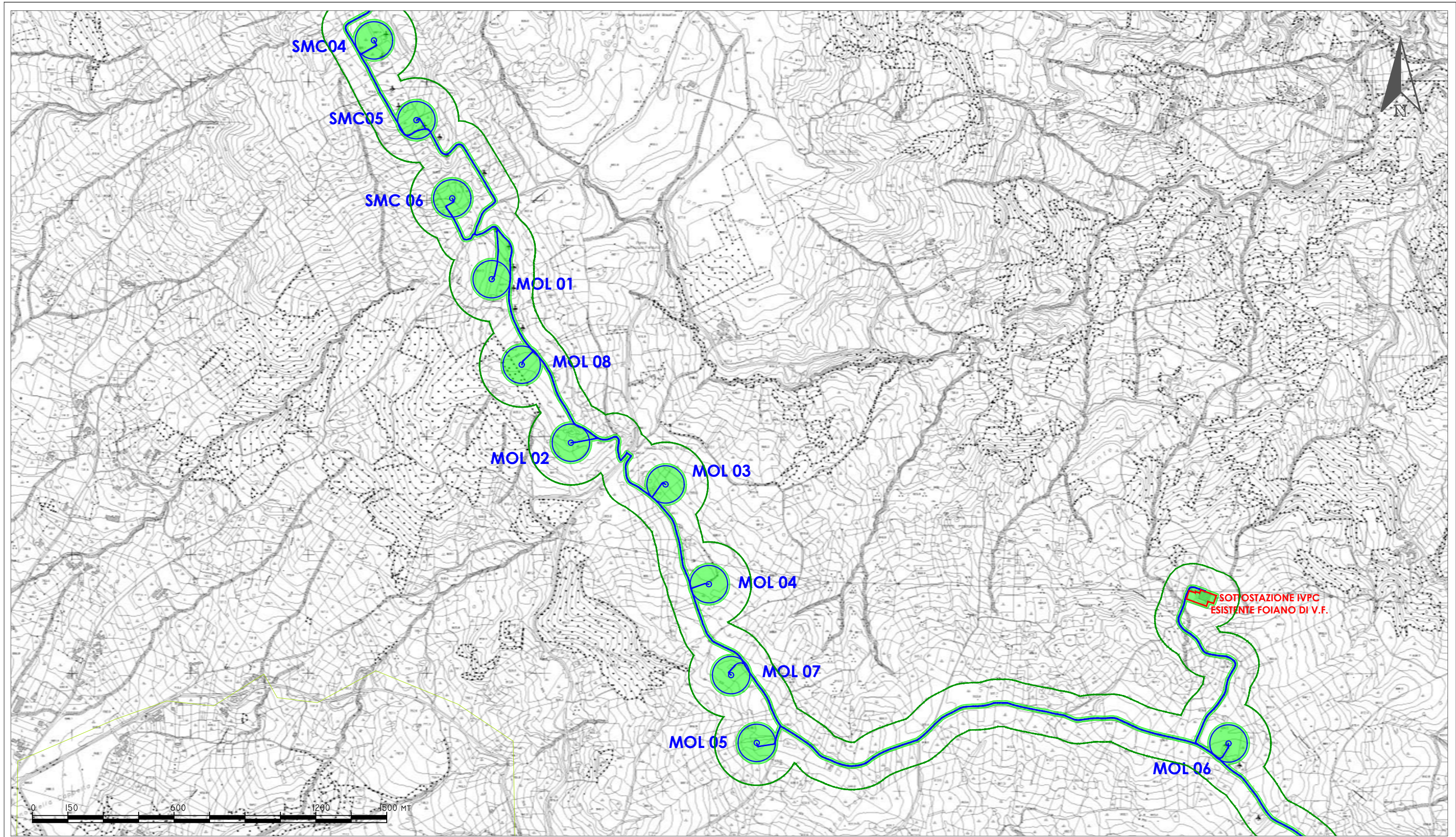

**PROGETTO PER IL RIFACIMENTO E POTENZIAMENTO
DI UN PARCO EOLICO**

Scala
1:15.000

Dicembre 2021

02

Committente: IVPC s.r.l.

VERIFICA PREVENTIVA DELL'INTERESSE ARCHEOLOGICO

R 04.6 All.3 - Carta del rischio archeologico

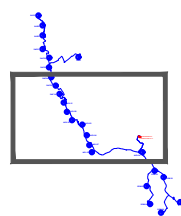

Responsabile:
Dott.ssa Maria Grazia Liseno



NOSTOI

Via San Marco 1511 - 30015 CHIOGGIA (VE)
CF-P.IVA-Reg.I. 03653560270 REA 327005
Via Dante, 134 - 85024 LAVELLO (PZ) REA 127240
info@nostoi-archeologia.it



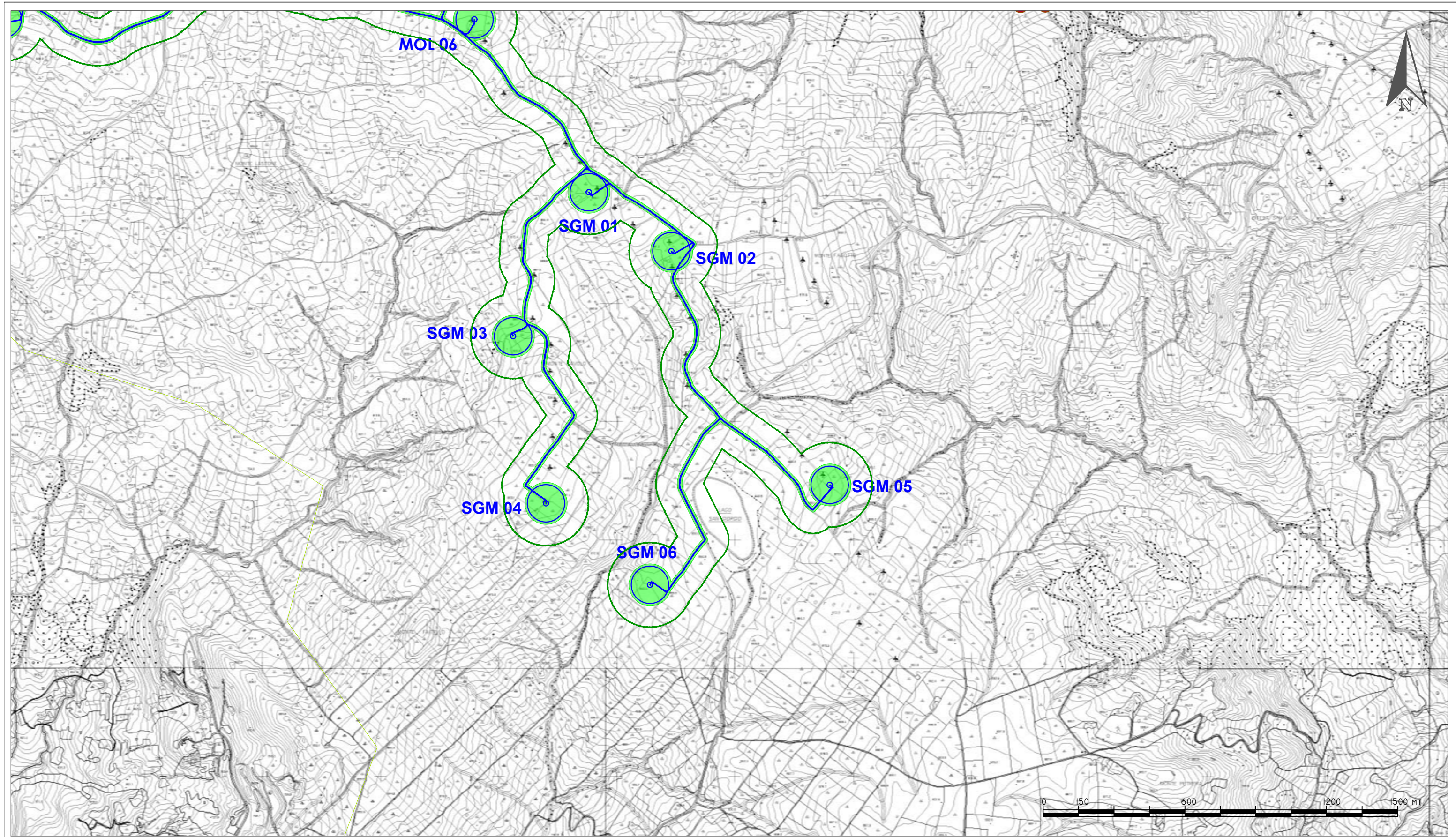

**PROGETTO PER IL RIFACIMENTO E POTENZIAMENTO
DI UN PARCO EOLICO**

Scala
1:15.000

Dicembre 2021
03

VERIFICA PREVENTIVA DELL'INTERESSE ARCHEOLOGICO

R 04.6 All.3 - Carta del rischio archeologico

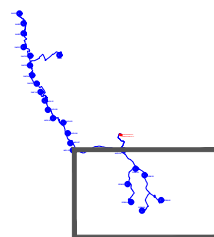

Committente: IVPC s.r.l.

Responsabile:
Dott.ssa Maria Grazia Liseno

NOSTOI s.r.l.
Via San Marco, 1511 - 30015 CHIoggIA (VE)
CF-P.IVA-Reg.I. 03653560270 REA 327005
Codice univoco M12C11
info@pacisostituzionecultura.it www.pacisostituzionecultura.it

NOSTOI

Via San Marco 1511 - 30015 CHIoggIA (VE)
CF-P.IVA-Reg.I. 03653560270 REA 327005
Via Dante, 134 - 85024 LAVELLO (PZ) REA 127240
info@nostoi-archeologia.it

