

REGIONE: PUGLIA

PROVINCIA: LECCE

COMUNE: NARDO'

ELABORATO:

DS-02

OGGETTO:

**PROGETTO PER LA REALIZZAZIONE DI UN IMPIANTO
FOTOVOLTAICO DA 96,8 MWP ED ISOLE VERDI**

PROGETTO DEFINITIVO

**Documentazione fotografica con
indicazione dei punti di presa**

PROPONENTE:

NARDO' SOLAR ENERGY S.R.L.

Corso Monforte, 2
20122 - Milano

nardosolareenergy@legalmail.it

ing. Massimo CANDEO

Ordine Ing. Bari n° 3755
Via Canello Rotto, 3
70125 Bari
m.candeo@pec.it

ing. Gabriele CONVERSANO

Ordine Ing. Bari n° 8884
Via Michele Garruba 3
70122 Bari
gabrieleconversano@pec.it

Collaborazione:

Ing. Antonio CAMPANALE

Ord. Ing.ri Bari n° 11123

Note:

DATA	REV	DESCRIZIONE	ELABORATO da:	APPROVATO da:
Maggio 2021	0	Emissione	Ing. Antonio Campanale Ing. Gabriele Conversano	ing. Massimo Candeo

PROPRIETÀ ESCLUSIVA DELLE SOCIETÀ SOPRA INDICATE,
UTILIZZO E DUPLICAZIONE VIETATE SENZA AUTORIZZAZIONE SCRITTA

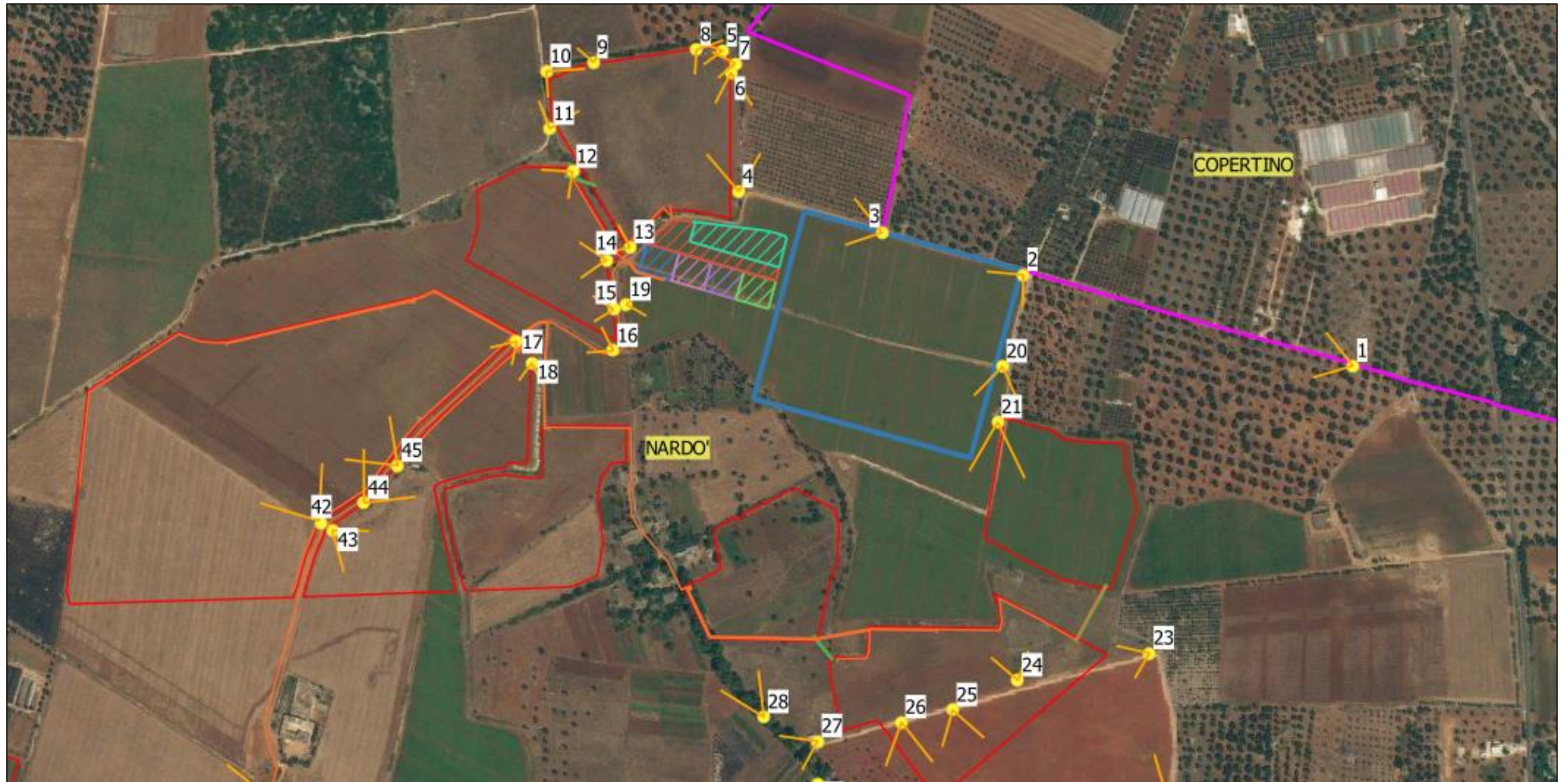

Ubicazione punto scatto report fotografico area d'impianto

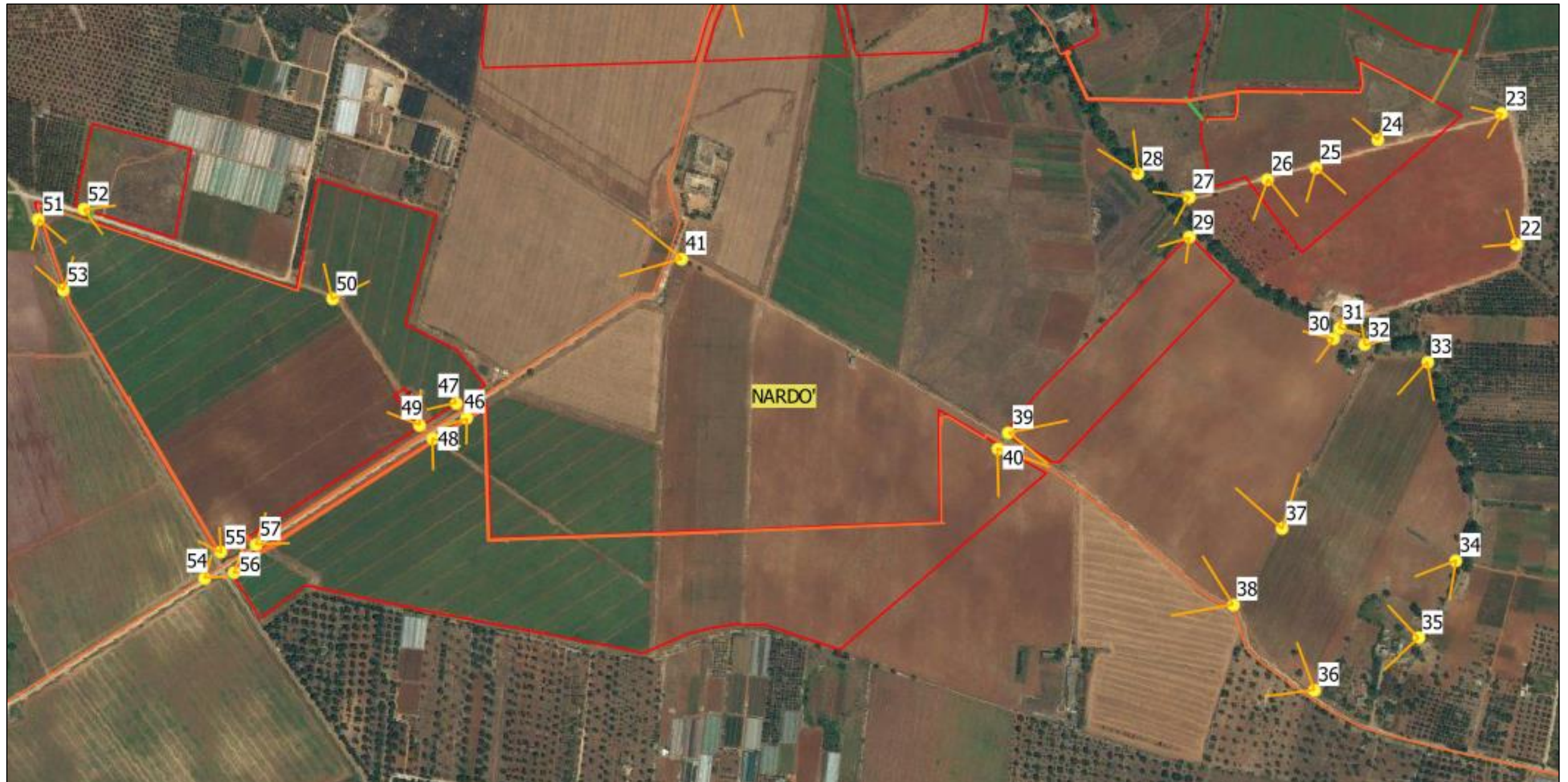

Ubicazione punto scatto report fotografico area d'impianto



Ubicazione punto scatto report fotografico area d'impianto



Punto scatto n.1: Strada di accesso nelle vicinanze della Nuova SE Terna



Punto scatto n.2: Ubicazione area nuova SE Terna



Punto scatto n.3: Ubicazione area SSE



Punto scatto n.4: Ubicazione area d'impianto pannellata



Punto scatto n.5: Ubicazione area d'impianto pannellata



Punto scatto n.6: Ubicazione area d'impianto pannellata



Punto scatto n.7: Ubicazione area d'impianto pannellata



Punto scatto n.8: Ubicazione area d'impianto pannellata



Punto scatto n.9: Vista a confine dell'area d'impianto



Punto scatto n.10: Ubicazione area d'impianto pannellata



Punto scatto n.11: Ubicazione area d'impianto pannellata



Punto scatto n.12: Ubicazione area d'impianto pannellata



Punto scatto n.13: Ubicazione area d'impianto pannellata



Punto scatto n.14: Ubicazione area d'impianto pannellata



Punto scatto n.15: Ubicazione area d'impianto pannellata



Punto scatto n.16: Ubicazione area d'impianto pannellata



Punto scatto n.17: Ubicazione area d'impianto pannellata



Punto scatto n.18: Ubicazione area d'impianto pannellata



Punto scatto n.19: Ubicazione area SSE



Punto scatto n.20: Ubicazione area Nuova SE Terna



Punto scatto n.21: Ubicazione area d'impianto pannellata



Punto scatto n.22: Ubicazione area d'impianto pannellata



Punto scatto n.23: Ubicazione area d'impianto pannellata



Punto scatto n.24: Ubicazione area d'impianto pannellata



Punto scatto n.25: Ubicazione area d'impianto pannellata



Punto scatto n.26: Ubicazione area d'impianto pannellata



Punto scatto n.27: Fabbricati posti nelle vicinanze



Punto scatto n.28: Fabbricati posti nelle vicinanze



Punto scatto n.29: Ubicazione area d'impianto pannellata



Punto scatto n.30



Punto scatto n.31: Ruleri posti nelle vicinanze



Punto scatto n.32: Ruleri posti nelle vicinanze



Punto scatto n.33: Area adiacenze te area di impianto



Punto scatto n.34: Serbatoio pensile a scopo irriguo



Punto scatto n.35: Rudere posto nelle vicinanze dell'area di impianto



Punto scatto n.36: Linee elettriche aeree MT



Punto scatto n.37: Linee elettriche aeree MT



Punto scatto n.38: Linee elettriche aeree MT



Punto scatto n.39: Ubicazione area d'impianto pannellata



Punto scatto n.40: Ubicazione area d'impianto pannellata



Punto scatto n.41: Adiacenze area d'impianto



Punto scatto n.42: Ubicazione area d'impianto pannellata



Punto scatto n.43: Ubicazione area d'impianto pannellata



Punto scatto n.44: Ubicazione area d'impianto pannellata



Punto scatto n.45: Ubicazione area d'impianto pannellata



Punto scatto n.46: Ubicazione area d'impianto pannellata



Punto scatto n.47: Ubicazione area d'impianto pannellata



Punto scatto n.48: Ubicazione area d'impianto pannellata



Punto scatto n.49: Ubicazione area d'impianto pannellata



Punto scatto n.50: Ubicazione area d'impianto pannellata



Punto scatto n.51: Ubicazione area d'impianto pannellata



Punto scatto n.52: Ubicazione area d'impianto pannellata



Punto scatto n.53: Ubicazione area d'impianto pannellata



Punto scatto n.54: Accesso strada interpodereale privata



Punto scatto n.55: Ubicazione area d'impianto pannellata



Punto scatto n.56: Ubicazione area d'impianto pannellata



Punto scatto n.57: Ubicazione area d'impianto pannellata



Punto scatto n.58: Ubicazione area d'impianto pannellata



Punto scatto n.59: Ubicazione area d'impianto pannellata



Punto scatto n.60: Ubicazione area d'impianto pannellata



Punto scatto n.61: Presenza di rudere



Punto scatto n.62: Adiacenza aree impianto

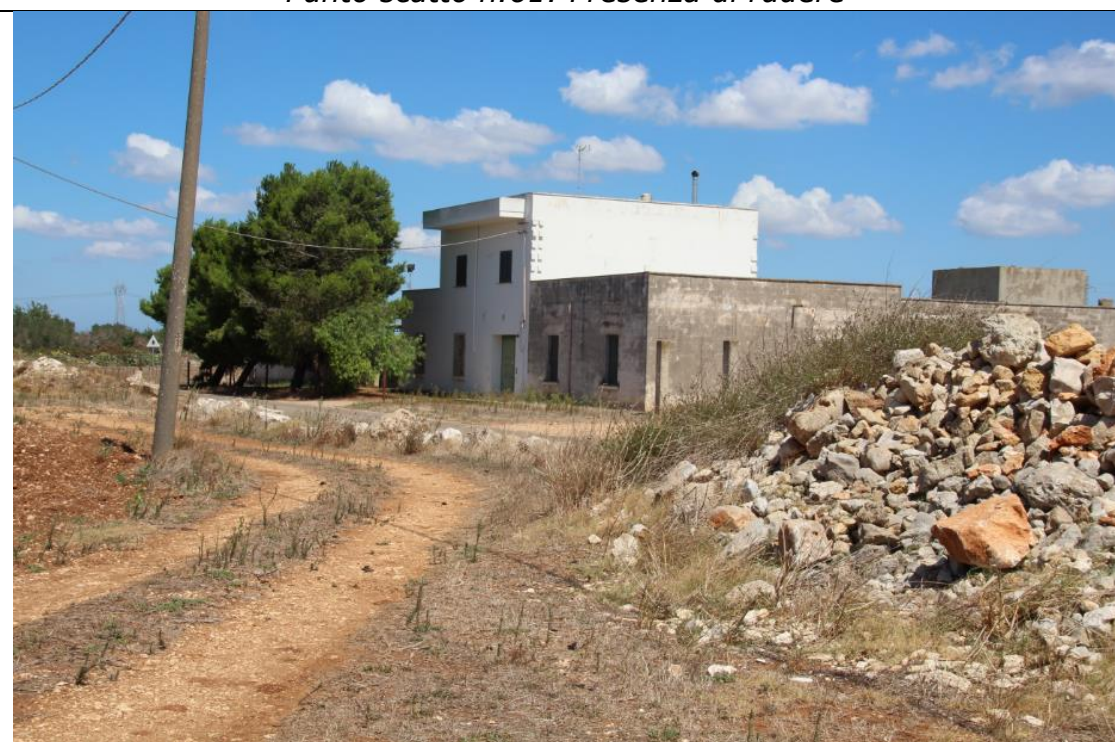

Punto scatto n.63: Presenza di rudere



Punto scatto n.64: Ubicazione area d'impianto pannellata



Punto scatto n.65: Ubicazione area d'impianto pannellata



Punto scatto n.66: Presenza rudere



Punto scatto n.67: Ubicazione area d'impianto pannellata