

PLANIMETRIA GENERALE AREA IMPIANTO SU BASE CTR - SCALA 1:4.000

Legenda

- ▭ Area impianto
- ▭ Area S.E. Terna di nuova realizzazione
- SSE Condivisa
- ▨ Area condivisa
- ▨ Area disponibile per altro produttore
- ▨ Impianto 2
- ▨ Impianto 3
- ▨ Impianto 4
- ▨ Impianto Nardò Solar Energy
- Terne MT
- Confini comunali
- Cabinati
- ▭ Cabina di campo
- ▭ Cabina di raccolta
- ▭ Cabina di trasformazione
- ▭ Moduli FV
- Cavi collegamento DC
- Terne AT

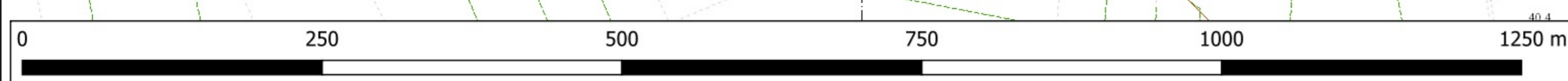
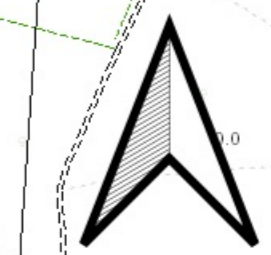
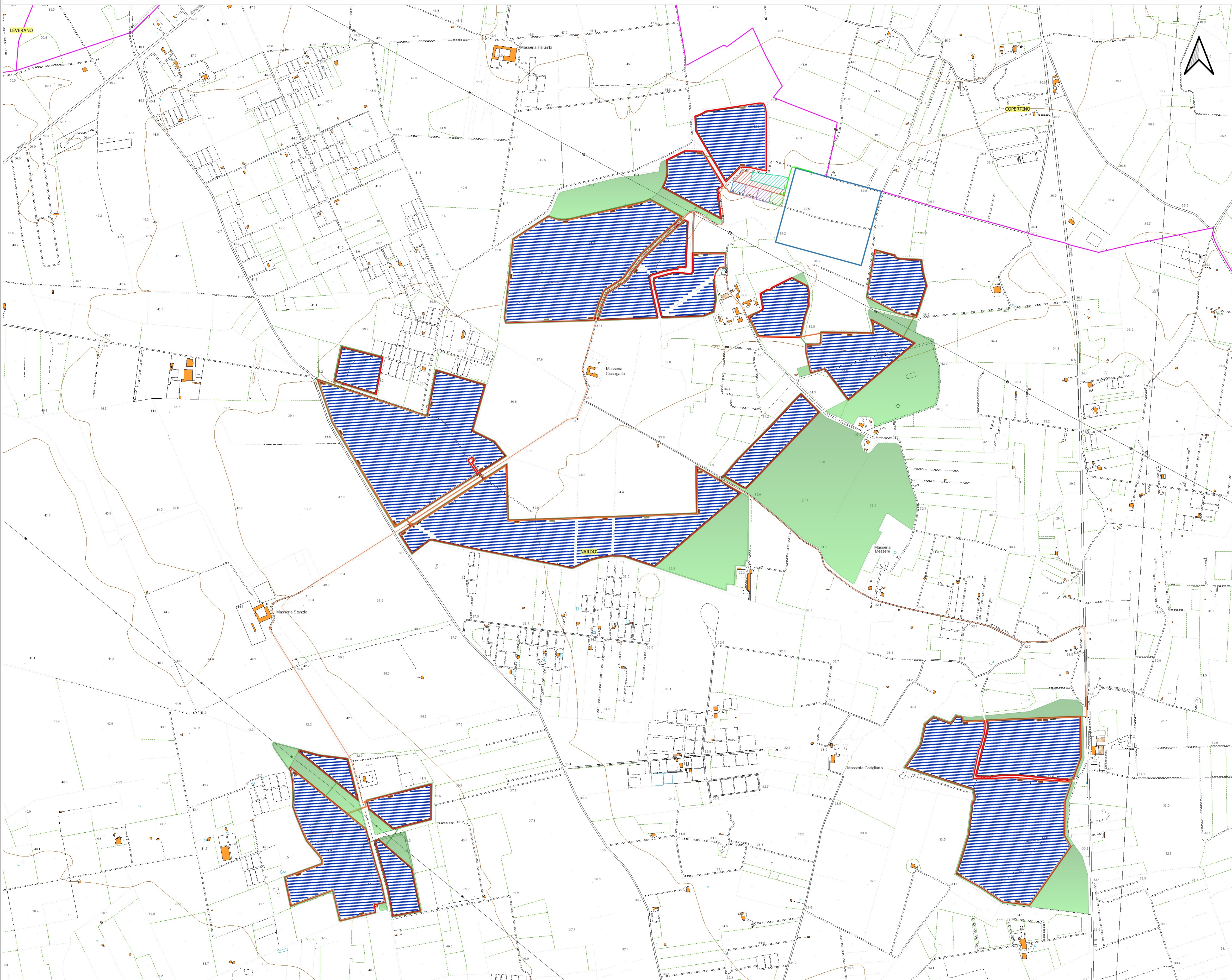

REGIONE: PUGLIA PROVINCIA: LECCE COMUNE: NARDÒ													
ELABORATO:	T02												
OGGETTO: PROGETTO PER LA REALIZZAZIONE DI UN IMPIANTO FOTVOLTAICO DA 96,8 MWp ED ISOLE VERDI PROGETTO DEFINITIVO Planimetria generale impianto													
PROPONENTE:	NARDÒ SOLAR ENERGY S.R.L. C.so Marfisa, 2 20122 - Milano nardosolarenergy@legalmil.it												
<table style="width: 100%; border: none;"> <tr> <td style="width: 50%; border: none;"> ing. Massimo CANDEO <small>Ordine Ing. Bari n° 3755 Via Canale Rotto, 3 70125 Bari m.candeo@pec.it</small> </td> <td style="width: 50%; border: none;"> ing. Gabriele CONVERSAO <small>Ordine Ing. Bari n° 6834 Via Michele Garruba 3 70122 Bari gabrieleconverso@pec.it</small> </td> </tr> </table>		ing. Massimo CANDEO <small>Ordine Ing. Bari n° 3755 Via Canale Rotto, 3 70125 Bari m.candeo@pec.it</small>	ing. Gabriele CONVERSAO <small>Ordine Ing. Bari n° 6834 Via Michele Garruba 3 70122 Bari gabrieleconverso@pec.it</small>										
ing. Massimo CANDEO <small>Ordine Ing. Bari n° 3755 Via Canale Rotto, 3 70125 Bari m.candeo@pec.it</small>	ing. Gabriele CONVERSAO <small>Ordine Ing. Bari n° 6834 Via Michele Garruba 3 70122 Bari gabrieleconverso@pec.it</small>												
<small>Collaborazione: ing. Antonio CAMPANALE Ord. Ing. Bari n° 11123</small>													
Note:													
<table style="width: 100%; border: none;"> <tr> <td style="width: 25%;"></td> <td style="width: 25%; text-align: center;"><small>ing. Gabriele Conversao</small></td> <td style="width: 25%; text-align: center;"><small>ing. Antonio Campanale</small></td> <td style="width: 25%; text-align: center;"><small>ing. Massimo Candeo</small></td> </tr> <tr> <td style="text-align: center;">DATA</td> <td style="text-align: center;">REV</td> <td style="text-align: center;">DESCRIZIONE</td> <td style="text-align: center;">ELABORATO da:</td> </tr> <tr> <td></td> <td></td> <td></td> <td style="text-align: center;">APPROVATO da:</td> </tr> </table>			<small>ing. Gabriele Conversao</small>	<small>ing. Antonio Campanale</small>	<small>ing. Massimo Candeo</small>	DATA	REV	DESCRIZIONE	ELABORATO da:				APPROVATO da:
	<small>ing. Gabriele Conversao</small>	<small>ing. Antonio Campanale</small>	<small>ing. Massimo Candeo</small>										
DATA	REV	DESCRIZIONE	ELABORATO da:										
			APPROVATO da:										
<small>PROPRIETÀ ESCLUSIVA DELLE SOCIETÀ SOPRA INDICATE. UTILIZZO E PUBBLICAZIONE VIETATE SENZA AUTORIZZAZIONE SCRITTA.</small>													