

PIANTA CABINA PRODUTTORI
SCALA 1:100

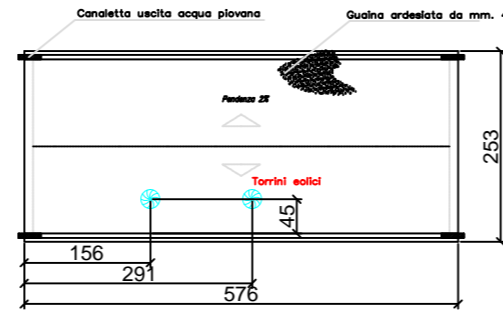

PIANTA COPERTURA
SCALA 1:100

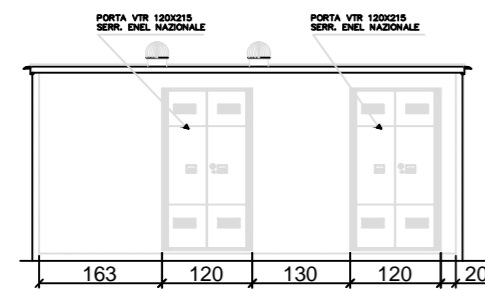

VISTA A
SCALA 1:100

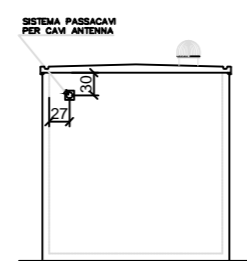

VISTA B
SCALA 1:100

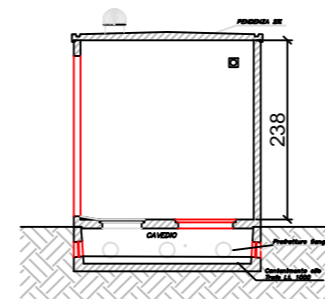

SEZIONE TRASVERSALE
SCALA 1:100

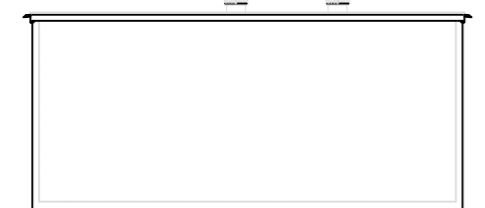

VISTA C
SCALA 1:100

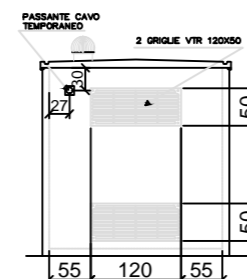

VISTA D
SCALA 1:100

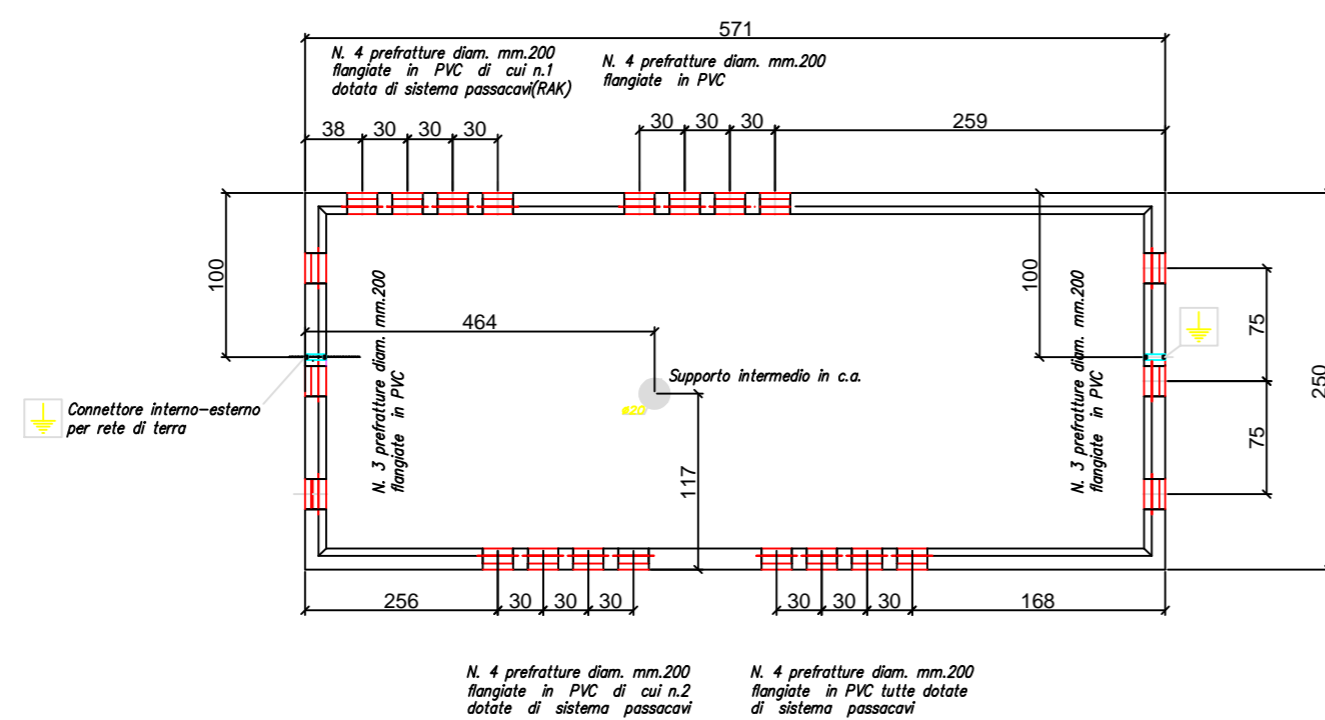

PIANTA VASCA DI FONDAZIONE
SCALA 1:50

Regione: PUGLIA
Provincia: LECCE
COMUNE DI NARDO'

PROGETTO PER LA REALIZZAZIONE DI UN IMPIANTO
FOTOVOLTAICO DA 96,8 MW_p ED ISOLE VERDI
PROGETTO DEFINITIVO

Titolo: CABINA PRODUTTORI IN AREA CONDIVISA: PIANTE, PROSPETTI,
SEZIONI E PARTICOLARI COSTRUTTIVI

Tavola:

**TERNA
TAV15**

Progettista:

ing. Gianluca PANTILE
Ordine Ing. Brindisi n. 803
Via Del Lavoro, 15/D
72100 Brindisi
pantile.gianluca@ingpec.eu
tel. +39 347 1939994
fax +39 0831 548001

Visti / Firme / Timbri:



Formato A2 - Scale VARIE

Note:

Decreti 198/98 e 230/02 (art. 10, comma 1, lett. a) del D.Lgs. n. 46/99

Data	Rev.	DESCRIZIONE	Elaborato e controllato da:	Approvato da:
06.07.2021	0	PRIMA EMISSIONE	ing. Gianluca PANTILE	ing. Gianluca PANTILE
REVISIONI				

PROPONENTE:

NARDO' SOLAR ENERGY S.R.L.
Corso Monforte, 2
20122 Milano
nardosolarenergy@legalmail.it