

# INQUADRAMENTO CATASTALE AREA DI PROGETTO IN SCALA 1:4.000

## Legenda

- Area impianto
- Confini comunali
- Area S.E. Terna di nuova realizzazione
- SSE Condivisa
- AREA CONDIVISA
- AREA DISPONIBILE PER ALTRO PRODUTTORE
- IMPIANTO 2
- IMPIANTO 3
- IMPIANTO 4
- IMPIANTO NARDO' SOLAR ENERGY
- Terne MT
- Fabbricati
- 
- Fogli
- 
- Particelle
- 

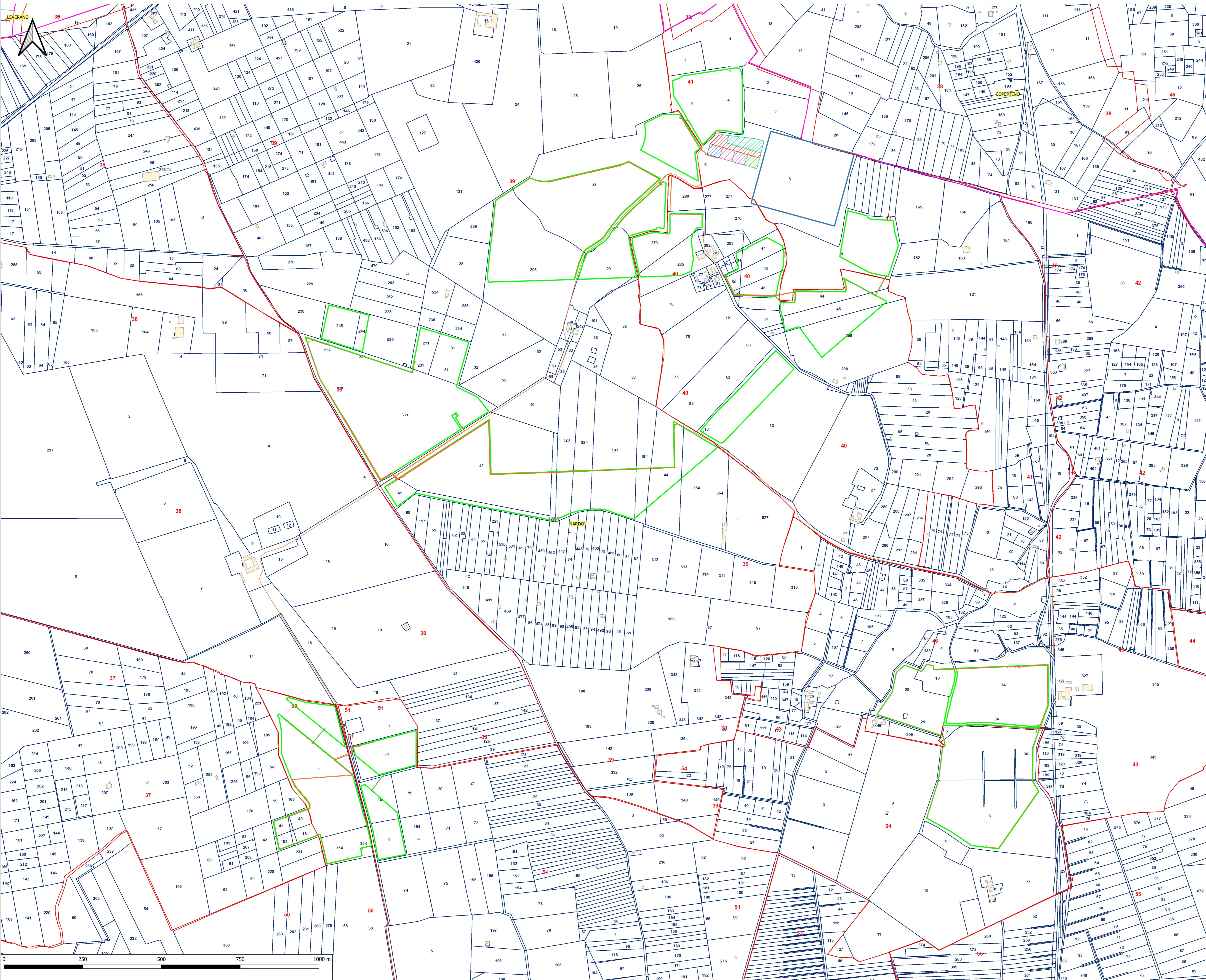

REGIONE: PUGLIA PROVINCIA: LECCE COMUNE: NARDO'				
ELABORATO:	OGGETTO: <b>PROGETTO PER LA REALIZZAZIONE DI UN IMPIANTO FOTVOLTAICO DA 96,8 MWp ED ISOLE VERDI</b> <b>PROGETTO DEFINITIVO</b> <b>Inquadramento catastale area d'impianto</b>			
PROPONENTE:	<b>NARDO' SOLAR ENERGY S.R.L.</b> Corso Montefiore, 2 20122 - Milano <a href="mailto:nardosolarenergy@lecam.it">nardosolarenergy@lecam.it</a>			
	<table style="width: 100%; border: none;"> <tr> <td style="width: 50%; border: none;"> <b>Ing. Massimo CANDEO</b>                      Ordine Ing. Bari n° 3755                      Via Cancelli Rotto, 3                      70125 Bari  <a href="mailto:m.candeo@pec.it">m.candeo@pec.it</a> </td> <td style="width: 50%; border: none;"> <b>Ing. Gabriele CONVERSANO</b>                      Ordine Ing. Bari n° 3884                      Via Michele Garruba 3                      70122 Bari  <a href="mailto:gabrieleconversano@pec.it">gabrieleconversano@pec.it</a> </td> </tr> </table>	<b>Ing. Massimo CANDEO</b> Ordine Ing. Bari n° 3755 Via Cancelli Rotto, 3 70125 Bari <a href="mailto:m.candeo@pec.it">m.candeo@pec.it</a>	<b>Ing. Gabriele CONVERSANO</b> Ordine Ing. Bari n° 3884 Via Michele Garruba 3 70122 Bari <a href="mailto:gabrieleconversano@pec.it">gabrieleconversano@pec.it</a>	
<b>Ing. Massimo CANDEO</b> Ordine Ing. Bari n° 3755 Via Cancelli Rotto, 3 70125 Bari <a href="mailto:m.candeo@pec.it">m.candeo@pec.it</a>	<b>Ing. Gabriele CONVERSANO</b> Ordine Ing. Bari n° 3884 Via Michele Garruba 3 70122 Bari <a href="mailto:gabrieleconversano@pec.it">gabrieleconversano@pec.it</a>			
Collaborazione: Ing. Antonio CAMPANALE Ord. Ing.n Bari n° 11123				
Note:				
Maggio 2021	0 Emissione			
<b>DATA</b>	<b>REV</b>	<b>DESCRIZIONE</b>	<b>ELABORATO da:</b>	<b>APPROVATO da:</b>
			Ing. Gabriele Conversano Ing. Antonio Campanale	Ing. Massimo Candeco
PROPRIETÀ ESCLUSIVA DELLE SOCIETÀ SOPRA INDICATE. UTILIZZO E DUPLICAZIONE VIETATE SENZA AUTORIZZAZIONE SCRITTA				