

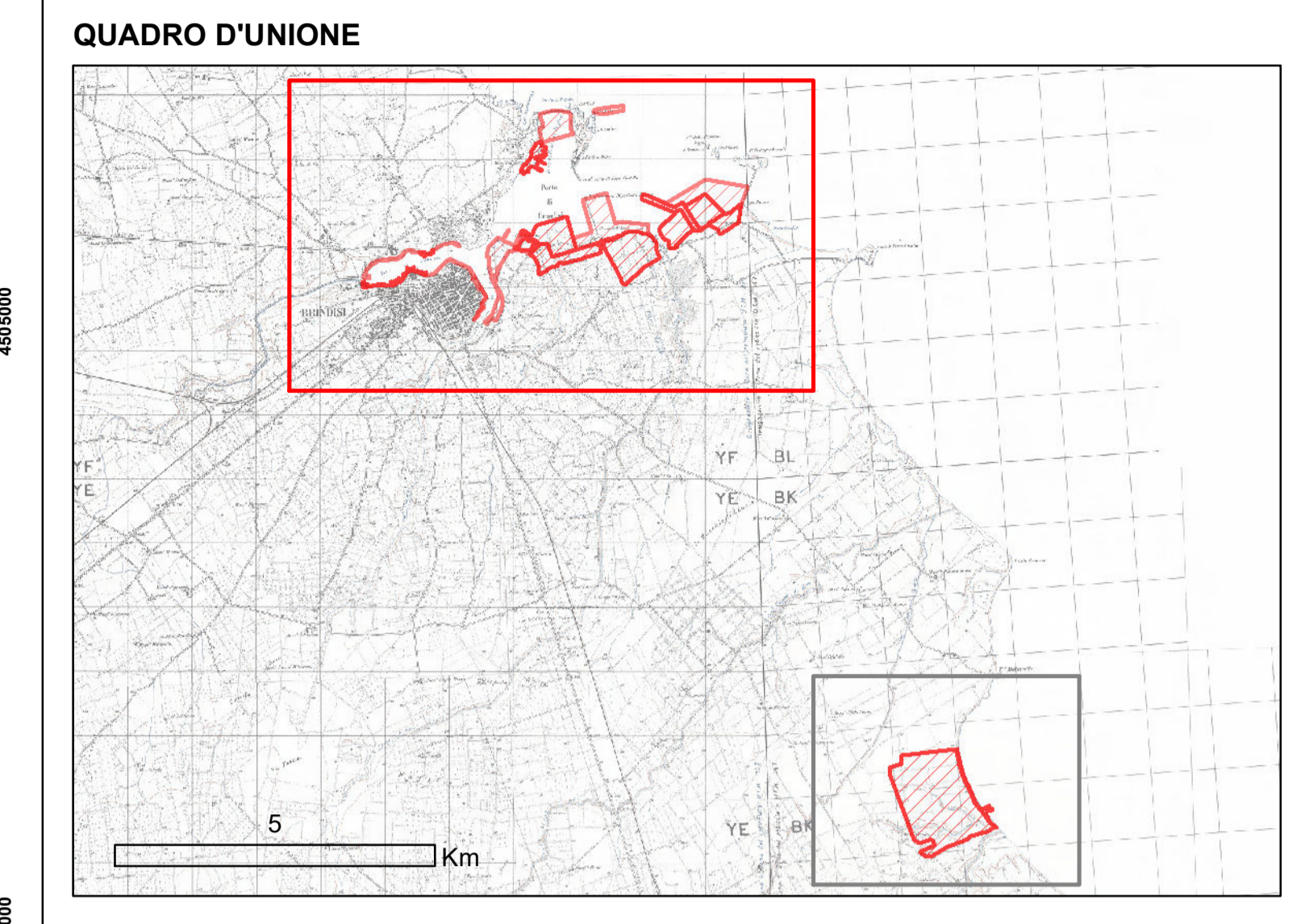

LEGENDA

PIANO REGOLATORE PORTUALE BRINDISI



LEGENDA Carta Uso del suolo

CODICE, DESCRIZIONE

- 1111, tessuto residenziale continuo antico e denso
- 1112, tessuto residenziale continuo, denso più recente e basso
- 1113, tessuto residenziale continuo, denso recente, alto
- 1121, tessuto residenziale discontinuo
- 1122, tessuto residenziale rado e nucleiforme
- 1123, tessuto residenziale sparso
- 1211, insediamento industriale o artigianale con spazi annessi
- 1212, insediamento commerciale
- 1213, insediamento dei grandi impianti di servizi pubblici e privati
- 1214, insediamenti ospedalieri
- 1215, insediamento degli impianti tecnologici
- 1216, insediamenti produttivi agricoli
- 1217, insediamento in disuso
- 1221, reti stradali e spazi accessori
- 1222, reti ferroviarie comprese le superfici annesse
- 1223, grandi impianti di concentrazione e smistamento merci
- 1224, aree per gli impianti delle telecomunicazioni
- 1225, reti ed aree per la distribuzione, la produzione e il trasporto dell'energia
- 123, aree portuali
- 124, aree aeroportuali ed eliporti
- 131, aree estrattive

- 1321, discariche e depositi di cave, miniere, industrie
- 1322, depositi di rottami a cielo aperto, cimiteri di autoveicoli
- 1331, cantieri e spazi in costruzione e scavi
- 1332, suoli rimaneggiati e artefatti
- 141, aree verdi urbane
- 1421, campeggi, strutture turistiche ricettive a bungalows o simili
- 1422, aree sportive (calcio, atletica, tennis, etc)
- 1423, parchi di divertimento (acquapark, zoosafari e simili)
- 1424, aree archeologiche
- 143, cimiteri
- 2111, seminativi semplici in aree non irrigue
- 2112, colture orticole in pieno campo in serra e sotto plastica in aree non irrigue
- 2121, seminativi semplici in aree irrigue
- 2123, colture orticole in pieno campo in serra e sotto plastica in aree irrigue
- 221, vigneti
- 222, frutteti e frutti minori
- 223, uliveti
- 224, altre colture permanenti
- 231, superfici a copertura erbacea densa
- 241, colture temporanee associate a colture permanenti
- 242, sistemi colturali e particellari complessi
- 243, aree prevalentemente occupate da coltura agrarie con presenza di spazi naturali
- 244, aree agroforestali
- 311, boschi di latifoglie

- 312, boschi di conifere
- 313, boschi misti di conifere e latifoglie
- 314, prati alberati, pascoli alberati
- 321, aree a pascolo naturale, praterie, incolti
- 322, cespuglieti e arbusteti
- 323, aree a vegetazione sclerofilla
- 3241, aree a ricolonizzazione naturale
- 3242, aree a ricolonizzazione artificiale (rimboschimenti nella fase di novelleto)
- 331, spiagge, dune e sabbie
- 332, rocce nude, falesie e affioramenti
- 333, aree con vegetazione rada
- 334, aree interessate da incendi o altri eventi dannosi
- 411, paludi interne
- 421, paludi salmastre
- 422, saline
- 5111, fiumi, torrenti e fossi
- 5112, canali e idrovie
- 5121, bacini senza manifeste utilizzazioni produttive
- 5122, bacini con prevalente utilizzazione per scopi irrigui
- 5123, acquacolture
- 521, lagune, laghi e stagni costieri
- 522, estuari
- 9999,

BASE CARTOGRAFICA: CARTA USO DEL SUOLO - SIT PUGLIA
 PROIEZIONE: UTM - FUSO 33 N
 QUADRETTATURA: 1.000 m - riferita al sistema WGS84
 DATUM: WGS84
 SCALA: 1:10.000

SOGESID SPA
INGEGNERIA TERRITORIO AMBIENTE

Autorità di Sistema Portuale
del Mare Adriatico Meridionale
del Estero Adriatico Meridionale

Autorità di Sistema Portuale del Mare Adriatico Meridionale

CONVENZIONE SOGESID SPA - ADSP del Mare Adriatico Meridionale
Supporto tecnico-specialistico finalizzato alla redazione ed approvazione del Piano Regolatore Portuale del Porto di Brindisi

Titolo elaborato: VALUTAZIONE AMBIENTALE STRATEGICA RAPPORTO PRELIMINARE DI ORIENTAMENTO TAV_011 - INQUADRAMENTO SU CARTA USO DEL SUOLO (Foglio 1 di 2)	Cod. Elaborato: vds_ppr_002_tav_011	Scala: 1:10.000															
Redatto da: 		GRUPPO DI LAVORO SOGESID Ing. Massimo Del Ing. Fabio Tommasello Ing. Giovanni Rossi															
Il Direttore Tecnico e Responsabile della convenzione Ing. Enrico BRUGIOTTI		RELAZIONI SPECIALISTICHE Pianificazione e aspetti topografici e morfologici Arch. Pirella Göttsche Modifica srl Valutazione Ambientale Strategica Ing. Angelo Miccacci															
Il Project Manager Ing. Francesco Mallo Ispica T. Royo	Il Direttore Tecnico dell'AdSP Ing. Francesco Di Levauro GRUPPO DI LAVORO ADSP del Mare Adriatico Meridionale Ing. Francesco Di Levauro Ing. Michele Cione Gen. Guido Arnesi	Data: Luglio 2022															
<table border="1" style="width: 100%; border-collapse: collapse;"> <thead> <tr> <th>Rev.</th> <th>Data</th> <th>Descrizione</th> <th>Verificato</th> <th>Approvato</th> </tr> </thead> <tbody> <tr> <td>0</td> <td>07/2022</td> <td>Prima emissione</td> <td></td> <td></td> </tr> <tr> <td>1</td> <td>10/2022</td> <td>Revisione generale</td> <td></td> <td></td> </tr> </tbody> </table>			Rev.	Data	Descrizione	Verificato	Approvato	0	07/2022	Prima emissione			1	10/2022	Revisione generale		
Rev.	Data	Descrizione	Verificato	Approvato													
0	07/2022	Prima emissione															
1	10/2022	Revisione generale															

LEGENDA

PIANO REGOLATORE PORTUALE BRINDISI

Area PRP Brindisi

QUADRO D'UNIONE

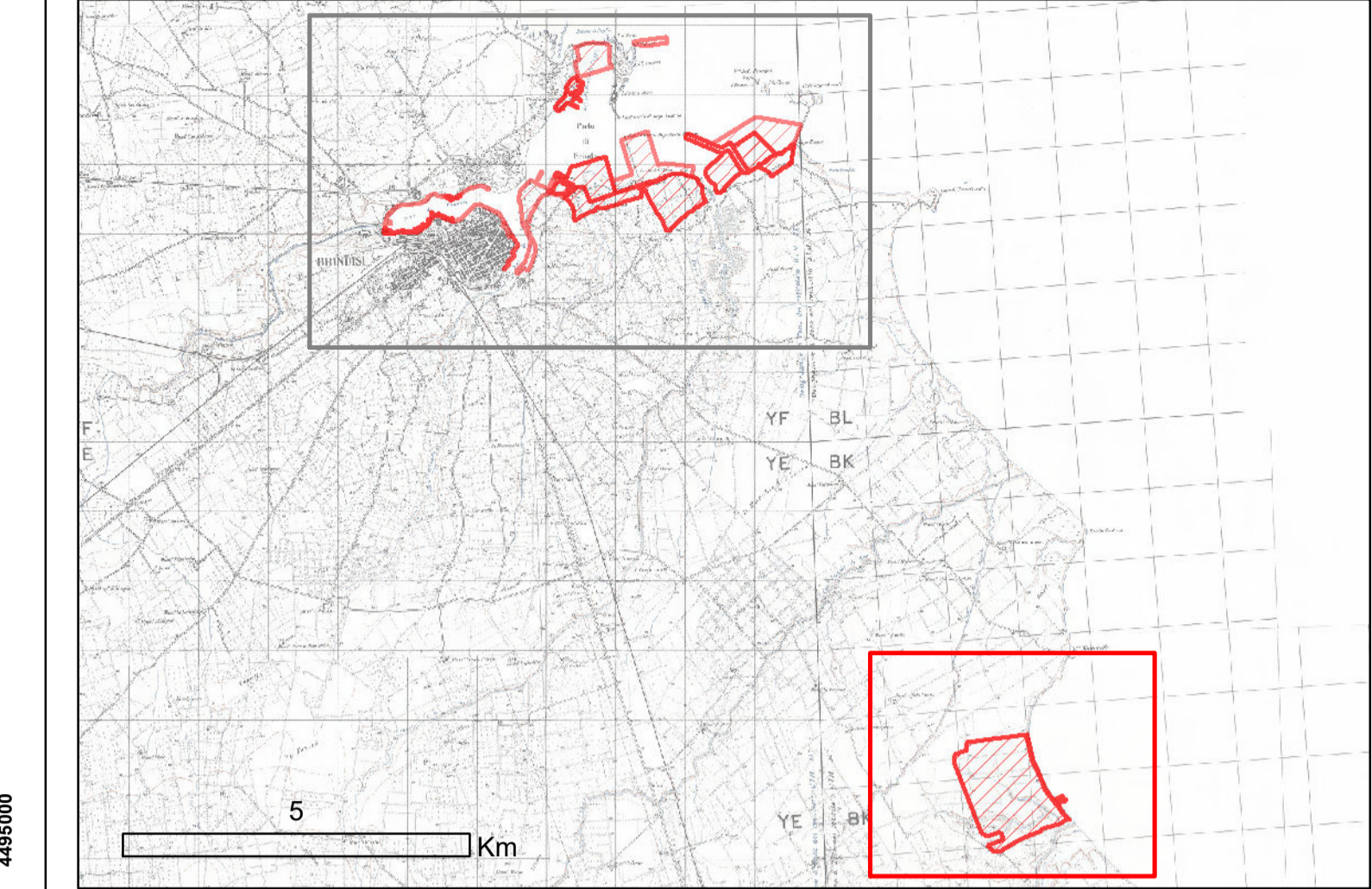

BASE CARTOGRAFICA: CARTA USO DEL SUOLO - SIT PUGLIA
 PROIEZIONE: UTM - FUSO 33 N
 QUADRETTATURA: 1.000 m - riferita al sistema WGS84
 DATUM: WGS84
 SCALA: 1:10.000



LEGENDA Carta Uso del suolo

CODICE, DESCRIZIONE

- 1111, tessuto residenziale continuo antico e denso
- 1112, tessuto residenziale continuo, denso più recente e basso
- 1113, tessuto residenziale continuo, denso recente, alto
- 1121, tessuto residenziale discontinuo
- 1122, tessuto residenziale rado e nucleiforme
- 1123, tessuto residenziale sparso
- 1211, insediamento industriale o artigianale con spazi annessi
- 1212, insediamento commerciale
- 1213, insediamento dei grandi impianti di servizi pubblici e privati
- 1214, insediamenti ospedalieri
- 1215, insediamento degli impianti tecnologici
- 1216, insediamenti produttivi agricoli
- 1217, insediamento in disuso
- 1221, reti stradali e spazi accessori
- 1222, reti ferroviarie comprese le superfici annesse
- 1223, grandi impianti di concentrazione e smistamento merci
- 1224, aree per gli impianti delle telecomunicazioni
- 1225, reti ed aree per la distribuzione, la produzione e il trasporto dell'energia
- 123, aree portuali
- 124, aree aeroportuali ed elporti
- 131, aree estrattive

- 1321, discariche e depositi di cave, miniere, industrie
- 1322, depositi di rottami a cielo aperto, cimiteri di autoveicoli
- 1331, cantieri e spazi in costruzione e scavi
- 1332, suoli rimaneggiati e artefatti
- 141, aree verdi urbane
- 1421, campeggi, strutture turistiche ricettive a bungalows o simili
- 1422, aree sportive (calcio, atletica, tennis, etc)
- 1423, parchi di divertimento (acquapark, zoosafari e simili)
- 1424, aree archeologiche
- 143, cimiteri
- 2111, seminativi semplici in aree non irrigue
- 2112, colture orticole in pieno campo in serra e sotto plastica in aree non irrigue
- 2121, seminativi semplici in aree irrigue
- 2123, colture orticole in pieno campo in serra e sotto plastica in aree irrigue
- 221, vigneti
- 222, frutteti e frutti minori
- 223, uliveti
- 224, altre colture permanenti
- 231, superfici a copertura erbacea densa
- 241, colture temporanee associate a colture permanenti
- 242, sistemi colturali e particellari complessi
- 243, aree prevalentemente occupate da coltura agrarie con presenza di spazi naturali
- 244, aree agroforestali
- 311, boschi di latifoglie

- 312, boschi di conifere
- 313, boschi misti di conifere e latifoglie
- 314, prati alberati, pascoli alberati
- 321, aree a pascolo naturale, praterie, incolti
- 322, cespuglieti e arbusteti
- 323, aree a vegetazione sclerofilla
- 3241, aree a ricolonizzazione naturale
- 3242, aree a ricolonizzazione artificiale (rimboschimenti nella fase di novelleto)
- 331, spiagge, dune e sabbie
- 332, rocce nude, falesie e affioramenti
- 333, aree con vegetazione rada
- 334, aree interessate da incendi o altri eventi dannosi
- 411, paludi interne
- 421, paludi salmastre
- 422, saline
- 5111, fiumi, torrenti e fossi
- 5112, canali e idrovie
- 5121, bacini senza manifeste utilizzazioni produttive
- 5122, bacini con prevalente utilizzazione per scopi irrigui
- 5123, acquacolture
- 521, lagune, laghi e stagni costieri
- 522, estuari
- 9999,



SOGESID SPA
INGEGNERIA TERRITORIO AMBIENTE



Autorità di Sistema Portuale
del Mare Adriatico Meridionale
del Sud Adriatico Meridionale

Autorità di Sistema Portuale del Mare Adriatico Meridionale



CONVENZIONE SOGESID SPA - ADSP del Mare Adriatico Meridionale
Supporto tecnico-specialistico finalizzato alla redazione ed approvazione del
Piano Regolatore Portuale del Porto di Brindisi

Titolo elaborato: VALUTAZIONE AMBIENTALE STRATEGICA RAPPORTO PRELIMINARE DI ORIENTAMENTO TAV_011 - INQUADRAMENTO SU CARTA USO DEL SUOLO (Foglio 2 di 2)	Cod. Elaborato: vav_pmp_002_tav_011	Scala: 1:10.000
Redatto da:  SOGESID SPA INGEGNERIA TERRITORIO AMBIENTE	GRUPPO DI LAVORO SOGESID Ing. Massimo Del Ing. Fabio Tommaso Ing. Giovanni Esuli Ing. Francesco Valsardo Ing. Cristiano Fabb Ing. Paolo De Giorgio	
Il Direttore Tecnico e Responsabile della convenzione Ing. Enrico BRUGIOTTI	RELAZIONI SPECIALISTICHE Pianificazione e aspetti topografici e morfologici  Modulo 01 Valutazione Ambientale Strategica Ing. Angelo Micocci	
Il Project Manager Ing. Francesco Maria Lopez T. Royo	Arch. Francesco Capelli	
Committente: Autorità di Sistema Portuale del Mare Adriatico Meridionale	Il Direttore Tecnico dell'AdSP Ing. Francesco Di Levauro GRUPPO DI LAVORO ADSP del Mare Adriatico Meridionale Ing. Francesco Di Levauro Ing. Michele Cera Ing. Cristiano Fabb Gian. Daniele Amico	Data: Luglio 2022
Rev. Data 0 07/2022 1 10/2022	Descrizione Prima emissione Revisione generale	Verificato Approvato