



REGIONE AUTONOMA DE SARDIGNA
REGIONE AUTONOMA DELLA SARDEGNA
REGIONE RAS



PROVINCIA DI SASSARI



COMUNE DI SASSARI

CENTRALE FOTOVOLTAICA A TERRA IN ZONA AGRICOLA

Progetto per la Costruzione ed Esercizio di una Centrale Fotovoltaica a terra in zona agricola del Comune di Putifigari (SS) e delle relative opere di connessione alla RTN.

Con impianto di captazione solare ripartito su due aree distinte in regione Monte Siseri (area nord) e in regione Seddonai (area sud).

Potenza complessiva del campo fotovoltaico pari a **72,64 MWp**, insediata su complessivi circa **86 ha** e capacità di generazione pari a **64,51 MW**.

Sistema Agro-voltaico con mantenimento e miglioramento delle attività agro-zootecniche esistenti.

FASE DI PROGETTO : **OTTENIMENTO AUTORIZZAZIONE UNICA** (Art.12, D. Lgs 387/03)
DEFINITIVO PER A.U. con associata

VALUTAZIONE DI IMPATTO AMBIENTALE (Art.23, D. Lgs 152/06)

Proponente dell'impianto FV:



INE Seddonai S.r.l.
A Company of ILOS New Energy Italy

INE SEDDONAI S.r.l.
Piazza di Santa Anastasia n. 7
00186 Roma (RM)
CF/P.IVA 16403951003
PEC: ineseddonai@legalmail.it

Gruppo di progettazione:

Ing. Silvestro Cossu - Progettazione generale.
Dott. Geologo Giovanni Calia - Studi e indagini geologiche, idrogeologiche e geotecniche, Studio di Impatto Ambientale.
Dott. Roberto Cogoni - Analisi e valutazioni naturalistiche, caratterizzazione biotica, SIA.
Dott. Agronomo Giuliano Sanna - Analisi e valutazioni agronomiche.
Dott.ssa Archeologa Noemi Fadda - Verifica Preventiva dell'Interesse Archeologico.
Dott.ssa Arch. Patrizia Sini - Assetto paesaggistico e opere di mitigazione.
Ing. Marietta Lucia Brau - Progettazione tecnica.
Per. Ind. Alessandro Licheri - Sviluppo soluzione progettuale ed elaborati tecnici per l'impianto FV e per Opere di Connessione alla rete AT.
Per. Ind. Fabiana Casula - Sviluppo progettuale layout elettrico e dimensionamento elettrico centrale fotovoltaico, elaborati grafici tecnici.

Coordinatore generale della progettazione per il gruppo ILOS New Energy Italy s.r.l.



M2 ENERGIA S.r.l.
Via La Marmora 3, 71016,
San Severo (FG)
PEC: m2energia@pec.it

Professionisti responsabili
Ing. Silvestro Cossu

Spazio riservato agli uffici:

VIA	Nome elaborato: Piano Particellare Catastale delle aree interessate dal campo fotovoltaico, con visure catastali				Codice elaborato FV PP-FV
N. progetto SS02Pu01	N. commessa Z27	Codice pratica	Protocollo	Scala -	Formato di stampa: A3
Rev. 00 del 10/05/2022	Rev. 01 del	Rev. 02 del	Rev. 03 del	Verificato il	Approvato il
					Rif. file : SS02Pu01_FV_PP-FV_00

PIANO PARTICELLARE DEI CAMPI FOTOVOLTAICI

INDICE

1. INQUADRAMENTO E TITOLI DI DISPONIBILITA' DELLE AREE

- 1.1 Inquadramento urbanistico
- 1.2 Inquadramento catastale
- 1.3 Titoli di disponibilità delle aree di insediamento della centrale
- 1.4 Aree limitrofe interessate dall'insediamento – servitù di passaggio e posa cavidotti interrati
- 1.5 Sintesi generale delle dimensioni delle aree in interesse

2. ALLEGATI

- 2.1 N.1 Prospetto di riepilogo superfici disponibili concesse in DDS e/o vendita
- 2.2 N.1 Prospetto di riepilogo superfici interessate dall'insediamento
- 2.3 N.11 Visure catastali Terreni di proprietà Podda Francesco
- 2.4 N.5 Visure catastali Terreni di proprietà Nanu Carmela
- 2.5 N.9 Visure catastali Terreni di proprietà Sanna Gian Pietro e Pala Giovanna
- 2.6 N.11 Visure catastali Terreni di proprietà Podda Angelo
- 2.7 N.1 Visura catastale Terreni limitrofi interessati da servitù di passaggio

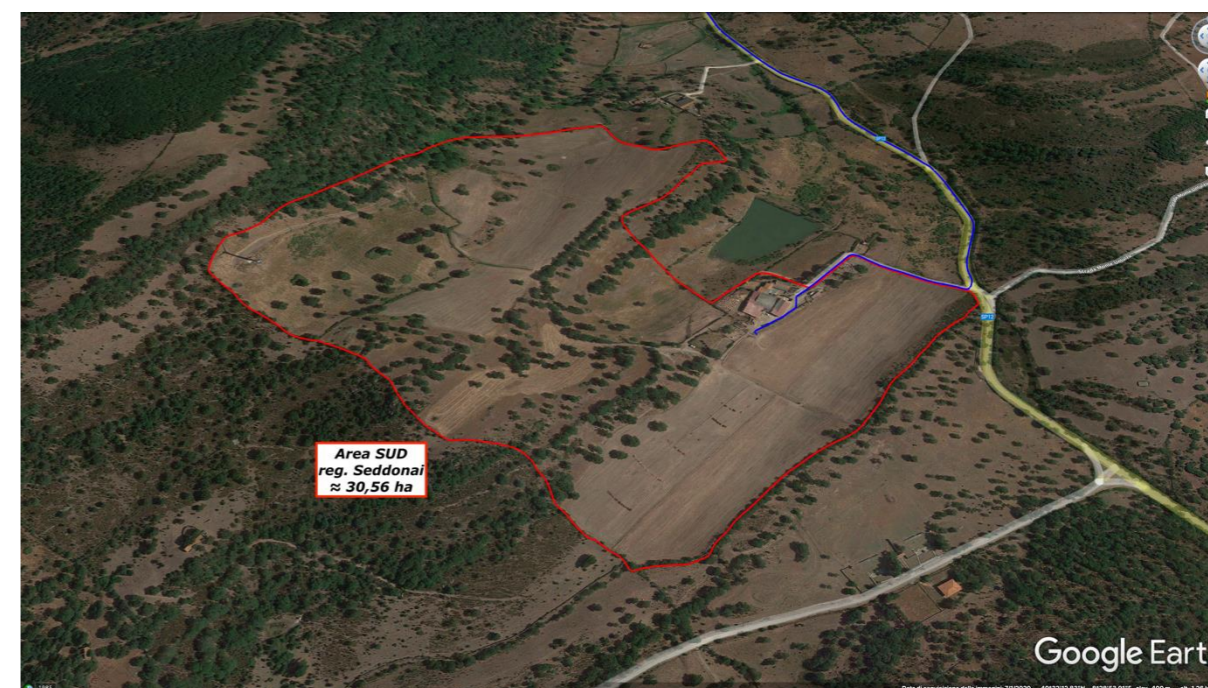
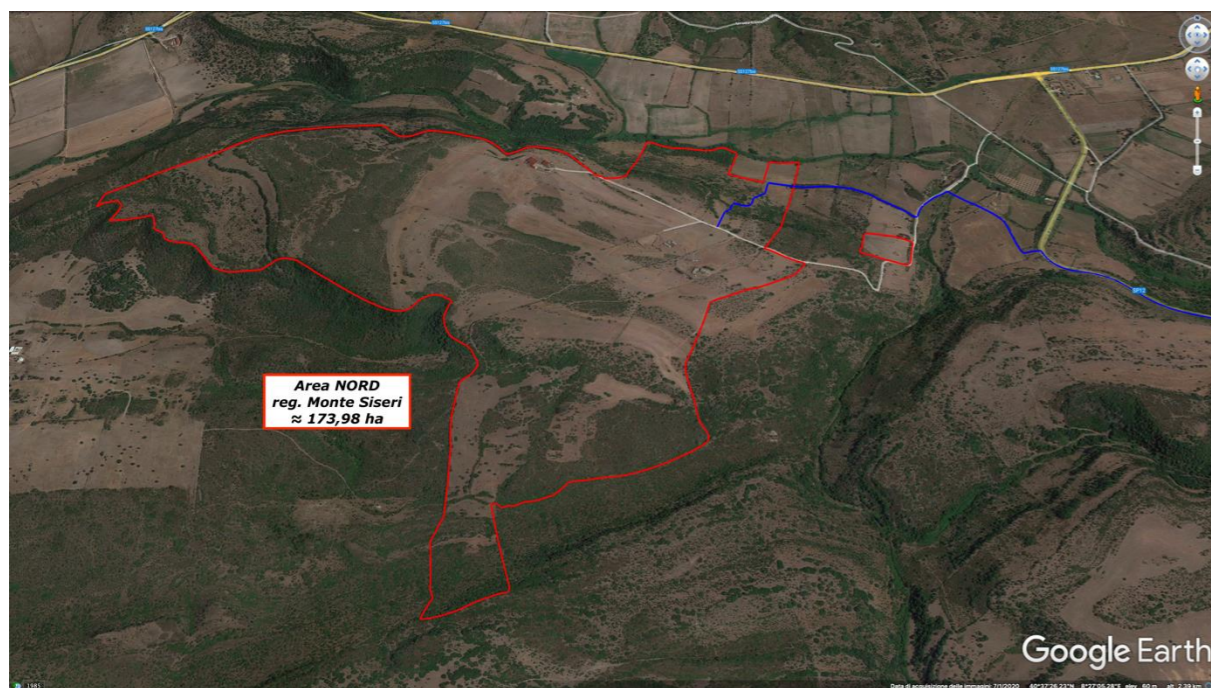

1. INQUADRAMENTO E TITOLI DI DISPONIBILITA' DELLE AREE

1.1 Inquadramento urbanistico

La centrale fotovoltaica è articolata su due macro-sezioni distinte, entrambe insediate in agro del Comune di Putifigari (SS), nei pressi della SP12:

- **Area NORD**, in regione Monte Siseri;
- **Area SUD**, in regione Seddonai.

La connessione alla RTN a 380 kV di TERNA è prevista nella esistente SE di Ittiri, che sarà oggetto di potenziamento. L'elettrodotto interrato a 30 kV di connessione si svilupperà prevalentemente su strade pubbliche, in territorio dei Comuni di Putifigari, Uri ed Ittiri.

Urbanisticamente entrambe le aree ove sarà ubicata la centrale FV ricadono in zona agricola, **sottozona E2**.

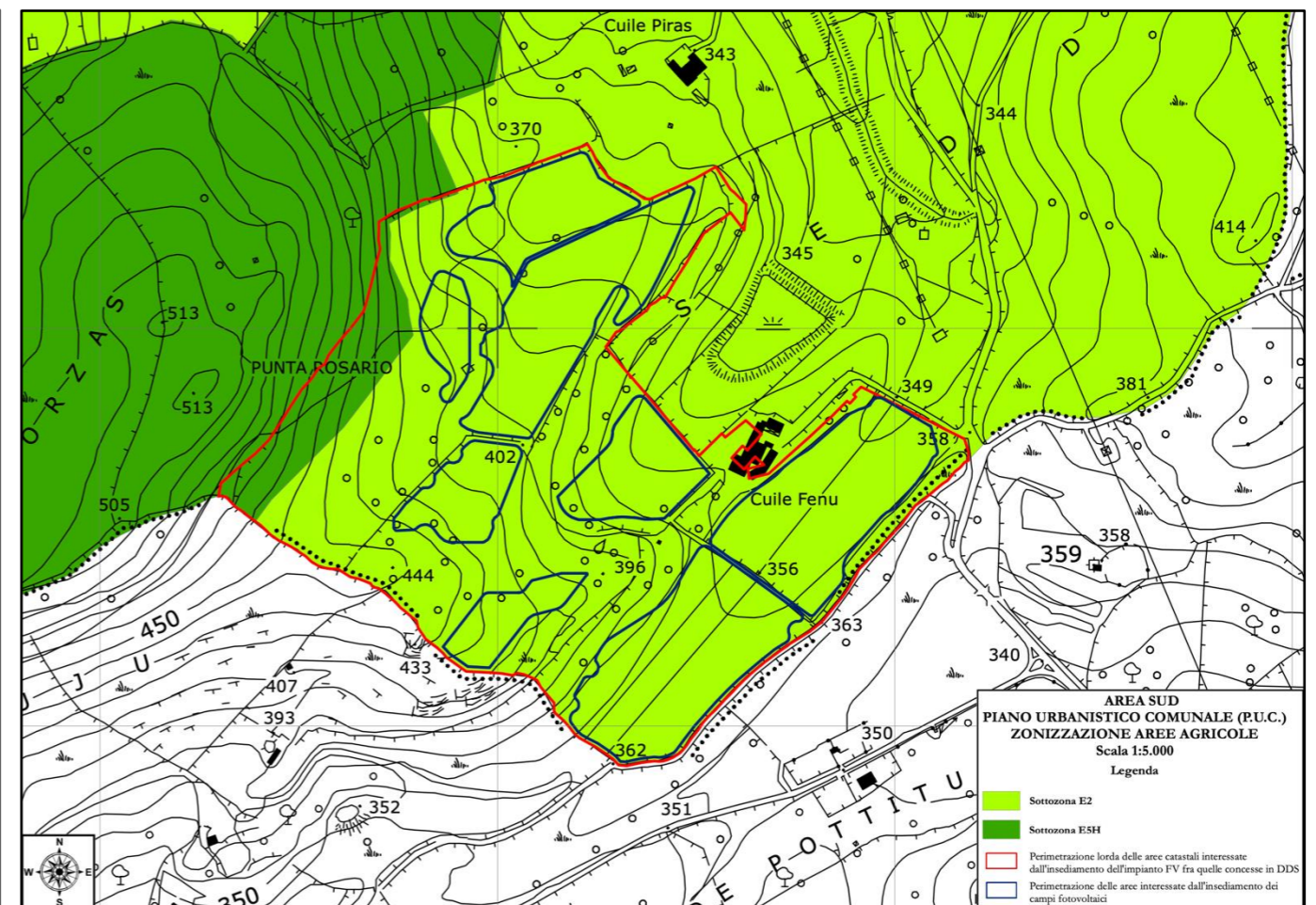
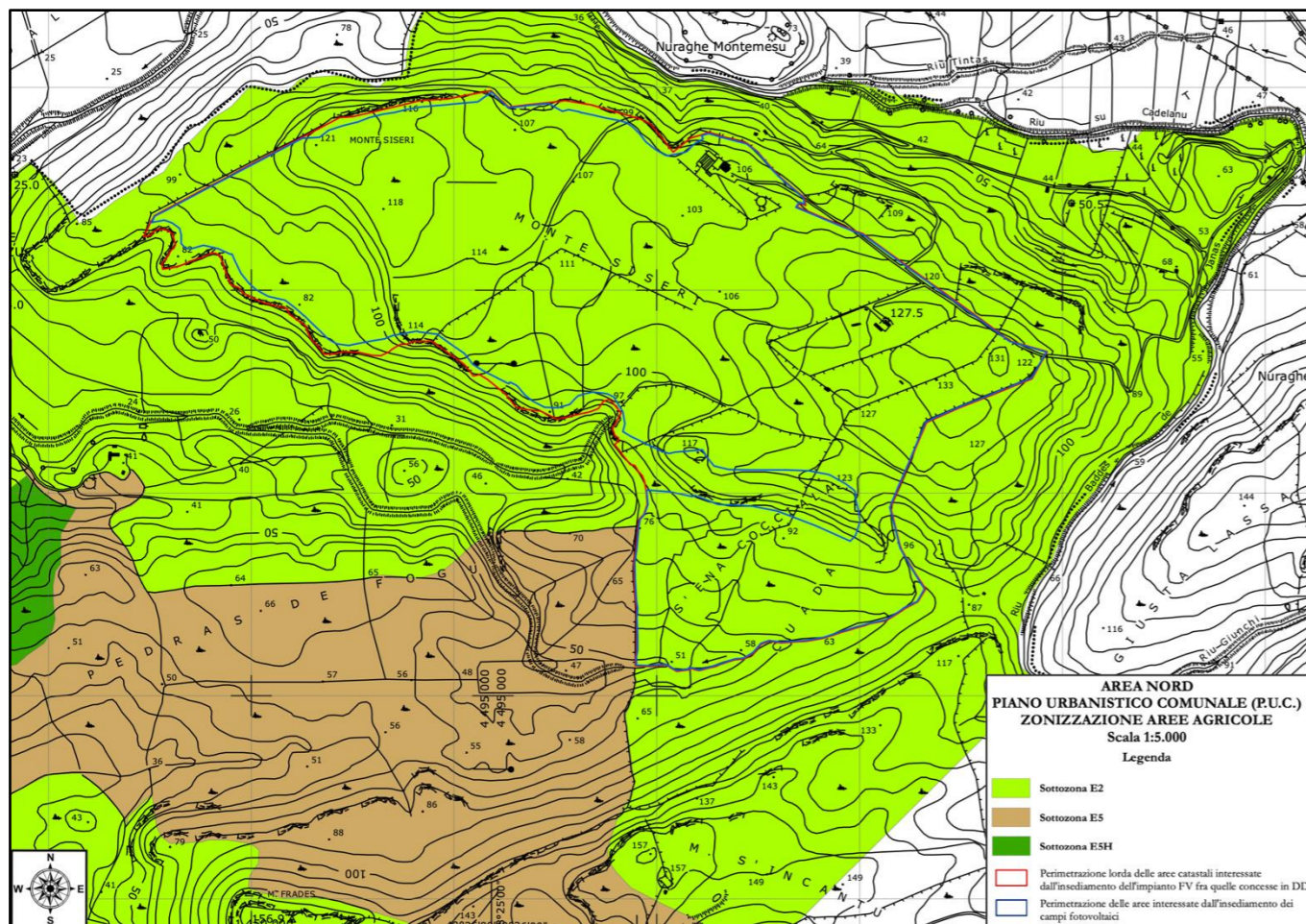

Sottozona E2
Comprende tutti quei terreni che, per le loro caratteristiche, ed in relazione alla estensione, composizione e localizzazione dei terreni, si ritengono suscettibili di immediato sfruttamento produttivo, sia per quanto riguarda l'uso agricolo sia per quanto riguarda l'uso zootecnico anche intensivo. Fanno parte di questa sottozona la gran parte delle aree che nella carta della suitability sono state indicate come suscettibili di attività agricole e/o zootecniche più o meno estensive. Gli usi attuali sono prevalentemente tali.

Sottozona E5H
Comprende la parte del territorio comunale occupato da boschi e foreste. Si tratta di aree di rilevante importanza sia sotto l'aspetto ambientale che sotto quello produttivo, che presentano, naturalmente, limitazioni alle attività agricole e zootecniche, soprattutto intensive, ma per le quali è auspicabile tutta una serie di interventi destinati a migliorarne lo stato ed a favorire l'evoluzione della macchia verso formazioni forestali più evolute. Per quanto attiene questa sottozona è necessaria una peculiare e mirata attenzione sia al fine di salvaguardare e recuperare alla produzione l'esistente (sugherete), sia nell'acquisire a bosco con attenti interventi di forestazione le aree marginali e confinanti (E5).

1.2 Inquadramento catastale

Le aree disponibili per l'insediamento della centrale fotovoltaica sono di proprietà del **Sig. Podda Francesco** (circa 104,01 ha), della **Sig.ra Nanu Carmela** (circa 32,35 ha), dei **Sigg. Sanna-Pala** (circa 37,62 ha) e del **Sig. Podda Angelo** (circa 35,97 ha) e sommano in totale a circa **209,94 ha**.

Tali aree di proprietà sono state concesse in Diritto di superficie con atti preliminari del 25/11/2021 – per il Sig. Podda Francesco, Sigg. Sanna-Pala e Sig. Podda Angelo – mentre con la Sig.ra Nanu Carmela è stato costituito un atto preliminare di vendita il 28/04/2022.

AREA NORD

Di seguito l'inquadramento in ortofoto dei mappali compresi nell'**Area NORD** della centrale fotovoltaica: ricadono nel Fg.1 del Comune censuario di Putifigari (H095).

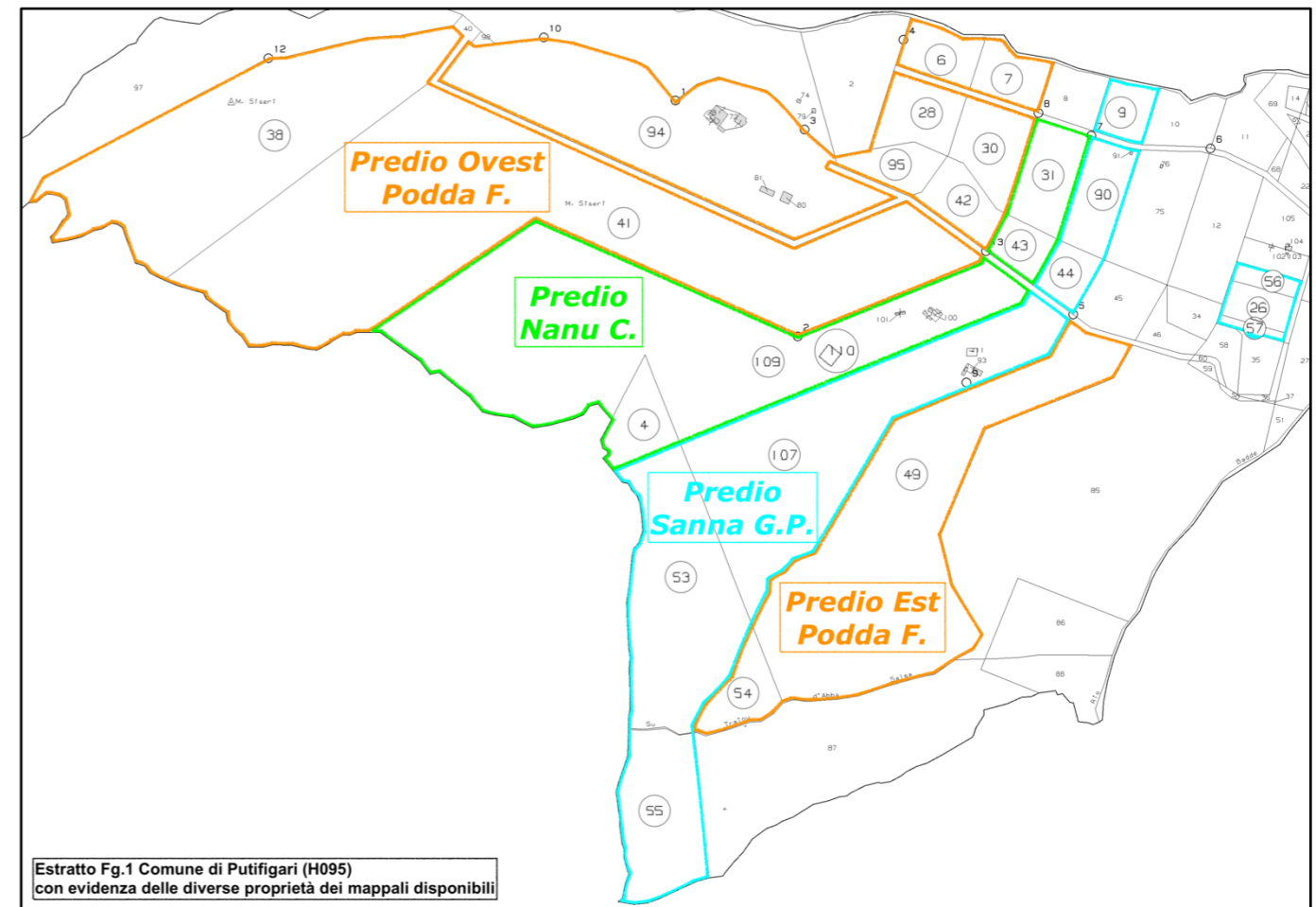
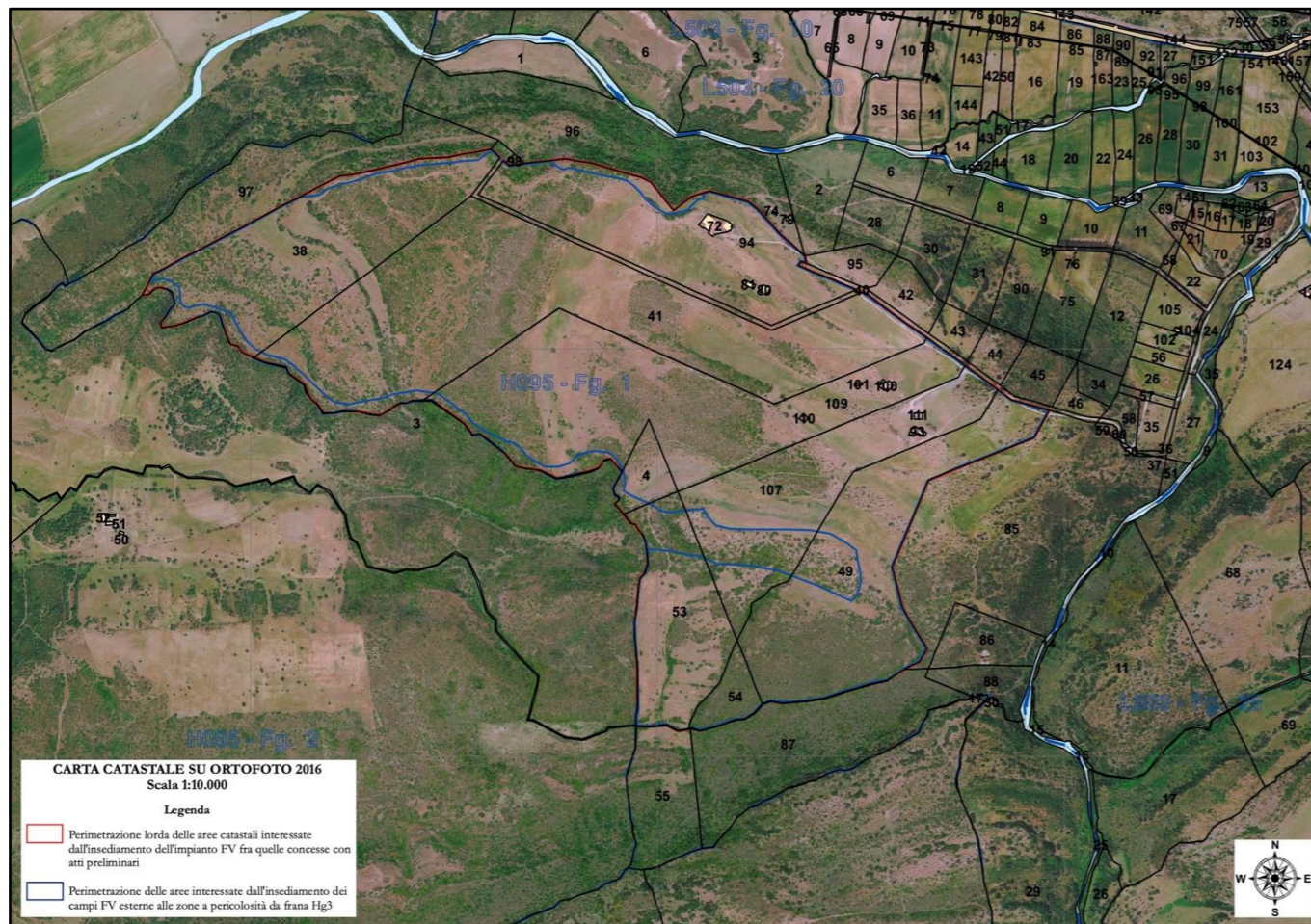

AREA SUD

Di seguito l'inquadramento in ortofoto dei mappali compresi nell'**Area SUD** della centrale fotovoltaica: ricadono nel Fig.19 del Comune censuario di Putifigari (H095).

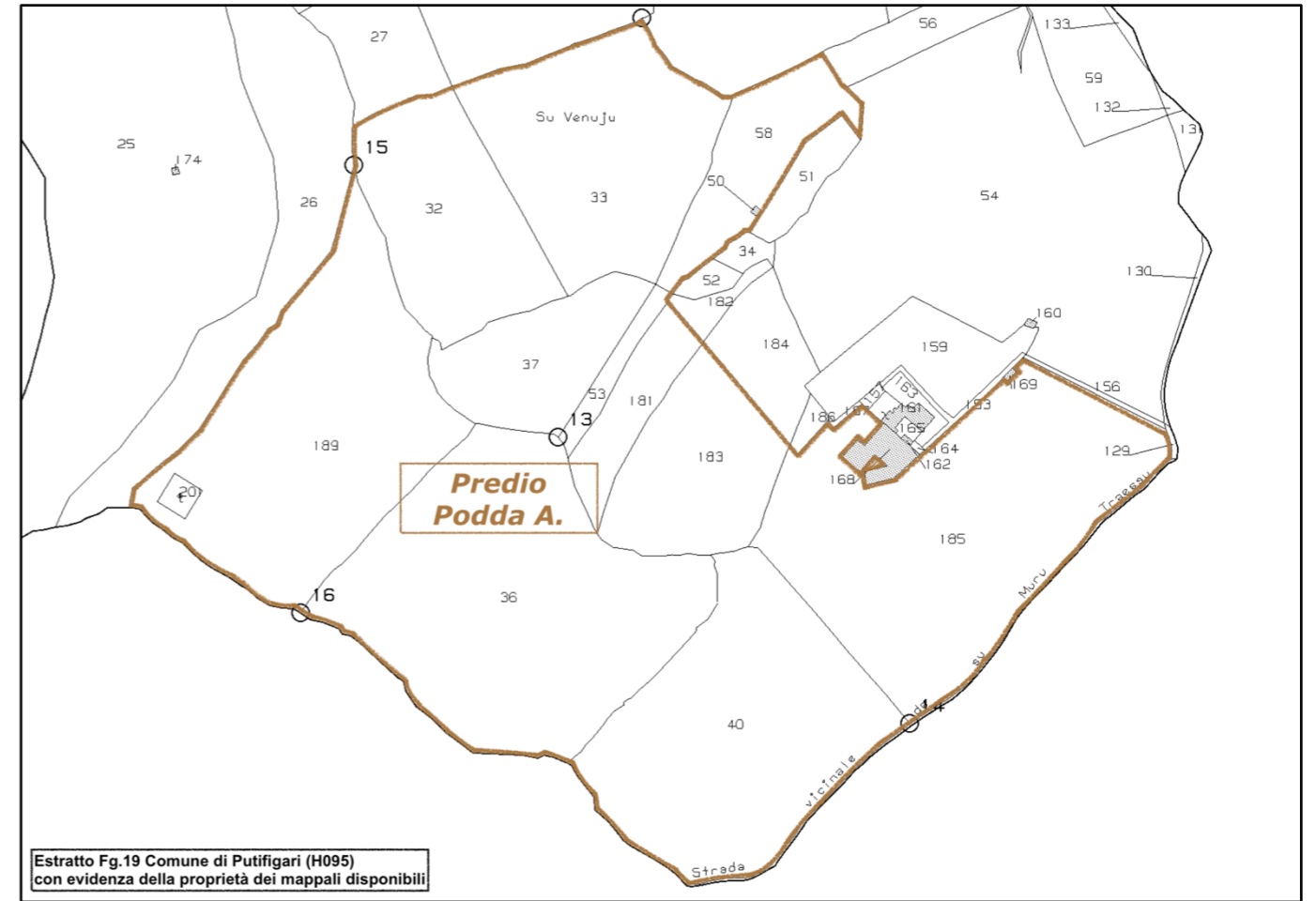
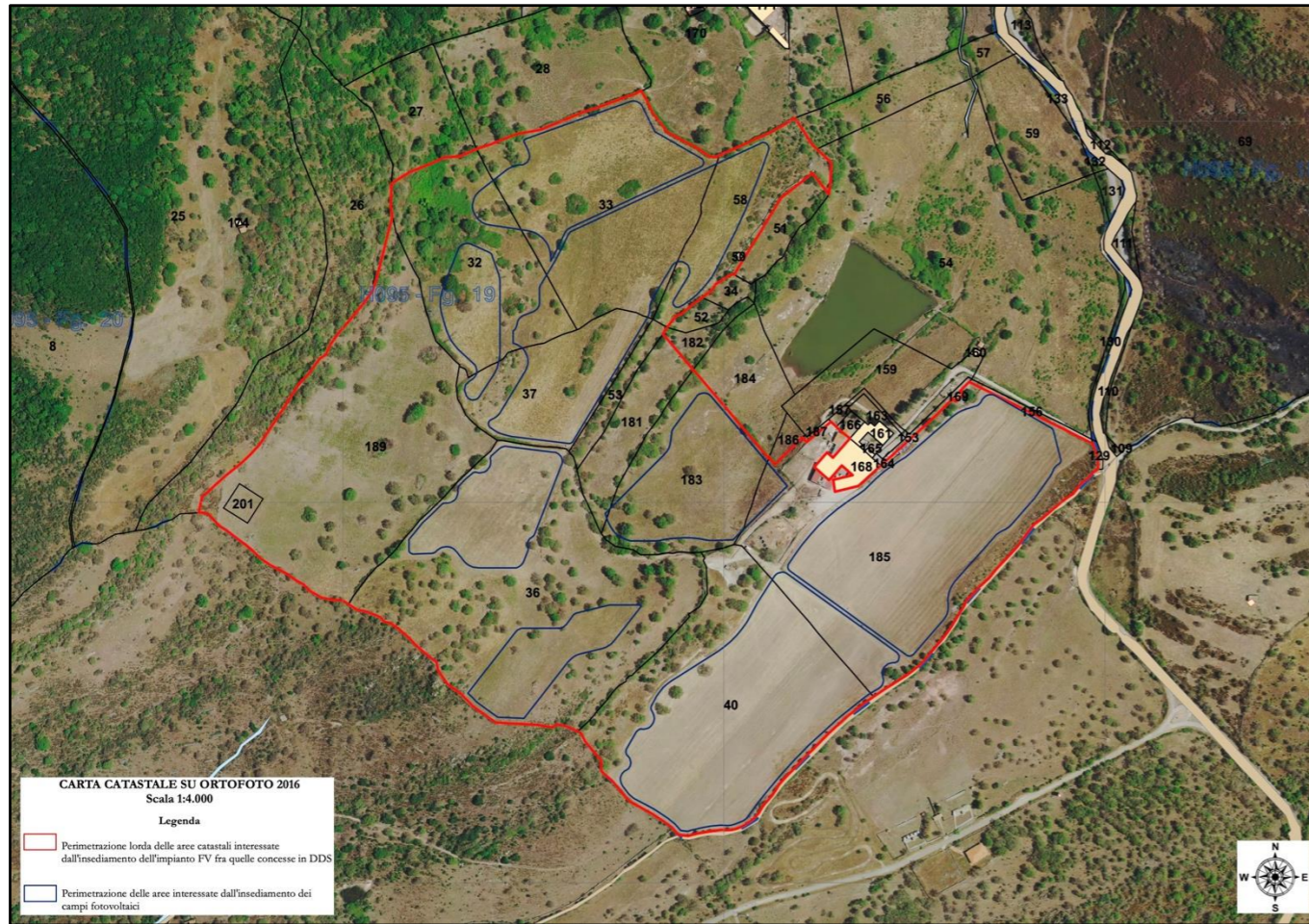

1.3 Titoli di disponibilità delle aree di insediamento della centrale concesse in Diritto di superficie

La tabella a lato riporta la totalità dei mappali concessi con atti preliminari in DDS e/o vendita per entrambe le due distinte aree Nord e Sud

INE Seddonai Srl		CENTRALE FOTOVOLTAICA IN ZONA AGRICOLA DA ≈ 72,6 MWp COMPLESSIVI							
Ubicazione e inquadramento urbanistico:		Comune Censuario di PUTIFIGARI (H095) - Zona Agricola E2							
		Area NORD	Regione M.te Siseri	Potenza di campo:		≈ 56,00 MWp	Capacità di generazione:	≈ 50,73 MW	
		Area SUD	Regione Seddonai			≈ 16,64 MWp		≈ 13,78 MW	
INQUADRAMENTO CATASTALE DEI TERRENI DI UBICAZIONE DELL'IMPIANTO FOTOVOLTAICO - AREE DISPONIBILI									
Porzione	Ditta proprietaria	Foglio	Particella	SUPERFICI				Superficie disponibile [mq]	Titolo di disponibilità Contratto DDS e/o vendita
				ha	are	ca	mq		
AREA NORD	PODDA FRANCESCO Nato a Zeddiani il 06/10/1954 CF: PDD FNC 54R 06M 153A Proprietà per 1/1	1	6	1	59	90	15.990,00	1.040.064,00	Contratto Preliminare di costituzione di Diritto di superficie e servitù di durata 30 anni con INE SEDDONAI S.r.l. (Cfr. GG DISP-FV)
			7	1	57	10	15.710,00		
			28	2	11	50	21.150,00		
			30	2	39	50	23.950,00		
			38	18	42	70	184.270,00		
			41	36	95	0	369.500,00		
			42	1	70	20	17.020,00		
			49	20	21	40	202.140,00		
			54	1	79	20	17.920,00		
			94	15	79	27	157.927,00		
AREA NORD Regione Monte Siseri	NANU CARMELA Nata a Lode' il 16/07/1940 CF: NNA CML 40L 56E 647I Proprietà per 1/1	1	4	1	93	44	19.344,00	323.492,00	Contratto Preliminare di vendita con INE SEDDONAI S.r.l. (Cfr. GG DISP-FV)
			31	2	48	70	24.870,00		
			43	1	15	20	11.520,00		
			109	26	75	2	267.502,00		
			110	0	2	56	256,00		
AREA NORD	SANNA GIAN PIETRO Nato a Ittiri il 09/02/1961 CF: SNN GPT 61B 09E 377P Proprietà per 3/4 PALA GIOVANNA Nata a Bonorva il 10/06/1965 CF: PLA GNN 65H 50A 978O Proprietà per 1/4	1	9	1	17	0	11.700,00	376.192,00	Contratto Preliminare di costituzione di Diritto di superficie e servitù di durata 30 anni con INE SEDDONAI S.r.l. (Cfr. GG DISP-FV)
			26	1	3	95	10.395,00		
			44	1	19	20	11.920,00		
			53	10	18	20	101.820,00		
			55	5	35	46	53.546,00		
			56	0	71	10	7.110,00		
			57	0	30	5	3.005,00		
			90	2	33	34	23.334,00		
			107	15	33	62	153.362,00		
			AREA SUD Regione Seddonai	PODDA ANGELO Nato a Sassari il 07/10/1965 CF: PDD NGL 65R 07I 452U Proprietà per 1/1	19	32	2		
33	3	70				88	37.088,00		
36	6	46				55	64.655,00		
37	1	61				20	16.120,00		
40	5	4				55	50.455,00		
53	0	32				0	3.200,00		
58	1	48				68	14.868,00		
181	0	84				16	8.416,00		
183	2	8				39	20.839,00		
185	6	35				90	63.590,00		
Superficie catastale complessiva disponibile				194	1579	1510	2.099.410,00	2.099.410,00	

Area Nord

Relativamente all'area nord, risultano nella disponibilità del proponente, da atti preliminari stipulati in data 25/11/2021, i Diritti di superficie (con annesse servitù) delle seguenti proprietà:

- Podda Francesco** (CF: PDD FNC 54R 06M 153A)
per i seguenti mappali del Fg.1: 6, 7, 28, 30, 38, 41, 42, 49, 54, 94 e 95
- Sanna Gian Pietro** (CF: SNN GPT 61B 09E 377P) e **Pala Giovanna** (CF: PLA GNN 65H 50A 978O)
per i seguenti mappali del Fg.1: 9, 26, 44, 53, 55, 56, 57 90 e 107
- L'accordo preliminare di vendita per la proprietà della **Sig.ra Nanu Carmela** (CF: NNA CML 40L 56E 647I)
per i seguenti mappali del Fg.1: 4, 31, 43, 109 e 110 è stato sottoscritto in data 28/04/2022.

Area Sud

Relativamente all'area sud risultano nella disponibilità del proponente, da atto preliminare stipulato in data 25/11/2021, i Diritti di superficie (con annesse servitù) della seguente proprietà:

- Podda Angelo** (CF: PDD NGL 65R 07I 452U)
per i seguenti mappali del Fg.19: 32, 33, 36, 37, 40, 53, 58, 181, 183, 185 e 189.

Negli allegati alla presente è riportato il dettaglio dei mappali concessi in Diritto di superficie e/o vendita.

1.4 Aree limitrofe interessate dall'insediamento – servitù di passaggio e posa cavidotti interrati

All'interno del perimetro delle aree disponibili all'interno dell'**Area NORD** della centrale, in Regione Monte Siseri, rileva la presenza di una strada rurale – interpoderale, identificata dalla **particella 40**, di **proprietà ETFAS** – Ente per la trasformazione fondiaria ed agraria della Sardegna.

INE Seddonai Srl		CENTRALE FOTOVOLTAICA IN ZONA AGRICOLA DA ≈ 72,6 MWp COMPLESSIVI										
AREA NORD	Ubicazione e inquadramento urbanistico:	Comune Censuario di PUTIFIGARI (H095)		Potenza di campo:	≈ 56,00 MWp	Capacità di generazione:	≈ 50,73 MW					
		Regione Monte Siseri	Zona agricola E2									
INQUADRAMENTO CATASTALE DI ALTRI TERRENI LIMITROFI INTERESSATI DALL'UBICAZIONE DELL'IMPIANTO FOTOVOLTAICO												
Porzione	Ditta proprietaria	Foglio	Particella	Qualità - Classe	SUPERFICI				Reddito		Superficie interessata [mq]	Titolo di disponibilità INE Seddonai S.r.l.
					ha	are	ca	mq	Dominicale [€]	Agrario [€]		
AREA NORD	ETFAS Ente per la trasformazione fondiaria e agraria della Sardegna Via Caprera 8 09123 Cagliari (CA) Proprietà per 1/1	1	40	Pascolo - 2	2	42	25	24.225,00	20,02	22,52	24.225,00	Particella interessata da strada rurale-interpoderale Servitù di passaggio e di attraversamento di elettrodotti interrati da autorizzare in Conferenza di Servizi

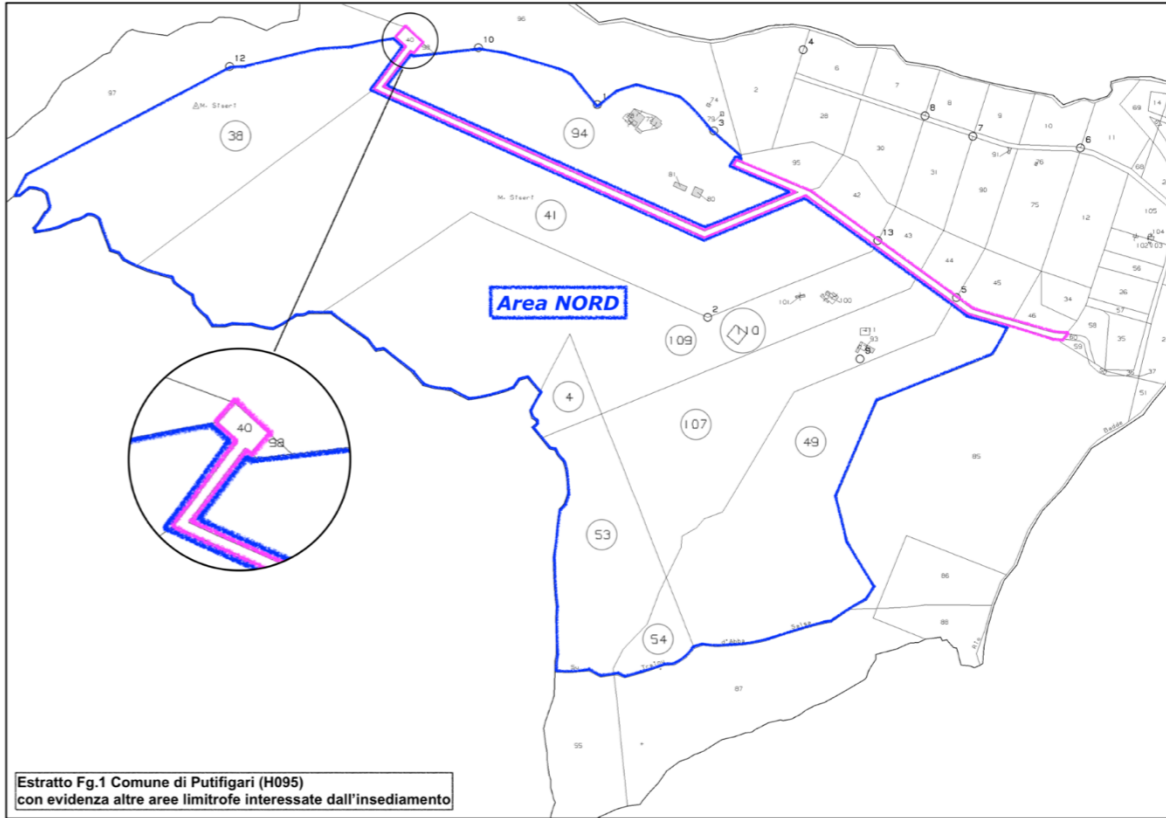

Estratto Fg.1 Comune di Putifigari (H095)
con evidenza altre aree limitrofe interessate dall'insediamento

Per tale mappale si dovrà acquisire, in sede di Conferenza di Servizi nel Procedimento di A.U., apposita servitù per la posa di cavidotti interrati e per passaggio di mezzi e persone in fase di costruzione e gestione della centrale.

All'interno del perimetro delle aree disponibili all'interno dell'**Area SUD** della centrale, in Regione Seddonai, rileva la presenza di una linea area MT a 15 kV, che interessa la **particella 185** del Fg.19 di Putifigari; sussiste pertanto una servitù di elettrodotto per una fascia di 11 m dall'asse della linea.

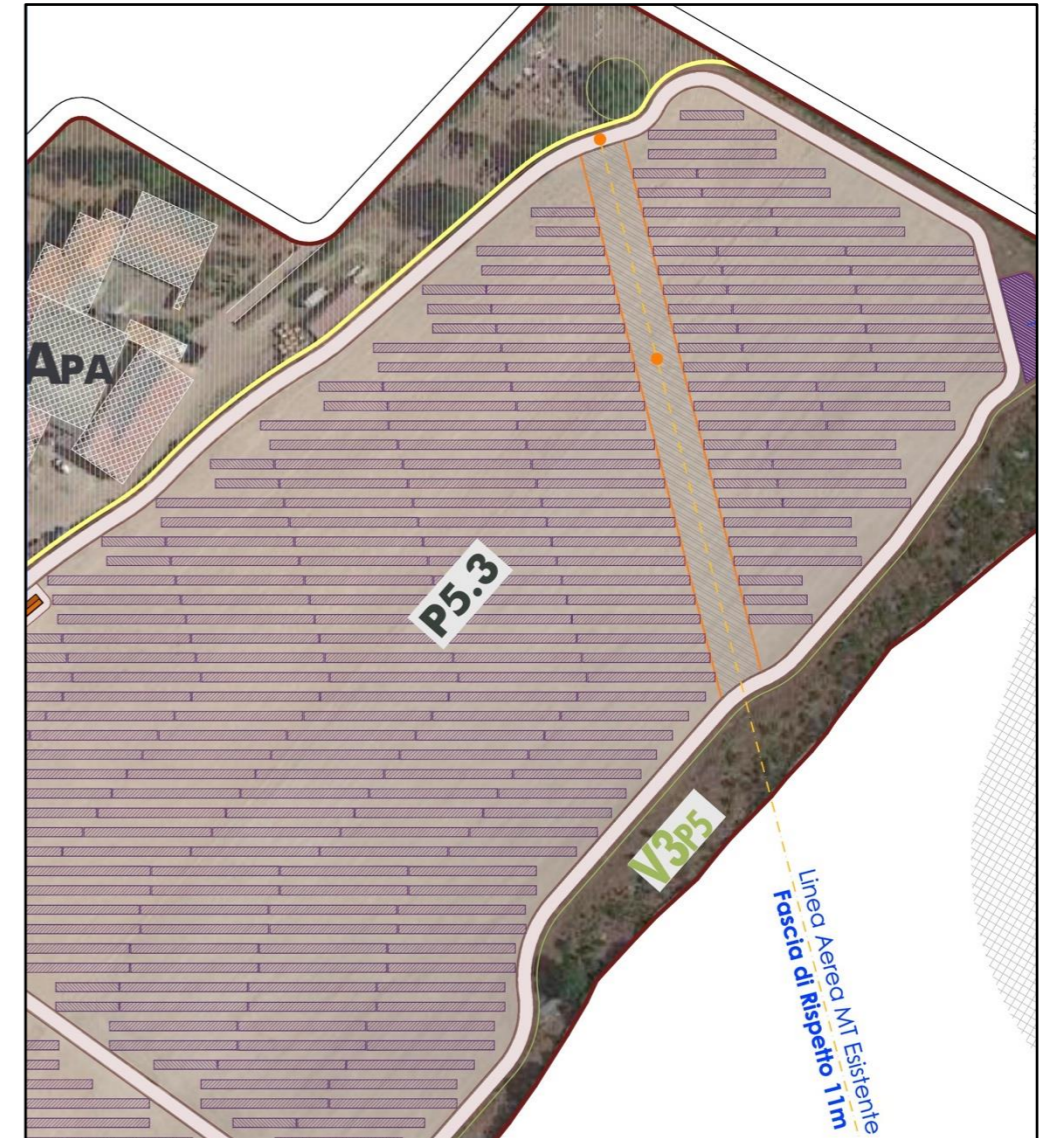

Come evidenziato dall'immagine di cui sopra, estratta dagli elaborati grafici, il progetto ha previsto una fascia di rispetto di 11 m dal centro della stessa.

1.5 Sintesi generale delle dimensioni delle aree in interesse

1. SUPERFICI DISPONIBILI DA ATTI PRELIMINARI

L'insieme delle particelle disponibili, in forza di N.4 atti preliminari, è di:	≈ 209,94 ha	così ripartite:	AREA NORD (Reg. Monte Siseri)	1. Predio aziendale sig. Podda Francesco: ≈ 104,01 ha 2. Predio aziendale sig.ra Nanu Carmela: ≈ 32,35 ha 3. Predio aziendale sig. Sanna Gian Pietro: ≈ 37,62 ha Per un totale di: ≈ 173,98 ha
			AREA SUD (Reg. Seddonai)	4. Predio aziendale sig. Podda Angelo: ≈ 35,96 ha

2. SUPERFICI IMPEGNATE PER L'INSEDIAMENTO DELLA CENTRALE

2.1. La totalità delle superfici catastali disponibili e interessate dall'insediamento dei campi fotovoltaici è di:	≈ 177,93 ha	così ripartite:	AREA NORD (Reg. Monte Siseri)	1. Predio aziendale sig. Podda Francesco: ≈ 93,18 ha 2. Predio aziendale sig.ra Nanu Carmela: ≈ 28,68 ha 3. Predio aziendale sig. Sanna Gian Pietro: ≈ 25,52 ha Per un totale di: ≈ 147,38 ha
			AREA SUD (Reg. Seddonai)	4. Predio aziendale sig. Podda Angelo: ≈ 30,56 ha

2.2. L'impegno di suolo per la posa dei campi FV e delle relative aree tecniche è di:	≈ 86,52 ha	così ripartite:	AREA NORD (Reg. Monte Siseri)	1. Imp. di suolo nella az. del sig. Podda F.: ≈ 38,77 ha 2. Imp. di suolo nella az. della sig.ra Nanu C.: ≈ 14,97 ha 3. Imp. di suolo nella az. del sig. Sanna G.P.: ≈ 12,38 ha Per un totale di: ≈ 66,12 ha
			AREA SUD (Reg. Seddonai)	4. Imp. di suolo nella az. del sig. Podda A.: ≈ 20,40 ha

2.3. Le aree non impegnate dalla centrale, fra quelle disponibili da atti preliminari, sommano in:	≈ 123,42 ha		AREA NORD (Reg. Monte Siseri)	1. Nella azienda del sig. Podda Francesco: ≈ 65,24 ha 2. Nella azienda della Sig.ra Nanu Carmela: ≈ 17,38 ha 3. Nella azienda del sig. Sanna Gian Pietro: ≈ 25,24 ha Per un totale di: ≈ 107,86 ha
Restano inalterate e disponibili per la continuità dell'attività agro-zootecnica:			AREA SUD (Reg. Seddonai)	4. Nella Azienda del sig. Podda Angelo: ≈ 15,56 ha

Ai fini del pascolo di ovini saranno inoltre utilizzabili le aree impegnate dai campi FV.

TABELLA SINOTTICA RIEPILOGATIVA

1.	SUPERFICI DISPONIBILI DA ATTI PRELIMINARI E UTILIZZATE			Totalità aree concesse in DDS e/o vendita da atti preliminari			Superfici catastali disponibili e interessate dall'insediamento dei campi fotovoltaici			Superfici lorde impegnate dai campi Fotovoltaici			Superfici aziendali libere. Non impegnate dai campi Fotovoltaici e disponibili per la continuità aziendale		
				ha	ha	ha	ha	ha	ha	ha	ha	ha	ha	ha	
AREA NORD	1	Predio aziendale sig. Podda Francesco	104,01	173,98	209,94	93,18	147,38	177,93	38,77	86,52	65,24	107,86	123,42		
	2	Predio aziendale sig.ra Nanu Carmela	32,35			28,68			14,97					66,12	17,38
	3	Predio aziendale sig. Sanna Gian Pietro	37,62			25,52			12,38					25,24	
AREA SUD	4	Predio aziendale sig. Podda Angelo	35,96	35,96	30,56	30,56	20,40	20,40	15,56	15,56					

2. ALLEGATI

Sono di seguito allegati:

- 2.1 N.1 Prospetto di riepilogo superfici disponibili concesse in DDS e/o vendita
- 2.2 N.1 Prospetto di riepilogo superfici interessate dall'insediamento
- 2.3 N.11 Visure catastali Terreni di proprietà Podda Francesco
- 2.4 N.5 Visure catastali Terreni di proprietà Nanu Carmela
- 2.5 N.9 Visure catastali Terreni di proprietà Sanna Gian Pietro e Pala Giovanna
- 2.6 N.11 Visure catastali Terreni di proprietà Podda Angelo
- 2.7 N.1 Visura catastale Terreni limitrofi interessati da servitù di passaggio

Aprile 2022

Il professionista
Ing. Silvestro Cossu

ALLEGATI

2.1 N.1 Prospetto di riepilogo superfici disponibili concesse in DDS e/o vendita

INE Seddonai Srl		CENTRALE FOTOVOLTAICA IN ZONA AGRICOLA DA ≈ 72,6 MWp COMPLESSIVI											
Ubicazione e inquadramento urbanistico:		Comune Censuario di PUTIFIGARI (H095) - Zona Agricola E2											
		Area NORD	Regione M.te Siseri	Potenza di campo: ≈ 56,00 MWp		Capacità di generazione: ≈ 50,73 MW							
		Area SUD	Regione Seddonai	≈ 16,64 MWp		≈ 13,78 MW							
INQUADRAMENTO CATASTALE DEI TERRENI DI UBICAZIONE DELL'IMPIANTO FOTOVOLTAICO - AREE DISPONIBILI													
Porzione	Ditta proprietaria	Foglio	Particella	SUPERFICI				Superficie disponibile [mq]	Titolo di disponibilità Contratto DDS e/o vendita				
				ha	are	ca	mq						
AREA NORD Regione Monte Siseri	PODDA FRANCESCO Nato a Zeddiani il 06/10/1954 CF: PDD FNC 54R 06M 153A Proprietà per 1/1	1	6	1	59	90	15.990,00	1.040.064,00	Contratto Preliminare di costituzione di Diritto di superficie e servizi di durata 30 anni con INE SEDDONAI S.r.l. (Cfr. GG DISP-FV)				
			7	1	57	10	15.710,00						
			28	2	11	50	21.150,00						
			30	2	39	50	23.950,00						
			38	18	42	70	184.270,00						
			41	36	95	0	369.500,00						
			42	1	70	20	17.020,00						
			49	20	21	40	202.140,00						
			54	1	79	20	17.920,00						
	NANU CARMELA Nata a Lode' il 16/07/1940 CF: NNA CML 40L 56E 647I Proprietà per 1/1	1	4	1	93	44	19.344,00	323.492,00	Contratto Preliminare di vendita con INE SEDDONAI S.r.l. (Cfr. GG DISP-FV)				
			31	2	48	70	24.870,00						
			43	1	15	20	11.520,00						
			109	26	75	2	267.502,00						
			110	0	2	56	256,00						
			SANNA GIAN PIETRO Nato a Ittiri il 09/02/1961 CF: SNN GPT 61B 09E 377P Proprietà per 3/4 PALA GIOVANNA Nata a Bonorva il 10/06/1965 CF: PLA GNN 65H 50A 978O Proprietà per 1/4	1	9	1	17			0	11.700,00	376.192,00	Contratto Preliminare di costituzione di Diritto di superficie e servizi di durata 30 anni con INE SEDDONAI S.r.l. (Cfr. GG DISP-FV)
					26	1	3			95	10.395,00		
					44	1	19			20	11.920,00		
					53	10	18			20	101.820,00		
55	5	35			46	53.546,00							
56	0	71			10	7.110,00							
57	0	30			5	3.005,00							
90	2	33			34	23.334,00							
107	15	33			62	153.362,00							
AREA SUD Regione Seddonai	PODDA ANGELO Nato a Sassari il 07/10/1965 CF: PDD NGL 65R 07I 452U Proprietà per 1/1	19	32	2	63	34	26.334,00	359.662,00	Contratto Preliminare di costituzione di Diritto di superficie e servizi di durata 30 anni con INE SEDDONAI S.r.l. (Cfr. GG DISP-FV)				
			33	3	70	88	37.088,00						
			36	6	46	55	64.655,00						
			37	1	61	20	16.120,00						
			40	5	4	55	50.455,00						
			53	0	32	0	3.200,00						
			58	1	48	68	14.868,00						
			181	0	84	16	8.416,00						
			183	2	8	39	20.839,00						
			185	6	35	90	63.590,00						
189	5	40	97	54.097,00									
Superficie catastale complessiva disponibile				194	1579	1510	2.099.410,00	2.099.410,00					

Estratto Fig.1 Comune di Putifigari (H095) con evidenza delle diverse proprietà dei mappali disponibili

Estratto Fig.19 Comune di Putifigari (H095) con evidenza della proprietà dei mappali disponibili

2.2 N.1 Prospetto di riepilogo superfici interessate dall'insediamento

INE Seddonai Srl		CENTRALE FOTOVOLTAICA IN ZONA AGRICOLA DA ≈ 72,6 MWp COMPLESSIVI												
Ubicazione e inquadramento urbanistico:		Comune Censuario di PUTIFIGARI (H095) - Zona Agricola E2												
		Area NORD	Regione M.te Siseri	Zona Agricola E2	Potenza di campo:	≈ 56,00 MWp	Capacità di generazione:	≈ 50,73 MW						
		Area SUD	Regione Seddonai			≈ 16,64 MWp		≈ 13,78 MW						
INQUADRAMENTO CATASTALE DEI TERRENI DI UBICAZIONE DELL'IMPIANTO FOTOVOLTAICO - AREE INTERESSATE														
Porzione	Ditta proprietaria	Foglio	Particella	Qualità - Classe	SUPERFICI				Reddito		Superficie interessata [mq]	Titolo di disponibilità Contratto DDS e/o vendita		
					ha	are	ca	mq	Dominicale [€]	Agrario [€]				
AREA NORD Regione Monte Siseri	PODDA FRANCESCO Nato a Zeddiani il 06/10/1954 CF: PDD FNC 54R 06M 153A Proprietà per 1/1	1	38	Seminativo - 2	6	83	25	68.325,00	141,15	88,22	931.757,00	Contratto Preliminare di costituzione di Diritto di superficie e servizi di durata 30 anni con INE SEDDONAI S.r.l. (Cfr. GG DISP-FV)		
				Pascolo - 2	11	59	45	115.945,00	95,81	107,79				
			41	Seminativo - 2	2	66	86	26.686,00	55,13	34,46				
				Pascolo - 2	34	28	14	342.814,00	283,28	318,69				
			49	Seminativo - 2	7	7	49	70.749,00	146,16	91,35				
				Pascolo ARB - U	13	13	91	131.391,00	135,72	135,72				
	54	Pascolo ARB - U	1	79	20	17.920,00	18,51	18,51						
		94	Seminativo - 2	10	47	86	104.786,00	216,47	135,29					
					Pascolo ARB - U	5	31	41	53.141,00	54,89			54,89	
		NANU CARMELA Nata a Lode' il 16/07/1940 CF: NNA CML 40L 56E 647I Proprietà per 1/1	1	4	Seminativo - 2	0	89	0	8.900,00	18,39			11,49	286.846,00
	Pascolo ARB - U				1	4	44	10.444,00	10,79	10,79				
		SANNA GIAN PIETRO Nato a Ittiri il 09/02/1961 CF: SNN GPT 61B 09E 377P Proprietà per 3/4	1	53	Seminativo - 2	5	6	54	50.654,00	104,64			65,40	255.182,00
Pascolo - 3					5	11	66	51.166,00	31,71	37,00				
	PALA GIOVANNA Nata a Bonorva il 10/06/1965 CF: PLA GNN 65H 50A 978O Proprietà per 1/4	1	107	Seminativo - 2	6	28	99	62.899,00	129,94	81,21				
				Pascolo - 2	9	4	63	90.463,00	74,75	84,10				
AREA SUD Regione Seddonai	PODDA ANGELO Nato a Sassari il 07/10/1965 CF: PDD NGL 65R 07I 452U Proprietà per 1/1	19	32	Seminativo - 2	1	85	65	18.565,00	38,35	23,97	305.565,00	Contratto Preliminare di costituzione di Diritto di superficie e servizi di durata 30 anni con INE SEDDONAI S.r.l. (Cfr. GG DISP-FV)		
				Pascolo ARB - U	0	77	69	7.769,00	8,02	8,02				
			33	Seminativo - 2	3	70	88	37.088,00	76,62	47,89				
				Pascolo - 1	6	0	0	60.000,00	77,47	61,97				
			36	Pascolo ARB - U	0	46	55	4.655,00	4,81	4,81				
				37	Seminativo - 2	1	61	20	16.120,00	33,30			20,81	
			40	Seminativo - 2	4	13	73	41.373,00	85,47	53,42				
				Pascolo - 1	0	90	82	9.082,00	11,73	9,38				
			53	Seminativo - 2	0	12	0	1.200,00	2,48	1,55				
				Pascolo - 1	0	20	0	2.000,00	2,58	2,07				
			58	Seminativo - 2	1	2	54	10.254,00	21,18	13,24				
				Pascolo - 1	0	46	14	4.614,00	5,96	4,77				
181	Seminativo - 1	0	84	16	8.416,00	19,56	10,87							
183	Pascolo - 1	2	8	39	20.839,00	26,91	21,52							
185	Seminativo - 2	5	92	33	59.233,00	122,37	76,48							
	Pascolo - 1	0	43	57	4.357,00	5,63	4,50							
Superficie catastale interessata dall'insediamento					164	1378	1550	1.779.350,00	2.311,05	1.903,97	1.779.350,00			

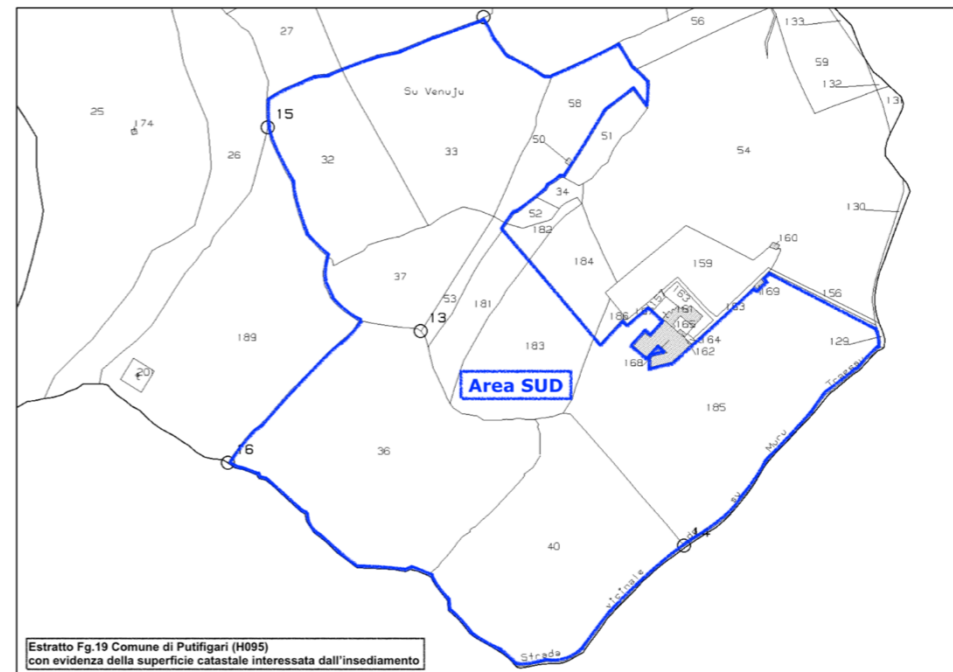
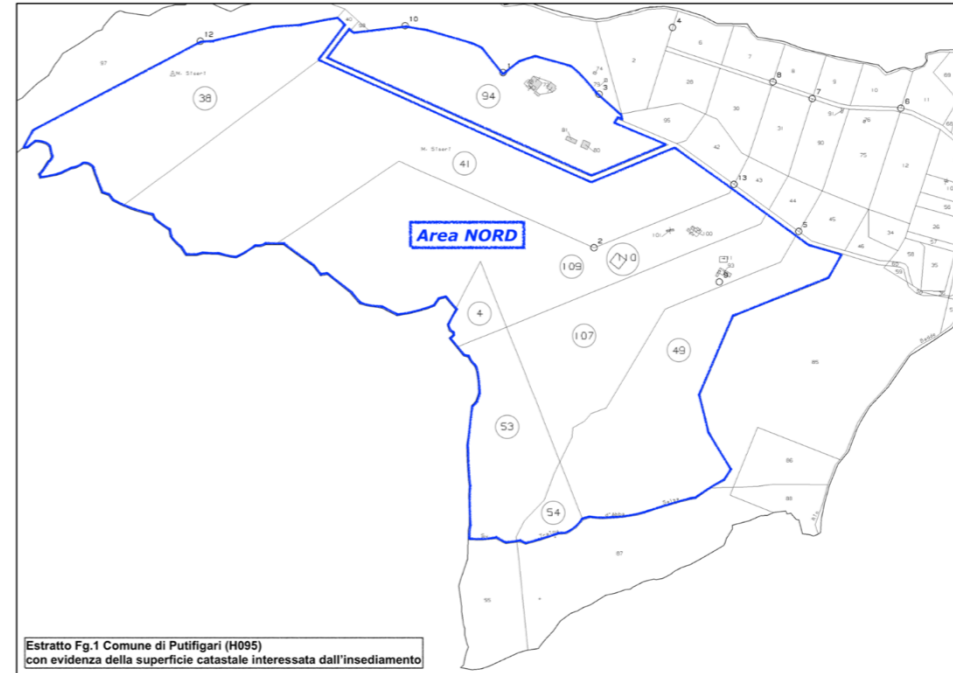

2.3 N.11 Visure catastali Terreni di proprietà del Sig. Podda Francesco

INQUADRAMENTO CATASTALE DEI TERRENI DI UBICAZIONE DELL'IMPIANTO FOTOVOLTAICO - AREE DISPONIBILI PREDIO PODDA F.												
Porzione	Ditta proprietaria	Foglio	Particella	Qualità - Classe	SUPERFICI				Reddito		Superficie disponibile [mq]	Titolo di disponibilità
					ha	are	ca	mq	Dominicale [€]	Agrario [€]		
AREA NORD Regione Monte Siseri	PODDA FRANCESCO Nato a Zeddiani il 06/10/1954 CF: PDD FNC 54R 06M 153A Proprietà per 1/1	1	6	Seminativo - 2	1	3	16	10.316,00	21,31	13,32	1.040.064,00	Contratto Preliminare di costituzione di Diritto di superficie e servitù di durata 30 anni con INE SEDDONAI S.r.l. <i>(Cfr. GG DISP-FV)</i>
				Pascolo - 3	0	56	74	5.674,00	3,52	4,10		
			7	Seminativo - 2	1	31	76	13.176,00	27,22	17,01		
				Pascolo - 3	0	25	34	2.534,00	1,57	1,83		
			28	Pascolo - 2	0	18	50	1.850,00	1,53	1,72		
				Pascolo ARB - U	1	93	0	19.300,00	19,94	19,94		
			30	Pascolo - 3	0	14	50	1.450,00	0,90	1,05		
				Pascolo ARB - U	2	25	0	22.500,00	23,24	23,24		
			38	Seminativo - 2	6	83	25	68.325,00	141,15	88,22		
				Pascolo - 2	11	59	45	115.945,00	95,81	107,79		
			41	Seminativo - 2	2	66	86	26.686,00	55,13	34,46		
				Pascolo - 2	34	28	14	342.814,00	283,28	318,69		
			42	Seminativo - 2	1	0	12	10.012,00	20,68	12,93		
				Pascolo - 2	0	70	8	7.008,00	5,79	6,51		
			49	Seminativo - 2	7	7	49	70.749,00	146,16	91,35		
				Pascolo ARB - U	13	13	91	131.391,00	135,72	135,72		
			54	Pascolo ARB - U	1	79	20	17.920,00	18,51	18,51		
			94	Seminativo - 2	10	47	86	104.786,00	216,47	135,29		
				Pascolo ARB - U	5	31	41	53.141,00	54,89	54,89		
			95	Seminativo - 2	0	85	94	8.594,00	17,75	11,10		
Pascolo ARB - U	0	58		93	5.893,00	6,09	6,09					
Superficie catastale complessiva disponibile					95	891	964	1040064	1296,66	1103,76	1.040.064,00	

Particella 6, Fg.1



Visura storica per immobile

Data: 17/02/2022 - Ora: 11.16.43 Segue
Visura n.: T152999 Pag: 1

Situazione degli atti informatizzati dall'impianto meccanografico al 17/02/2022

Dati della richiesta	Comune di PUTIFIGARI (Codice: H095) Provincia di SASSARI
Catasto Terreni	Foglio: 1 Particella: 6

INTESTATO

1	PODDA Francesco nato a ZEDDIANI il 06/10/1954	PDDFNC54R06M153A*	(1) Proprieta' per 1/1
---	---	-------------------	------------------------

Situazione dell'Immobile dal 13/12/2007

N.	DATI IDENTIFICATIVI				Porz	Qualità Classe	DATI CLASSAMENTO		Deduz	Reddito		DATI DERIVANTI DA
	Foglio	Particella	Sub	ha are ca			Superficie(m²)	ha are ca		Dominicale	Agrario	
1	1	6			AA	SEMINATIVO 2	1	03 16		Euro 21,31	Euro 13,32	Tabella di variazione del 13/12/2007 protocollo n. SS0384385 in atti dal 13/12/2007 TRASMISSIONE DATI AGEA AI SENSI DEL DL. 3.10.2006 N.262 (n. 68377.1/2007)
					AB	PASCOLO 3		56 74		Euro 3,52	Euro 4,10	
Notifica Annotazioni variazione culturale eseguita ai sensi del dl 3.10.2006 n. 262, convertito con modificazioni nella legge 24.1.1.2006 n. 286 (anno 2007) - qualità dichiarata o patificata a cultura presente nel quadro tariffario del comune												

Situazione dell'Immobile dall'impianto meccanografico

N.	DATI IDENTIFICATIVI				Porz	Qualità Classe	DATI CLASSAMENTO		Deduz	Reddito		DATI DERIVANTI DA
	Foglio	Particella	Sub	ha are ca			Superficie(m²)	ha are ca		Dominicale	Agrario	
1	1	6			-	SEMINATIVO 2	1	59 90		Euro 33,03 L. 63,960	Euro 20,65 L. 39,975	Impianto meccanografico del 06/11/1985
Notifica Partita 604												

L'intestazione alla data della richiesta deriva dai seguenti atti:



Visura storica per immobile

Data: 17/02/2022 - Ora: 11.16.43 Fine
Visura n.: T152999 Pag: 2

Situazione degli atti informatizzati dall'impianto meccanografico al 17/02/2022

Situazione degli intestati dal 13/03/2009

N.	DATI ANAGRAFICI	CODICE FISCALE	DIRITTI E ONERI REALI
1	PODDA Francesco nato a ZEDDIANI il 06/10/1954	PDDFNC54R06M153A*	(1) Proprieta' per 1/1
DATI DERIVANTI DA ISTRUMENTO (ATTO PUBBLICO) del 13/03/2009 protocollo n. SS0126523 Voltura in atti dal 30/04/2009 Repertorio n.: 1302 Rogante: FANCELLO Sede: NUORO Registrazione: VENDITA TRASCRIZIONE 4710/09 (n. 5132.1/2009)			

Situazione degli intestati dal 22/08/2001

N.	DATI ANAGRAFICI	CODICE FISCALE	DIRITTI E ONERI REALI
1	PODDA Angelo nato a SASSARI il 07/10/1965	PDDNGL6SR07I452U*	(1) Proprieta' per 1/4 fino al 13/03/2009
2	PODDA Antonio nato a ZEDDIANI il 15/01/1956	PDDNTN56A15M153H*	(1) Proprieta' per 1/4 fino al 13/03/2009
3	PODDA Francesco nato a ZEDDIANI il 06/10/1954	PDDFNC54R06M153A*	(1) Proprieta' per 1/4 fino al 13/03/2009
4	PODDA Giannina nata a ZEDDIANI il 03/06/1950	PDDGNN50H43M153N*	(1) Proprieta' per 1/4 fino al 13/03/2009
DATI DERIVANTI DA DENUNZIA (NEI PASSAGGI PER CAUSA DI MORTE) del 22/08/2001 protocollo n. SS0120135 in atti dal 24/04/2009 Registrazione: UU Sede: SASSARI Volume: 1256 n: 30 del 05/02/2002 SUCCESSIONE PODDA IGNAZIO (n. 4888.1/2009)			

Situazione degli intestati relativa ad atto del 21/02/1984 (antecedente all'impianto meccanografico)

N.	DATI ANAGRAFICI	CODICE FISCALE	DIRITTI E ONERI REALI
1	PODDA Ignazio nato a GAVOI il 28/05/1925	PDDGNZ25E28D947T*	(1) Proprieta' per 1000/1000 fino al 22/08/2001
DATI DERIVANTI DA del 21/02/1984 Voltura in atti dal 23/05/1991 Repertorio n.: 18402 Rogante: P. VASSENA Sede: CARBONIA Registrazione: UR Sede: IGLESIAS n: 619 del 21/02/1984 (n. 415387)			

Situazione degli intestati relativa ad atto del 13/10/1971 (antecedente all'impianto meccanografico)

N.	DATI ANAGRAFICI	CODICE FISCALE	DIRITTI E ONERI REALI
1	ETFAS		VENDITORE CON PATTO DI RISERVATO DOMINIO. fino al 21/02/1984
2	PODDA Ignazio nato a GAVOI il 28/05/1925	PDDGNZ25E28D947T*	POSSESSORE PER ACQUISTO fino al 21/02/1984
DATI DERIVANTI DA SCRITTURA PRIVATA del 13/10/1971 Voltura in atti dal 23/05/1991 Repertorio n.: 115054 Rogante: MARIO DEMARTINI Sede: SASSARI Registrazione: UR Sede: SASSARI n: 20579 del 29/10/1971 (n. 524671)			

Situazione degli intestati dall'impianto meccanografico

N.	DATI ANAGRAFICI	CODICE FISCALE	DIRITTI E ONERI REALI
1	ENTE PER LA TRASFORMAZIONE FONDARIA E AGRARIA DELLA SARDEGNA		fino al 13/10/1971
DATI DERIVANTI DA Impianto meccanografico del 06/11/1985			

Unità immobiliari n. 1 Tributi erariali: Euro 0,90

Visura telematica

* Codice Fiscale Validato in Anagrafe Tributaria

Particella 7, Fg.1



Visura storica per immobile

Situazione degli atti informatizzati dall'impianto meccanografico al 17/02/2022

Data: 17/02/2022 - Ora: 15.46.02 Segue
Visura n.: T314786 Pag: 1

Dati della richiesta	Comune di PUTIFIGARI (Codice: H095)
Catasto Terreni	Provincia di SASSARI Foglio: 1 Particella: 7

INTESTATO

1	PODDA Francesco nato a ZEDDIANI il 06/10/1954	PDDFNC54R06M153A*	(1) Proprieta' per 1/1
---	---	-------------------	------------------------

Situazione dell'Immobile dal 13/12/2007

N.	DATI IDENTIFICATIVI				DATI CLASSAMENTO				DATI DERIVANTI DA	
	Foglio	Particella	Sub	Porz	Qualità Classe	Superficie(m²) ha are ca	Deduz	Reddito		
1	1	7		AA	SEMINATIVO 2	1 31 76		Euro 27,22	Euro 17,01	Tabella di variazione del 13/12/2007 protocollo n. SS0384386 in atti dal 13/12/2007 TRASMISSIONE DATI AGEA AI SENSI DEL DL. 3.10.2006 N.262 (n. 68378.1/2007)
				AB	PASCOLO 3	25 34		Euro 1,57	Euro 1,83	

Notifica		Partita	
Annottazioni	variazione culturale eseguita ai sensi del 3.10.2006 n. 262, convertito con modificazioni nella legge 24.1.2006 n. 286 (anno 2007) - qualità dichiarata o partecipata a coltura presente nel quadro tariffario del comune		

Situazione dell'Immobile dall'impianto meccanografico

N.	DATI IDENTIFICATIVI				DATI CLASSAMENTO				DATI DERIVANTI DA	
	Foglio	Particella	Sub	Porz	Qualità Classe	Superficie(m²) ha are ca	Deduz	Reddito		
1	1	7		-	SEMINATIVO 2	1 57 10		Euro 32,45 L. 62.840	Euro 20,28 L. 39.275	Impianto meccanografico del 06/11/1985

L'intestazione alla data della richiesta deriva dai seguenti atti:



Visura storica per immobile

Situazione degli atti informatizzati dall'impianto meccanografico al 17/02/2022

Data: 17/02/2022 - Ora: 15.46.02 Fine
Visura n.: T314786 Pag: 3

Situazione degli intestati dal 13/09/1988

N.	DATI ANAGRAFICI	CODICE FISCALE	DIRITTI E ONERI REALI
1	MASALA Mariangela nata a ZEDDIANI il 27/10/1925	MSLMNG25R67M153N*	(1) Proprieta' per 1000/1000 in regime di comunione dei beni con PODDA IGNAZIO fino al 29/05/1992
2	PODDA Ignazio nato a GAVOI il 28/05/1925	PDDGNZ25E28D947T*	(1) Proprieta' per 1000/1000 in regime di comunione dei beni con MASALA MARIANGELA fino al 29/05/1992

Situazione degli intestati dall'impianto meccanografico

N.	DATI ANAGRAFICI	CODICE FISCALE	DIRITTI E ONERI REALI
1	PINTUS Gavino nato a ITTIRI il 14/03/1909	PNTBNG09C14E377N*	(10) Oneri POSSESSORE PER ACQUISTO fino al 13/09/1988

Unità immobiliari n. 1 Tributi erariali: Euro 0,90

Visura telematica

* Codice Fiscale Validato in Anagrafe Tributaria



Visura storica per immobile

Situazione degli atti informatizzati dall'impianto meccanografico al 17/02/2022

Data: 17/02/2022 - Ora: 15.46.02 Segue
Visura n.: T314786 Pag: 2

Situazione degli intestati dal 14/03/2009

N.	DATI ANAGRAFICI	CODICE FISCALE	DIRITTI E ONERI REALI
1	PODDA Francesco nato a ZEDDIANI il 06/10/1954	PDDFNC54R06M153A*	(1) Proprieta' per 1/1

Situazione degli intestati dal 13/03/2009

N.	DATI ANAGRAFICI	CODICE FISCALE	DIRITTI E ONERI REALI
1	PODDA Francesco nato a ZEDDIANI il 06/10/1954	PDDFNC54R06M153A*	(1) Proprieta' per 3/4 comunione de residuo fino al 14/03/2009

Situazione degli intestati dal 22/08/2001

N.	DATI ANAGRAFICI	CODICE FISCALE	DIRITTI E ONERI REALI
1	PODDA Angelo nato a SASSARI il 07/10/1965	PDDNGL6SR07452U*	(1) Proprieta' per 1/4 fino al 13/03/2009
2	PODDA Antonio nato a ZEDDIANI il 15/01/1956	PDDNTN56A15M153H*	(1) Proprieta' per 1/4 fino al 13/03/2009
3	PODDA Francesco nato a ZEDDIANI il 06/10/1954	PDDFNC54R06M153A*	(1) Proprieta' per 1/4 fino al 13/03/2009
4	PODDA Giannina nata a ZEDDIANI il 03/06/1950	PDDGNN50H43M153N*	(1) Proprieta' per 1/4 fino al 13/03/2009

Situazione degli intestati dal 11/07/2001

N.	DATI ANAGRAFICI	CODICE FISCALE	DIRITTI E ONERI REALI
1	PODDA Francesco nato a ZEDDIANI il 06/10/1954	PDDFNC54R06M153A*	(1) Proprieta' per 1/12 fino al 14/03/2009
2	PODDA Ignazio nato a GAVOI il 28/05/1925	PDDGNZ25E28D947T*	(1) Proprieta' per 8/12 fino al 14/03/2009
3	PODDA Angelo nato a SASSARI il 07/10/1965	PDDNGL6SR07452U*	(1) Proprieta' per 1/12 fino al 22/08/2001
4	PODDA Antonio nato a ZEDDIANI il 15/01/1956	PDDNTN56A15M153H*	(1) Proprieta' per 1/12 fino al 22/08/2001
5	PODDA Giannina nata a ZEDDIANI il 03/06/1950	PDDGNN50H43M153N*	(1) Proprieta' per 1/12 fino al 22/08/2001

Situazione degli intestati dal 29/05/1992

N.	DATI ANAGRAFICI	CODICE FISCALE	DIRITTI E ONERI REALI
1	MASALA Mariangela nata a ZEDDIANI il 27/10/1925	MSLMNG25R67M153N*	(1) Proprieta' per 1/2 fino al 11/07/2001
2	PODDA Ignazio nato a GAVOI il 28/05/1925	PDDGNZ25E28D947T*	(1) Proprieta' per 1/2 fino al 11/07/2001

Particella 28, Fg.1



Visura storica per immobile

Situazione degli atti informatizzati dall'impianto meccanografico al 17/02/2022

Data: 17/02/2022 - Ora: 15.50.29 Segue
Visura n.: T317882 Pag: 1

Dati della richiesta	Comune di PUTIFIGARI (Codice: H095) Provincia di SASSARI
Catasto Terreni	Foglio: 1 Particella: 28

INTESTATO

1	PODDA Francesco nato a ZEDDIANI il 06/10/1954	PDDFNC54R06M153A*	(1) Proprietà per 1/1
---	---	-------------------	-----------------------

Situazione dell'Immobile dal 22/12/2009

N.	DATI IDENTIFICATIVI				DATI CLASSAMENTO				Reddito		DATI DERIVANTI DA
	Foglio	Particella	Sub	Porz	Qualità Classe	Superficie(m ²) ha are ca	Deduz	Dominicale	Agrario		
1	1	28		AA	PASCOLO 2	18 50		Euro 1,53	Euro 1,72	Tabella di variazione del 22/12/2009 protocollo n. SS0366771 in atti dal 22/12/2009 TRASMISSIONE DATI AGEA AI SENSI DEL DL. 3.10.2006 N.262 (n. 16301.1/2009)	
				AB	PASCOLO ARB	1 93 00		Euro 19,94	Euro 19,94		
Notifica Annotazioni di studio: VARIAZIONE CULTURALE ESEGUITA AI SENSI DEL DL. 3.10.2006 N. 262, CONVERTITO CON MODIFICAZIONI NELLA LEGGE 24.11.2006 N. 286 E SUCCESSIVE MODIFICAZIONI (ANNO 2009)											

Situazione dell'Immobile dall'impianto meccanografico

N.	DATI IDENTIFICATIVI				DATI CLASSAMENTO				Reddito		DATI DERIVANTI DA
	Foglio	Particella	Sub	Porz	Qualità Classe	Superficie(m ²) ha are ca	Deduz	Dominicale	Agrario		
1	1	28		-	PASCOLO 2	2 11 50		Euro 17,48 L. 33,840	Euro 19,66 L. 38,070	Impianto meccanografico del 06/11/1985	
Notifica Partita 604											

L'intestazione alla data della richiesta deriva dai seguenti atti:



Visura storica per immobile

Situazione degli atti informatizzati dall'impianto meccanografico al 17/02/2022

Data: 17/02/2022 - Ora: 15.50.29 Fine
Visura n.: T317882 Pag: 2

Situazione degli intestati dal 13/03/2009

N.	DATI ANAGRAFICI	CODICE FISCALE	DIRITTI E ONERI REALI
1	PODDA Francesco nato a ZEDDIANI il 06/10/1954	PDDFNC54R06M153A*	(1) Proprietà per 1/1
DATI DERIVANTI DA ISTRUMENTO (ATTO PUBBLICO) del 13/03/2009 protocollo n. SS0126523 Voltura in atti dal 30/04/2009 Repertorio n.: 1302 Rogante: FANCELLO Sede: NUORO Registrazione: VENDITA TRASCRIZIONE 4710/09 (n. 5132.1/2009)			

Situazione degli intestati dal 22/08/2001

N.	DATI ANAGRAFICI	CODICE FISCALE	DIRITTI E ONERI REALI
1	PODDA Angelo nato a SASSARI il 07/10/1965	PDDNGL6SR07I452U*	(1) Proprietà per 1/4 fino al 13/03/2009
2	PODDA Antonio nato a ZEDDIANI il 15/01/1956	PDDNTN56A15M153H*	(1) Proprietà per 1/4 fino al 13/03/2009
3	PODDA Francesco nato a ZEDDIANI il 06/10/1954	PDDFNC54R06M153A*	(1) Proprietà per 1/4 fino al 13/03/2009
4	PODDA Giannina nata a ZEDDIANI il 03/06/1950	PDDGNN50H43M153N*	(1) Proprietà per 1/4 fino al 13/03/2009
DATI DERIVANTI DA DENUNZIA (NEI PASSAGGI PER CAUSA DI MORTE) del 22/08/2001 protocollo n. SS0120135 in atti dal 24/04/2009 Registrazione: UU Sede: SASSARI Volume: 1256 n: 30 del 05/02/2002 SUCCESSIONE PODDA IGNAZIO (n. 4888.1/2009)			

Situazione degli intestati relativa ad atto del 21/02/1984 (antecedente all'impianto meccanografico)

N.	DATI ANAGRAFICI	CODICE FISCALE	DIRITTI E ONERI REALI
1	PODDA Ignazio nato a GAVOI il 28/05/1925	PDDGNZ25E28D947T*	(1) Proprietà per 1000/1000 fino al 22/08/2001
DATI DERIVANTI DA del 21/02/1984 Voltura in atti dal 23/05/1991 Repertorio n.: 18402 Rogante: P. VASSENA Sede: CARBONIA Registrazione: UR Sede: IGLESIAS n: 619 del 21/02/1984 (n. 415387)			

Situazione degli intestati relativa ad atto del 13/10/1971 (antecedente all'impianto meccanografico)

N.	DATI ANAGRAFICI	CODICE FISCALE	DIRITTI E ONERI REALI
1	ETFAS		VENDITORE CON PATTO DI RISERVATO DOMINIO, fino al 21/02/1984
2	PODDA Ignazio nato a GAVOI il 28/05/1925	PDDGNZ25E28D947T*	POSSESSORE PER ACQUISTO fino al 21/02/1984
DATI DERIVANTI DA SCRITTURA PRIVATA del 13/10/1971 Voltura in atti dal 23/05/1991 Repertorio n.: 115054 Rogante: MARIO DEMARTINI Sede: SASSARI Registrazione: UR Sede: SASSARI n: 20579 del 29/10/1971 (n. 524671)			

Situazione degli intestati dall'impianto meccanografico

N.	DATI ANAGRAFICI	CODICE FISCALE	DIRITTI E ONERI REALI
1	ENTE PER LA TRASFORMAZIONE FONDARIA E AGRARIA DELLA SARDEGNA		fino al 13/10/1971
DATI DERIVANTI DA Impianto meccanografico del 06/11/1985			

Unità immobiliari n. 1 Tributi erariali: Euro 0,90

Visura telematica

* Codice Fiscale Validato in Anagrafe Tributaria

Particella 30, Fg.1



Visura storica per immobile

Situazione degli atti informatizzati dall'impianto meccanografico al 17/02/2022

Data: 17/02/2022 - Ora: 15.52.27 Segue
Visura n.: T319196 Pag: 1

Dati della richiesta	Comune di PUTIFIGARI (Codice: H095) Provincia di SASSARI
Catasto Terreni	Foglio: 1 Particella: 30

INTESTATO

1	PODDA Francesco nato a ZEDDIANI il 06/10/1954	PDDFNC54R06M153A*	(1) Proprieta' per 1/1
---	---	-------------------	------------------------

Situazione dell'Immobile dal 22/12/2009

N.	DATI IDENTIFICATIVI				DATI CLASSAMENTO					DATI DERIVANTI DA
	Foglio	Particella	Sub	Porz	Qualità Classe	Superficie(m²) ha arc ca	Deduz	Reddito		
								Dominicale	Agrario	
1	1	30		AA	PASCOLO 3	14 50		Euro 0,90	Euro 1,05	Tabella di variazione del 22/12/2009 protocollo n. SS0366772 in atti dal 22/12/2009 TRASMISSIONE DATI AGEA AI SENSI DEL DL. 3.10.2006 N.262 (n. 16302.1/2009)
				AB	PASCOLO U	2 25 00		Euro 23,24	Euro 23,24	

Notifica Annotazioni: di studio: VARIAZIONE COLTURALE ESEGUITA AI SENSI DEL DL. 3.10.2006 N. 262, CONVERTITO CON MODIFICAZIONI NELLA LEGGE 24.11.2006 N. 286 E SUCCESSIVE MODIFICAZIONI (ANNO 2009)

Situazione dell'Immobile dal 13/12/2007

N.	DATI IDENTIFICATIVI				DATI CLASSAMENTO					DATI DERIVANTI DA
	Foglio	Particella	Sub	Porz	Qualità Classe	Superficie(m²) ha arc ca	Deduz	Reddito		
								Dominicale	Agrario	
1	1	30		-	PASCOLO 3	2 39 50		Euro 14,84	Euro 17,32	Tabella di variazione del 13/12/2007 protocollo n. SS0384387 in atti dal 13/12/2007 TRASMISSIONE DATI AGEA AI SENSI DEL DL. 3.10.2006 N.262 (n. 68379.1/2007)



Visura storica per immobile

Situazione degli atti informatizzati dall'impianto meccanografico al 17/02/2022

Data: 17/02/2022 - Ora: 15.52.27 Fine
Visura n.: T319196 Pag: 3

Situazione degli intestati dal 11/07/2001

N.	DATI ANAGRAFICI	CODICE FISCALE	DIRITTI E ONERI REALI
1	PODDA Francesco nato a ZEDDIANI il 06/10/1954	PDDFNC54R06M153A*	(1) Proprieta' per 1/12 fino al 14/03/2009
2	PODDA Ignazio nato a GAVOI il 28/05/1925	PDDGNZ25E28D947T*	(1) Proprieta' per 8/12 fino al 14/03/2009
3	PODDA Angelo nato a SASSARI il 07/10/1965	PDDNGL6SR07452U*	(1) Proprieta' per 1/12 fino al 22/08/2001
4	PODDA Antonio nato a ZEDDIANI il 15/01/1956	PDDNTN56A15M153H*	(1) Proprieta' per 1/12 fino al 22/08/2001
5	PODDA Giannina nata a ZEDDIANI il 03/06/1950	PDDGNN50H43M153N*	(1) Proprieta' per 1/12 fino al 22/08/2001

DATI DERIVANTI DA: DENUNZIA (NEI PASSAGGI PER CAUSA DI MORTE) del 11/07/2001 protocollo n. SS0081214 in atti dal 25/03/2009 Registrazione: UU Sede: SASSARI Volume: 1253 n: 52 del 09/01/2002 SUCCESSIONE MASALA MARIANGELA (n. 3317.1/2009)

Situazione degli intestati dal 29/05/1992

N.	DATI ANAGRAFICI	CODICE FISCALE	DIRITTI E ONERI REALI
1	MASALA Mariangela nata a ZEDDIANI il 27/10/1925	MSLMNG25R67M153N*	(1) Proprieta' per 1/2 fino al 11/07/2001
2	PODDA Ignazio nato a GAVOI il 28/05/1925	PDDGNZ25E28D947T*	(1) Proprieta' per 1/2 fino al 11/07/2001

DATI DERIVANTI DA: ISTRUMENTO (ATTO PUBBLICO) del 29/05/1992 protocollo n. SS0255856 Volura in atti dal 21/12/2004 Repertorio n.: 35288 Rogante: G. PORQUEDDU Sede: SASSARI Registrazione: UR Sede: SASSARI n: 1280 del 12/06/1992 MUTAMENTO REG. PATR. FAMIGLIA (n. 5097.1/1992)

Situazione degli intestati dal 13/09/1988

N.	DATI ANAGRAFICI	CODICE FISCALE	DIRITTI E ONERI REALI
1	MASALA Mariangela nata a ZEDDIANI il 27/10/1925	MSLMNG25R67M153N*	(1) Proprieta' per 1000/1000 in regime di comunione dei beni con PODDA IGNAZIO fino al 29/05/1992
2	PODDA Ignazio nato a GAVOI il 28/05/1925	PDDGNZ25E28D947T*	(1) Proprieta' per 1000/1000 in regime di comunione dei beni con MASALA MARIANGELA fino al 29/05/1992

DATI DERIVANTI DA: ISTRUMENTO (ATTO PUBBLICO) del 13/09/1988 protocollo n. 91760 Volura in atti dal 25/02/2003 Repertorio n.: 52450 Rogante: LOIACONO Sede: SASSARI Registrazione: UR Sede: SASSARI n: 3959 del 03/10/1988 COMPRAVENDITA (n. 4028.1/1994)

Situazione degli intestati dall'impianto meccanografico

N.	DATI ANAGRAFICI	CODICE FISCALE	DIRITTI E ONERI REALI
1	PINTUS Gavino nato a ITTIRI il 14/03/1909	PNTBNG09C14E377N*	(10) Oneri POSSESSORE PER ACQUISTO fino al 13/09/1988

DATI DERIVANTI DA: Impianto meccanografico del 06/11/1985

Unità immobiliari n. 1 Tributi erariali: Euro 0,90

Visura telematica

* Codice Fiscale Validato in Anagrafe Tributaria



Visura storica per immobile

Situazione degli atti informatizzati dall'impianto meccanografico al 17/02/2022

Data: 17/02/2022 - Ora: 15.52.27 Segue
Visura n.: T319196 Pag: 2

Notifica	Partita	667
Annotazioni	variazione colturale eseguita ai sensi del dl 3.10.2006 n. 262, convertito con modificazioni nella legge 24.11.2006 n. 286 (anno 2007) - qualita' dichiarata o parificata a coltura presente nel quadro tariffario del comune	

Situazione dell'Immobile dall'impianto meccanografico

N.	DATI IDENTIFICATIVI				DATI CLASSAMENTO					DATI DERIVANTI DA
	Foglio	Particella	Sub	Porz	Qualità Classe	Superficie(m²) ha arc ca	Deduz	Reddito		
								Dominicale	Agrario	
1	1	30		-	SEMINATIVO 2	2 39 50		Euro 49,48 L. 95.800	Euro 30,92 L. 59.875	Impianto meccanografico del 06/11/1985

Notifica Annotazioni: Partita 667

L'intestazione alla data della richiesta deriva dai seguenti atti:

Situazione degli intestati dal 14/03/2009

N.	DATI ANAGRAFICI	CODICE FISCALE	DIRITTI E ONERI REALI
1	PODDA Francesco nato a ZEDDIANI il 06/10/1954	PDDFNC54R06M153A*	(1) Proprieta' per 1/1

DATI DERIVANTI DA: ISTRUMENTO (ATTO PUBBLICO) del 14/03/2009 protocollo n. SS0132559 Volura in atti dal 06/05/2009 Repertorio n.: 1302 Rogante: FANCELLO GIANNI Sede: NUORO Registrazione: COMPRAVENDITA NOTA 4710/09 (n. 5412.1/2009)

Situazione degli intestati dal 13/03/2009

N.	DATI ANAGRAFICI	CODICE FISCALE	DIRITTI E ONERI REALI
1	PODDA Francesco nato a ZEDDIANI il 06/10/1954	PDDFNC54R06M153A*	(1) Proprieta' per 3/4 comunione de residuo fino al 14/03/2009

DATI DERIVANTI DA: ISTRUMENTO (ATTO PUBBLICO) del 13/03/2009 Nota presentata con Modello Unico in atti dal 14/04/2009 Repertorio n.: 1302 Rogante: F ANCELLO GIANNI Sede: NUORO Registrazione: COMPRAVENDITA (n. 4710.1/2009)

Situazione degli intestati dal 22/08/2001

N.	DATI ANAGRAFICI	CODICE FISCALE	DIRITTI E ONERI REALI
1	PODDA Angelo nato a SASSARI il 07/10/1965	PDDNGL6SR07452U*	(1) Proprieta' per 1/4 fino al 13/03/2009
2	PODDA Antonio nato a ZEDDIANI il 15/01/1956	PDDNTN56A15M153H*	(1) Proprieta' per 1/4 fino al 13/03/2009
3	PODDA Francesco nato a ZEDDIANI il 06/10/1954	PDDFNC54R06M153A*	(1) Proprieta' per 1/4 fino al 13/03/2009
4	PODDA Giannina nata a ZEDDIANI il 03/06/1950	PDDGNN50H43M153N*	(1) Proprieta' per 1/4 fino al 13/03/2009

DATI DERIVANTI DA: DENUNZIA (NEI PASSAGGI PER CAUSA DI MORTE) del 22/08/2001 protocollo n. SS0120135 in atti dal 24/04/2009 Registrazione: UU Sede: SASSARI Volume: 1256 n: 30 del 05/02/2002 SUCCESSIONE PODDA IGNAZIO (n. 4888.1/2009)

Particella 38, Fg.1



Direzione Provinciale di Sassari
Ufficio Provinciale - Territorio
Servizi Catastali

Visura storica per immobile

Situazione degli atti informatizzati dall'impianto meccanografico al 17/02/2022

Data: 17/02/2022 - Ora: 15.54.38 Segue
Visura n.: T320747 Pag: 1

Dati della richiesta	Comune di PUTIFIGARI (Codice: H095) Provincia di SASSARI
Catasto Terreni	Foglio: 1 Particella: 38

INTESTATO

1	PODDA Francesco nato a ZEDDIANI il 06/10/1954	PDDFNC54R06M153A*	(1) Proprietà per 1/1
---	---	-------------------	-----------------------

Situazione dell'Immobile dal 09/03/2007

N.	DATI IDENTIFICATIVI				DATI CLASSAMENTO					DATI DERIVANTI DA			
	Foglio	Particella	Sub	Porz	Qualità Classe	Superficie(m²)		Deduz	Reddito				
						ha	are	ca	Dominicale	Agrario			
1	1	38		AA	SEMINATIVO	2	6	83	25		Euro 141,15	Euro 88,22	Tabella di variazione del 09/03/2007 protocollo n. SS0086658 in atti dal 09/03/2007 TRASMISSIONE DATI AI SENSI DEL DECRETO 262 DEL 3 OTTOBRE 2006 (n. 23899.1/2007)
				AB	PASCOLO	2	11	59	45		Euro 95,81	Euro 107,79	
Notifica													
Annotazioni variazione culturale ex d.l. n. 262/06 - qualità dichiarata o purificata a coltura presente nel quadro tarif. fario													

Situazione dell'Immobile dall'impianto meccanografico

N.	DATI IDENTIFICATIVI				DATI CLASSAMENTO					DATI DERIVANTI DA			
	Foglio	Particella	Sub	Porz	Qualità Classe	Superficie(m²)		Deduz	Reddito				
						ha	are	ca	Dominicale	Agrario			
1	1	38		-	PASCOLO	2	18	42	70		Euro 152,27 L. 294,832	Euro 171,30 L. 331,686	Impianto meccanografico del 06/11/1985
Notifica													
Partita 604													

L'intestazione alla data della richiesta deriva dai seguenti atti:



Direzione Provinciale di Sassari
Ufficio Provinciale - Territorio
Servizi Catastali

Visura storica per immobile

Situazione degli atti informatizzati dall'impianto meccanografico al 17/02/2022

Data: 17/02/2022 - Ora: 15.54.38 Fine
Visura n.: T320747 Pag: 2

Situazione degli intestati dal 13/03/2009

N.	DATI ANAGRAFICI	CODICE FISCALE	DIRITTI E ONERI REALI
1	PODDA Francesco nato a ZEDDIANI il 06/10/1954	PDDFNC54R06M153A*	(1) Proprietà per 1/1
DATI DERIVANTI DA ISTRUMENTO (ATTO PUBBLICO) del 13/03/2009 protocollo n. SS0126523 Voltura in atti dal 30/04/2009 Repertorio n.: 1302 Rogante: FANCELLO Sede: NUORO Registrazione: VENDITA TRASCRIZIONE 4710/09 (n. 5132.1/2009)			

Situazione degli intestati dal 22/08/2001

N.	DATI ANAGRAFICI	CODICE FISCALE	DIRITTI E ONERI REALI
1	PODDA Angelo nato a SASSARI il 07/10/1965	PDDNGL65807H42U*	(1) Proprietà per 1/4 fino al 13/03/2009
2	PODDA Antonio nato a ZEDDIANI il 15/01/1956	PDDNTN66A15M153H*	(1) Proprietà per 1/4 fino al 13/03/2009
3	PODDA Francesco nato a ZEDDIANI il 06/10/1954	PDDFNC54R06M153A*	(1) Proprietà per 1/4 fino al 13/03/2009
4	PODDA Giannina nata a ZEDDIANI il 03/06/1950	PDDGNN50H43M153N*	(1) Proprietà per 1/4 fino al 13/03/2009
DATI DERIVANTI DA DENUNZIA (NEI PASSAGGI PER CAUSA DI MORTE) del 22/08/2001 protocollo n. SS0120135 in atti dal 24/04/2009 Registrazione: UU Sede: SASSARI Volume: 1256 n. 30 del 05/02/2002 SUCCESSIONE PODDA IGNAZIO (n. 4888.1/2009)			

Situazione degli intestati relativa ad atto del 21/02/1984 (antecedente all'impianto meccanografico)

N.	DATI ANAGRAFICI	CODICE FISCALE	DIRITTI E ONERI REALI
1	PODDA Ignazio nato a GAVOI il 28/05/1925	PDDGNZ25E28D947T*	(1) Proprietà per 1000/1000 fino al 22/08/2001
DATI DERIVANTI DA del 21/02/1984 Voltura in atti dal 23/05/1991 Repertorio n.: 18402 Rogante: P. VASSENA Sede: CARBONIA Registrazione: UR Sede: IGLESIAS n.: 619 del 21/02/1984 (n. 415387)			

Situazione degli intestati relativa ad atto del 13/10/1971 (antecedente all'impianto meccanografico)

N.	DATI ANAGRAFICI	CODICE FISCALE	DIRITTI E ONERI REALI
1	ETFA S		VENDITORE CON PATTO DI RISERVATO DOMINIO, fino al 21/02/1984
2	PODDA Ignazio nato a GAVOI il 28/05/1925	PDDGNZ25E28D947T*	POSSESSORE PER ACQUISTO fino al 21/02/1984
DATI DERIVANTI DA SCRITTURA PRIVATA del 13/10/1971 Voltura in atti dal 23/05/1991 Repertorio n.: 115054 Rogante: MARIO DEMARTINI Sede: SASSARI Registrazione: UR Sede: SASSARI n.: 20579 del 29/10/1971 (n. 524671)			

Situazione degli intestati dall'impianto meccanografico

N.	DATI ANAGRAFICI	CODICE FISCALE	DIRITTI E ONERI REALI
1	ENTE PER LA TRASFORMAZIONE FONDIARIA E AGRARIA DELLA SARDEGNA		fino al 13/10/1971
DATI DERIVANTI DA Impianto meccanografico del 06/11/1985			

Unità immobiliari n. 1 Tributi erariali: Euro 0,90

Visura telematica

* Codice Fiscale Validato in Anagrafe Tributaria

Particella 41, Fg.1

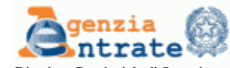

Direzione Provinciale di Sassari
Ufficio Provinciale - Territorio
Servizi Catastali

Visura storica per immobile

Situazione degli atti informatizzati dall'impianto meccanografico al 17/02/2022

Data: 17/02/2022 - Ora: 15.56.33 Segue
Visura n.: T322142 Pag: 1

Dati della richiesta	Comune di PUTIFIGARI (Codice: H095)
Catasto Terreni	Provincia di SASSARI
	Foglio: 1 Particella: 41

INTESTATI

N.	PODDA Francesco nato a ZEDDIANI il 06/10/1954	PDDFNC54R06M153A*	(1) Proprieta' per 3/4
2	PODDA Ignazio nato a GAVOI il 28/05/1925	PDDGNZ25E28D947T*	(1) Proprieta' per 1/4

Situazione dell'Immobile dal 09/03/2007

N.	DATI IDENTIFICATIVI			Porz	Qualità Classe	DATI CLASSAMENTO			Deduz	Reddito		DATI DERIVANTI DA	
	Foglio	Particella	Sub			Superficie(m²)	ha are ca	Dominicale		Agrario			
1	1	41		AA	SEMINATIVO	2	2	66	86		Euro 55,13	Euro 34,46	Tabella di variazione del 09/03/2007 protocollo n. SS0086659 in atti dal 09/03/2007 TRASMISSIONE DATI AI SENSI DEL DECRETO 262 DEL 3 OTTOBRE 2006 (n. 23900.1/2007)
				AB	PASCOLO	2	34	28	14		Euro 283,28	Euro 318,69	

Partita

Notifica

Annotationi variazione culturale ex d.l. n. 262/06 - qualita' dichiarata o purificata a coltura presente nel quadro tarif. fario

Situazione dell'Immobile dall'impianto meccanografico

N.	DATI IDENTIFICATIVI			Porz	Qualità Classe	DATI CLASSAMENTO			Deduz	Reddito		DATI DERIVANTI DA	
	Foglio	Particella	Sub			Superficie(m²)	ha are ca	Dominicale		Agrario			
1	1	41		-	PASCOLO	2	36	95	00		Euro 305,33 L. 591,200	Euro 343,50 L. 665,100	Impianto meccanografico del 06/11/1985

Partita 667

Notifica

L'intestazione alla data della richiesta deriva dai seguenti atti:



Direzione Provinciale di Sassari
Ufficio Provinciale - Territorio
Servizi Catastali

Visura storica per immobile

Situazione degli atti informatizzati dall'impianto meccanografico al 17/02/2022

Data: 17/02/2022 - Ora: 15.56.33 Fine
Visura n.: T322142 Pag: 3

Situazione degli intestati dall'impianto meccanografico

N.	PINTUS Gavino nato a ITTIRI il 14/03/1909	CODICE FISCALE	DIRITTI E ONERI REALI
1		PNTBNG09C14E377N*	(10) Oneri POSSESSORE PER ACQUISTO fino al 13/09/1988
DATI DERIVANTI DA	Impianto meccanografico del 06/11/1985		

Unità immobiliari n. 1

Tributi erariali: Euro 0,90

Visura telematica

* Codice Fiscale Validato in Anagrafe Tributaria



Direzione Provinciale di Sassari
Ufficio Provinciale - Territorio
Servizi Catastali

Visura storica per immobile

Situazione degli atti informatizzati dall'impianto meccanografico al 17/02/2022

Data: 17/02/2022 - Ora: 15.56.33 Segue
Visura n.: T322142 Pag: 2

Situazione degli intestati dal 13/03/2009

N.	PODDA Francesco nato a ZEDDIANI il 06/10/1954	CODICE FISCALE	DIRITTI E ONERI REALI
1		PDDFNC54R06M153A*	(1) Proprieta' per 3/4
2	PODDA Ignazio nato a GAVOI il 28/05/1925	PDDGNZ25E28D947T*	(1) Proprieta' per 1/4
DATI DERIVANTI DA	ISTRUMENTO (ATTO PUBBLICO) del 13/03/2009 protocollo n. SS0098722 Voltura in atti dal 07/04/2009 Repertorio n.: 1300 Rogante: FANCELLO Sede: NUORO Registrazione: VENDITA TRASCRIZIONE 3572/09 (n. 4030.1/2009)		

Situazione degli intestati dal 22/08/2001

N.	PODDA Angelo nato a SASSARI il 07/10/1965	CODICE FISCALE	DIRITTI E ONERI REALI
1		PDDNGL6SR07I452U*	(1) Proprieta' per 1/4 fino al 13/03/2009
2	PODDA Antonio nato a ZEDDIANI il 15/01/1956	PDDNTN56A15M153H*	(1) Proprieta' per 1/4 fino al 13/03/2009
3	PODDA Francesco nato a ZEDDIANI il 06/10/1954	PDDFNC54R06M153A*	(1) Proprieta' per 1/4 fino al 13/03/2009
4	PODDA Giannina nata a ZEDDIANI il 03/06/1950	PDDGNN50H43M153N*	(1) Proprieta' per 1/4 fino al 13/03/2009
DATI DERIVANTI DA	DENUNZIA (NEI PASSAGGI PER CAUSA DI MORTE) del 22/08/2001 protocollo n. SS0120135 in atti dal 24/04/2009 Registrazione: UU Sede: SASSARI Volume: 1256 n: 30 del 05/02/2002 SUCCESSIONE PODDA IGNAZIO (n. 4888.1/2009)		

Situazione degli intestati dal 11/07/2001

N.	PODDA Angelo nato a SASSARI il 07/10/1965	CODICE FISCALE	DIRITTI E ONERI REALI
1		PDDNGL6SR07I452U*	(1) Proprieta' per 1/12 fino al 22/08/2001
2	PODDA Antonio nato a ZEDDIANI il 15/01/1956	PDDNTN56A15M153H*	(1) Proprieta' per 1/12 fino al 22/08/2001
3	PODDA Francesco nato a ZEDDIANI il 06/10/1954	PDDFNC54R06M153A*	(1) Proprieta' per 1/12 fino al 22/08/2001
4	PODDA Giannina nata a ZEDDIANI il 03/06/1950	PDDGNN50H43M153N*	(1) Proprieta' per 1/12 fino al 22/08/2001
5	PODDA Ignazio nato a GAVOI il 28/05/1925	PDDGNZ25E28D947T*	(1) Proprieta' per 8/12 fino al 22/08/2001
DATI DERIVANTI DA	DENUNZIA (NEI PASSAGGI PER CAUSA DI MORTE) del 11/07/2001 protocollo n. SS0081214 in atti dal 25/03/2009 Registrazione: UU Sede: SASSARI Volume: 1253 n: 52 del 09/01/2002 SUCCESSIONE MASALA MARIANGELA (n. 3317.1/2009)		

Situazione degli intestati dal 29/05/1992

N.	MASALA Mariangela nata a ZEDDIANI il 27/10/1925	CODICE FISCALE	DIRITTI E ONERI REALI
1		MSLMNG25R67M153N*	(1) Proprieta' per 1/2 fino al 11/07/2001
2	PODDA Ignazio nato a GAVOI il 28/05/1925	PDDGNZ25E28D947T*	(1) Proprieta' per 1/2 fino al 11/07/2001
DATI DERIVANTI DA	ISTRUMENTO (ATTO PUBBLICO) del 29/05/1992 protocollo n. SS0255856 Voltura in atti dal 21/12/2004 Repertorio n.: 35288 Rogante: G. PORQUEDDU Sede: SASSARI Registrazione: UR Sede: SASSARI n: 1280 del 12/06/1992 MUTAMENTO REG. PATR. FAMIGLIA (n. 5097.1/1992)		

Situazione degli intestati dal 13/09/1988

N.	MASALA Mariangela nata a ZEDDIANI il 27/10/1925	CODICE FISCALE	DIRITTI E ONERI REALI
1		MSLMNG25R67M153N*	(1) Proprieta' per 1000/1000 in regime di comunione dei beni con PODDA IGNAZIO fino al 29/05/1992
2	PODDA Ignazio nato a GAVOI il 28/05/1925	PDDGNZ25E28D947T*	(1) Proprieta' per 1000/1000 in regime di comunione dei beni con MASALA MARIANGELA fino al 29/05/1992
DATI DERIVANTI DA	ISTRUMENTO (ATTO PUBBLICO) del 13/09/1988 protocollo n. 91760 Voltura in atti dal 25/02/2003 Repertorio n.: 52450 Rogante: LOIACONO Sede: SASSARI Registrazione: UR Sede: SASSARI n: 3959 del 03/10/1988 COMPRAVENDITA (n. 4028.1/1994)		

Particella 42, Fg.1



Visura storica per immobile

Situazione degli atti informatizzati dall'impianto meccanografico al 17/02/2022

Data: 17/02/2022 - Ora: 15.58.19 Segue
Visura n.: T323434 Pag: 1

Dati della richiesta	Comune di PUTIFIGARI (Codice: H095)
Catasto Terreni	Provincia di SASSARI Foglio: 1 Particella: 42

INTESTATO

N.	PODDA Francesco nato a ZEDDIANI il 06/10/1954	PDDFNC54R06M153A*	(1) Proprieta' per 1/1
----	---	-------------------	------------------------

Situazione dell'Immobile dal 13/12/2007

N.	DATI IDENTIFICATIVI				DATI CLASSAMENTO				DATI DERIVANTI DA	
	Foglio	Particella	Sub	Porz	Qualità Classe	Superficie(m²) ha are ca	Deduz	Reddito		
1	1	42		AA	SEMINATIVO 2	1 00 12		Euro 20,68	Euro 12,93	Tabella di variazione del 13/12/2007 protocollo n. SS0384388 in atti dal 13/12/2007 TRASMISSIONE DATI AGEA AI SENSI DEL DL. 3.10.2006 N.262 (n. 68380.1/2007)
				AB	PASCOLO 2	70 08		Euro 5,79	Euro 6,51	

Notifica		Partita	
Annotationi	variazione culturale eseguita ai sensi del 3.10.2006 n. 262, convertito con modificazioni nella legge 24.1.2006 n. 286 (anno 2007) - qualità dichiarata o partecipata a coltura presente nel quadro tariffario del comune		

Situazione dell'Immobile dall'impianto meccanografico

N.	DATI IDENTIFICATIVI				DATI CLASSAMENTO				DATI DERIVANTI DA	
	Foglio	Particella	Sub	Porz	Qualità Classe	Superficie(m²) ha are ca	Deduz	Reddito		
1	1	42		-	PASCOLO 2	1 70 20		Euro 14,06 L. 27.232	Euro 15,82 L. 30.636	Impianto meccanografico del 06/11/1985

L'intestazione alla data della richiesta deriva dai seguenti atti:



Visura storica per immobile

Situazione degli atti informatizzati dall'impianto meccanografico al 17/02/2022

Data: 17/02/2022 - Ora: 15.58.19 Fine
Visura n.: T323434 Pag: 3

Situazione degli intestati dal 13/09/1988

N.	DATI ANAGRAFICI	CODICE FISCALE	DIRITTI E ONERI REALI
1	MASALA Mariangela nata a ZEDDIANI il 27/10/1925	MSLMNG25R67M153N*	(1) Proprieta' per 1000/1000 in regime di comunione dei beni con PODDA IGNAZIO fino al 29/05/1992
2	PODDA Ignazio nato a GAVOI il 28/05/1925	PDDGNZ25E28D947T*	(1) Proprieta' per 1000/1000 in regime di comunione dei beni con MASALA MARIANGELA fino al 29/05/1992

DATI DERIVANTI DA
ISTRUMENTO (ATTO PUBBLICO) del 13/09/1988 protocollo n. 91760 Voltura in atti dal 25/02/2003 Repertorio n.: 52450 Rogante: LOIACONO Sede: SASSARI Registrazione: UR Sede: SASSARI n: 3959 del 03/10/1988 COMPRAVENDITA (n. 4028.1/1994)

Situazione degli intestati dall'impianto meccanografico

N.	DATI ANAGRAFICI	CODICE FISCALE	DIRITTI E ONERI REALI
1	PINTUS Gavino nato a ITTIRI il 14/03/1909	PNTBNG09C14E377N*	(10) Oneri POSSESSORE PER ACQUISTO fino al 13/09/1988

DATI DERIVANTI DA
Impianto meccanografico del 06/11/1985

Unità immobiliari n. 1 Tributi erariali: Euro 0,90

Visura telematica

* Codice Fiscale Validato in Anagrafe Tributaria



Visura storica per immobile

Situazione degli atti informatizzati dall'impianto meccanografico al 17/02/2022

Data: 17/02/2022 - Ora: 15.58.19 Segue
Visura n.: T323434 Pag: 2

Situazione degli intestati dal 14/03/2009

N.	DATI ANAGRAFICI	CODICE FISCALE	DIRITTI E ONERI REALI
1	PODDA Francesco nato a ZEDDIANI il 06/10/1954	PDDFNC54R06M153A*	(1) Proprieta' per 1/1

DATI DERIVANTI DA
ISTRUMENTO (ATTO PUBBLICO) del 14/03/2009 protocollo n. SS0132559 Voltura in atti dal 06/05/2009 Repertorio n.: 1302 Rogante: FANCELLO GIANNI Sede: NUORO Registrazione: COMPRAVENDITA (n. 5412.1/2009)

Situazione degli intestati dal 13/03/2009

N.	DATI ANAGRAFICI	CODICE FISCALE	DIRITTI E ONERI REALI
1	PODDA Francesco nato a ZEDDIANI il 06/10/1954	PDDFNC54R06M153A*	(1) Proprieta' per 3/4 comunione de residuo fino al 14/03/2009

DATI DERIVANTI DA
ISTRUMENTO (ATTO PUBBLICO) del 13/03/2009 Nota presentata con Modello Unico in atti dal 14/04/2009 Repertorio n.: 1302 Rogante: F ANCELLO GIANNI Sede: NUORO Registrazione: COMPRAVENDITA (n. 4710.1/2009)

Situazione degli intestati dal 22/08/2001

N.	DATI ANAGRAFICI	CODICE FISCALE	DIRITTI E ONERI REALI
1	PODDA Angelo nato a SASSARI il 07/10/1965	PDDNGL6SR07452U*	(1) Proprieta' per 1/4 fino al 13/03/2009
2	PODDA Antonio nato a ZEDDIANI il 15/01/1956	PDDNTN56A15M153H*	(1) Proprieta' per 1/4 fino al 13/03/2009
3	PODDA Francesco nato a ZEDDIANI il 06/10/1954	PDDFNC54R06M153A*	(1) Proprieta' per 1/4 fino al 13/03/2009
4	PODDA Giannina nata a ZEDDIANI il 03/06/1950	PDDGNN50H43M153N*	(1) Proprieta' per 1/4 fino al 13/03/2009

DATI DERIVANTI DA
DENUNZIA (NEI PASSAGGI PER CAUSA DI MORTE) del 22/08/2001 protocollo n. SS0120135 in atti dal 24/04/2009 Registrazione: UU Sede: SASSARI Volume: 1256 n: 30 del 05/02/2002 SUCCESSIONE PODDA IGNAZIO (n. 4888.1/2009)

Situazione degli intestati dal 11/07/2001

N.	DATI ANAGRAFICI	CODICE FISCALE	DIRITTI E ONERI REALI
1	PODDA Francesco nato a ZEDDIANI il 06/10/1954	PDDFNC54R06M153A*	(1) Proprieta' per 1/12 fino al 14/03/2009
2	PODDA Ignazio nato a GAVOI il 28/05/1925	PDDGNZ25E28D947T*	(1) Proprieta' per 8/12 fino al 14/03/2009
3	PODDA Angelo nato a SASSARI il 07/10/1965	PDDNGL6SR07452U*	(1) Proprieta' per 1/12 fino al 22/08/2001
4	PODDA Antonio nato a ZEDDIANI il 15/01/1956	PDDNTN56A15M153H*	(1) Proprieta' per 1/12 fino al 22/08/2001
5	PODDA Giannina nata a ZEDDIANI il 03/06/1950	PDDGNN50H43M153N*	(1) Proprieta' per 1/12 fino al 22/08/2001

DATI DERIVANTI DA
DENUNZIA (NEI PASSAGGI PER CAUSA DI MORTE) del 11/07/2001 protocollo n. SS0081214 in atti dal 25/03/2009 Registrazione: UU Sede: SASSARI Volume: 1253 n: 52 del 09/01/2002 SUCCESSIONE MASALA MARIANGELA (n. 3317.1/2009)

Situazione degli intestati dal 29/05/1992

N.	DATI ANAGRAFICI	CODICE FISCALE	DIRITTI E ONERI REALI
1	MASALA Mariangela nata a ZEDDIANI il 27/10/1925	MSLMNG25R67M153N*	(1) Proprieta' per 1/2 fino al 11/07/2001
2	PODDA Ignazio nato a GAVOI il 28/05/1925	PDDGNZ25E28D947T*	(1) Proprieta' per 1/2 fino al 11/07/2001

DATI DERIVANTI DA
ISTRUMENTO (ATTO PUBBLICO) del 29/05/1992 protocollo n. SS0255856 Voltura in atti dal 21/12/2004 Repertorio n.: 35288 Rogante: G. PORQUEDDU Sede: SASSARI Registrazione: UR Sede: SASSARI n: 1280 del 12/06/1992 MUTAMENTO REG. PATR. FAMIGLIA (n. 5097.1/1992)

Particella 49, Fg.1



Visura storica per immobile

Data: 17/02/2022 - Ora: 15.59.46 Segue
Visura n.: T324369 Pag: 1

Situazione degli atti informatizzati dall'impianto meccanografico al 17/02/2022

Dati della richiesta		Comune di PUTIFIGARI (Codice: H095)							
Catasto Terreni		Provincia di SASSARI							
		Foglio: 1 Particella: 49							
INTESTATO									
1	PODDA Francesco nato a ZEDDIANI il 06/10/1954	PDDFNC54R06M153A*	(1) Proprietà per 1/1						
Situazione dell'Immobile dal 13/12/2007									
N.	DATI IDENTIFICATIVI			DATI CLASSAMENTO				DATI DERIVANTI DA	
	Foglio	Particella	Sub	Porz	Qualità Classe	Superficie(m²) ha are ca	Deduz	Reddito	
1	1	49		AA	SEMINATIVO 2	7 07 49		Euro 146,16	Euro 91,35
				AB	PASCOLO U ARB	13 13 91		Euro 135,72	Euro 135,72
Tabella di variazione del 13/12/2007 protocollo n. SS0384390 in atti dal 13/12/2007 TRASMISSIONE DATI AGEA AI SENSI DEL DL. 3.10.2006 N.262 (n. 68382.1/2007)									
Notifica				Partita					
Annotationi				variazione culturale eseguita ai sensi del di 3.10.2006 n. 262, convertito con modificazioni nella legge 24.1.2006 n. 286 (anno 2007) - qualità dichiarata o partecipa a coltura presente nel quadro tariffario del comune					

Situazione dell'Immobile dall'impianto meccanografico

N.	DATI IDENTIFICATIVI			DATI CLASSAMENTO				DATI DERIVANTI DA	
	Foglio	Particella	Sub	Porz	Qualità Classe	Superficie(m²) ha are ca	Deduz	Reddito	
1	1	49		-	PASCOLO 2	20 21 40		Euro 167,03 L. 323,424	Euro 187,91 L. 363,852
Notifica				Partita 666					

L'intestazione alla data della richiesta deriva dai seguenti atti:



Visura storica per immobile

Data: 17/02/2022 - Ora: 15.59.46 Fine
Visura n.: T324369 Pag: 2

Situazione degli atti informatizzati dall'impianto meccanografico al 17/02/2022

Situazione degli intestati dal 13/03/2009		
N.	DATI ANAGRAFICI	CODICE FISCALE
1	PODDA Francesco nato a ZEDDIANI il 06/10/1954	PDDFNC54R06M153A*
DATI DERIVANTI DA		
ISTRUMENTO (ATTO PUBBLICO) del 13/03/2009 protocollo n. SS0126523 Voltura in atti dal 30/04/2009 Repertorio n.: 1302 Rogante: FANCELLO Sede: NUORO Registrazione: VENDITA TRASCRIZIONE 4710/09 (n. 5132.1/2009)		
Situazione degli intestati dal 22/08/2001		
N.	DATI ANAGRAFICI	CODICE FISCALE
1	PODDA Angelo nato a SASSARI il 07/10/1965	PDDNGL68R07H42U*
2	PODDA Antonio nato a ZEDDIANI il 15/01/1956	PDDNTN66A15M153H*
3	PODDA Francesco nato a ZEDDIANI il 06/10/1954	PDDFNC54R06M153A*
4	PODDA Giannina nata a ZEDDIANI il 03/06/1950	PDDGNN50H43M153N*
DATI DERIVANTI DA		
DENUNZIA (NEI PASSAGGI PER CAUSA DI MORTE) del 22/08/2001 protocollo n. SS0120135 in atti dal 24/04/2009 Registrazione: UU Sede: SASSARI Volume: 1256 n. 30 del 05/02/2002 SUCCESSIONE PODDA IGNAZIO (n. 4888.1/2009)		
Situazione degli intestati dal 29/05/1992		
N.	DATI ANAGRAFICI	CODICE FISCALE
1	PODDA Ignazio nato a GAVOI il 28/05/1925	PDDGNZ25E28D947T*
DATI DERIVANTI DA		
ISTRUMENTO (ATTO PUBBLICO) del 29/05/1992 protocollo n. 78518 Voltura in atti dal 21/02/2003 Repertorio n.: 35290 Rogante: PORQUEDDU GAETANO Sede: SASSARI Registrazione: Sede: RECUPERO DA NOTA DI TRASCRIZIONE (n. 5004.1/1992)		
Situazione degli intestati relativa ad atto del 03/02/1984 (antecedente all'impianto meccanografico)		
N.	DATI ANAGRAFICI	CODICE FISCALE
1	LEDDA Camillo nato a PUTIFIGARI il 27/01/1923	LDDCLL23A27H095L*
DATI DERIVANTI DA		
ISTRUMENTO (ATTO PUBBLICO) del 03/02/1984 Voltura in atti dal 26/09/1996 Repertorio n.: 18415 Rogante: P VASSENNA Sede: CARBONIA Registrazione: Sede: IGLESIAS n: 632 del 21/02/1984 (n. 1731.1/1987)		
Situazione degli intestati dall'impianto meccanografico		
N.	DATI ANAGRAFICI	CODICE FISCALE
1	LEDDA Camillo nato a PUTIFIGARI il 27/01/1923	LDDCLL23A27H095L*
DATI DERIVANTI DA		
Impianto meccanografico del 06/11/1985		

Unità immobiliari n. 1 Tributi erariali: Euro 0,90

Visura telematica

* Codice Fiscale Validato in Anagrafe Tributaria

Particella 54, Fg.1



Visura storica per immobile

Data: 17/02/2022 - Ora: 16.01.40 Segue
Visura n.: T325688 Pag: 1

Situazione degli atti informatizzati dall'impianto meccanografico al 17/02/2022

Dati della richiesta	Comune di PUTIFIGARI (Codice: H095)
Catasto Terreni	Provincia di SASSARI Foglio: 1 Particella: 54

INTESTATO

1	PODDA Francesco nato a ZEDDIANI il 06/10/1954	PDDFNC54R06M153A*	(1) Proprietà per 1/1
---	---	-------------------	-----------------------

Situazione dell'Immobile dal 13/12/2007

N.	DATI IDENTIFICATIVI				Porz	Qualità Classe	DATI CLASSAMENTO			Deduz	Reddito		DATI DERIVANTI DA
	Foglio	Particella	Sub	Sub			Superficie(m²)	ha	are		ca	Dominicale	
1	1	54			-	PASCOLO U ARB	1	79	20		Euro 18,51	Euro 18,51	Tabella di variazione del 13/12/2007 protocollo n. SS0384391 in atti dal 13/12/2007 TRASMISSIONE DATI AGEA AI SENSI DEL DL 3.10.2006 N.262 (n. 68383.1/2007)
Notifica													Partita
Annotazioni													variazione culturale eseguita ai sensi del dl 3.10.2006 n. 262, convertito con modificazioni nella legge 24.1.2006 n. 286 (anno 2007) - qualità dichiarata o parificata a coltura presente nel quadro tariffario del comune

Situazione dell'Immobile dall'impianto meccanografico

N.	DATI IDENTIFICATIVI				Porz	Qualità Classe	DATI CLASSAMENTO			Deduz	Reddito		DATI DERIVANTI DA
	Foglio	Particella	Sub	Sub			Superficie(m²)	ha	are		ca	Dominicale	
1	1	54			-	PASCOLO 3	1	79	20		Euro 11,11 L. 21.504	Euro 12,96 L. 25.088	Impianto meccanografico del 06/11/1985
Notifica													Partita
													666

L'intestazione alla data della richiesta deriva dai seguenti atti:



Visura storica per immobile

Data: 17/02/2022 - Ora: 16.01.40 Fine
Visura n.: T325688 Pag: 2

Situazione degli atti informatizzati dall'impianto meccanografico al 17/02/2022

Situazione degli intestati dal 13/03/2009

N.	DATI ANAGRAFICI	CODICE FISCALE	DIRITTI E ONERI REALI
1	PODDA Francesco nato a ZEDDIANI il 06/10/1954	PDDFNC54R06M153A*	(1) Proprietà per 1/1
DATI DERIVANTI DA			
ISTRUMENTO (ATTO PUBBLICO) del 13/03/2009 protocollo n. SS0126523 Voltura in atti dal 30/04/2009 Repertorio n.: 1302 Rogante: FANCELLO Sede: NUORO Registrazione: VENDITA TRASCRIZIONE 4710/09 (n. 5132.1/2009)			

Situazione degli intestati dal 22/08/2001

N.	DATI ANAGRAFICI	CODICE FISCALE	DIRITTI E ONERI REALI
1	PODDA Angelo nato a SASSARI il 07/10/1965	PDDNGL65807H42U*	(1) Proprietà per 1/4 fino al 13/03/2009
2	PODDA Antonio nato a ZEDDIANI il 15/01/1956	PDDNTN66A15M153H*	(1) Proprietà per 1/4 fino al 13/03/2009
3	PODDA Francesco nato a ZEDDIANI il 06/10/1954	PDDFNC54R06M153A*	(1) Proprietà per 1/4 fino al 13/03/2009
4	PODDA Giannina nata a ZEDDIANI il 03/06/1950	PDDGNN50H43M153N*	(1) Proprietà per 1/4 fino al 13/03/2009
DATI DERIVANTI DA			
DENUNZIA (NEI PASSAGGI PER CAUSA DI MORTE) del 22/08/2001 protocollo n. SS0120135 in atti dal 24/04/2009 Registrazione: UU Sede: SASSARI Volume: 1256 n. 30 del 05/02/2002 SUCCESSIONE PODDA IGNAZIO (n. 4888.1/2009)			

Situazione degli intestati dal 29/05/1992

N.	DATI ANAGRAFICI	CODICE FISCALE	DIRITTI E ONERI REALI
1	PODDA Ignazio nato a GAVOI il 28/05/1925	PDDGNZ5E28D947T*	(1) Proprietà per 1000/1000 fino al 22/08/2001
DATI DERIVANTI DA			
ISTRUMENTO (ATTO PUBBLICO) del 29/05/1992 protocollo n. 78518 Voltura in atti dal 21/02/2003 Repertorio n.: 35290 Rogante: PORQUEDDU GAETANO Sede: SASSARI Registrazione: Sede: RECUPERO DA NOTA DI TRASCRIZIONE (n. 5004.1/1992)			

Situazione degli intestati relativa ad atto del 03/02/1984 (antecedente all'impianto meccanografico)

N.	DATI ANAGRAFICI	CODICE FISCALE	DIRITTI E ONERI REALI
1	LEDDA Carmilo nato a PUTIFIGARI il 27/01/1923	LDDCLL23A27H095L*	(1) Proprietà per 1000/1000 fino al 29/05/1992
DATI DERIVANTI DA			
ISTRUMENTO (ATTO PUBBLICO) del 03/02/1984 Voltura in atti dal 26/09/1996 Repertorio n.: 18415 Rogante: P VASSENSA Sede: CARBONIA Registrazione: Sede: IGLESIAS n: 632 del 21/02/1984 (n. 1731.1/1987)			

Situazione degli intestati dall'impianto meccanografico

N.	DATI ANAGRAFICI	CODICE FISCALE	DIRITTI E ONERI REALI
1	LEDDA Carmilo nato a PUTIFIGARI il 27/01/1923	LDDCLL23A27H095L*	POSSESSORE PER ACQUISTO fino al 03/02/1984
DATI DERIVANTI DA			
Impianto meccanografico del 06/11/1985			

Unità immobiliari n. 1 Tributi erariali: Euro 0,90

Visura telematica

* Codice Fiscale Validato in Anagrafe Tributaria

Particella 94, Fg.1

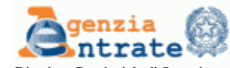

Direzione Provinciale di Sassari
Ufficio Provinciale - Territorio
Servizi Catastali

Visura storica per immobile

Situazione degli atti informatizzati dall'impianto meccanografico al 17/02/2022

Data: 17/02/2022 - Ora: 16.03.14 Segue
Visura n.: T326683 Pag: 1

Dati della richiesta	Comune di PUTIFIGARI (Codice: H095)
Catasto Terreni	Provincia di SASSARI
	Foglio: 1 Particella: 94

INTESTATO

1	PODDA Francesco nato a ZEDDIANI il 06/10/1954	PDDFNC54R06M153A*	(1) Proprieta' per 1/1
---	---	-------------------	------------------------

Situazione dell'Immobile dal 16/12/2016

N.	DATI IDENTIFICATIVI			DATI CLASSAMENTO					DATI DERIVANTI DA	
	Foglio	Particella	Sub	Porz	Qualità Classe	Superficie(m²) ha are ca	Deduz	Reddito		
1	1	94		AA	SEMINATIVO 2	10 47 86		Euro 216,47	Euro 135,29	Variazione del 15/06/2016 protocollo n. SS0168318 in atti dal 16/12/2016 TRASMISSIONE DATI AGEA AI SENSI DEL DL. 3.10.2006 N. 262 (n. 20594.1/2016)
				AB	PASCOLO U	5 31 41		Euro 54,89	Euro 54,89	

Notifica Partita

Annotationi di studio: Variazione culturale eseguita ai sensi del DL 3.10.2006 n. 262, convertito con modificazioni nella legge 24.1.2006 n. 286 e successive modificazioni (anno 2016) - Eseguita a seguito di dichiarazione resa il 15/06/2016 all'Or ganismo Pagatore AGEA con la domanda AGEA. ADU.2016.1061873 (Scheda validazione/fascicolo prot. n. AGEA. CAA1270.2016.0000206)

L'intestazione alla data della richiesta deriva dai seguenti atti:

Situazione degli intestati dal 31/07/2009

N.	DATI ANAGRAFICI	CODICE FISCALE	DIRITTI E ONERI REALI
1	PODDA Francesco nato a ZEDDIANI il 06/10/1954	PDDFNC54R06M153A*	(1) Proprieta' per 1/1

DATI DERIVANTI DA FRAZIONAMENTO del 31/07/2009 protocollo n. SS0221358 in atti dal 31/07/2009 Registrazione: presentato il 31/07/2009 (n. 221358.1/2009)



Direzione Provinciale di Sassari
Ufficio Provinciale - Territorio
Servizi Catastali

Visura storica per immobile

Situazione degli atti informatizzati dall'impianto meccanografico al 17/02/2022

Data: 17/02/2022 - Ora: 16.03.14 Segue
Visura n.: T326683 Pag: 3

Situazione dell'immobile che ha originato il precedente dal 15/06/2009

N.	DATI IDENTIFICATIVI			DATI CLASSAMENTO					DATI DERIVANTI DA	
	Foglio	Particella	Sub	Porz	Qualità Classe	Superficie(m²) ha are ca	Deduz	Reddito		
1	1	71		-	SEMINATIVO 2	17 24 14		Euro 356,18	Euro 222,61	VARIAZIONE D'UFFICIO del 15/06/2009 pr otocollo n. SS0174492 in atti dal 15/06/2009 IST ANZA N.174449/2009 (n. 2398.1/2009)

Notifica Partita

Situazione dell'Immobile dal 13/12/2007

N.	DATI IDENTIFICATIVI			DATI CLASSAMENTO					DATI DERIVANTI DA	
	Foglio	Particella	Sub	Porz	Qualità Classe	Superficie(m²) ha are ca	Deduz	Reddito		
1	1	71		AA	SEMINATIVO 2	10 64 91		Euro 219,99	Euro 137,50	Tabella di variazione del 13/12/2007 protocollo n. SS0384392 in atti dal 13/12/2007 TRASMISSIONE DATI AGEA AI SENSI DEL DL. 3.10.2006 N.262 (n. 68384.1/2007)
				AB	PASCOLO U	6 59 23		Euro 68,09	Euro 68,09	

Notifica Partita

Annotationi variazione culturale eseguita ai sensi del DL 3.10.2006 n. 262, convertito con modificazioni nella legge 24.1.2006 n. 286 (anno 2007) - qualita' dichiarata o parificata a coltura presente nel quadro tariffario del comune

Situazione dell'Immobile dal 13/10/2006

N.	DATI IDENTIFICATIVI			DATI CLASSAMENTO					DATI DERIVANTI DA	
	Foglio	Particella	Sub	Porz	Qualità Classe	Superficie(m²) ha are ca	Deduz	Reddito		
1	1	71		-	PASCOLO 2	17 24 14		Euro 142,47	Euro 160,28	Tipo mappale del 23/10/1998 protocollo n. SS0030691 in atti dal 13/10/2006 (n. 30691.1/1998)

Notifica Partita

Nella variazione sono stati soppressi i seguenti immobili:
- foglio 1 particella 39



Direzione Provinciale di Sassari
Ufficio Provinciale - Territorio
Servizi Catastali

Visura storica per immobile

Situazione degli atti informatizzati dall'impianto meccanografico al 17/02/2022

Data: 17/02/2022 - Ora: 16.03.14 Segue
Visura n.: T326683 Pag: 2

Situazione dell'Immobile dal 31/07/2009

N.	DATI IDENTIFICATIVI			DATI CLASSAMENTO					DATI DERIVANTI DA	
	Foglio	Particella	Sub	Porz	Qualità Classe	Superficie(m²) ha are ca	Deduz	Reddito		
1	1	94		-	SEMINATIVO 2	15 79 27		Euro 326,25	Euro 203,91	FRAZIONAMENTO del 31/07/2009 protocollo n. SS0221358 in atti dal 31/07/2009 presentato il 31/07/2009 (n. 221358.1/2009)

Notifica Partita

Nella variazione sono stati soppressi i seguenti immobili:

- foglio 1 particella 71
- Sono stati inoltre variati i seguenti immobili:
- foglio 1 particella 95

L'intestazione alla data della richiesta deriva dai seguenti atti:

Situazione degli intestati dal 13/03/2009

N.	DATI ANAGRAFICI	CODICE FISCALE	DIRITTI E ONERI REALI
1	PODDA Francesco nato a ZEDDIANI il 06/10/1954	PDDFNC54R06M153A*	(1) Proprieta' per 1/1 fino al 31/07/2009

DATI DERIVANTI DA ISTRUMENTO (ATTO PUBBLICO) del 13/03/2009 protocollo n. SS0126523 Voltura in atti dal 30/04/2009 Repertorio n.: 1302 Rogante: FANCELLO Sede: NUORO Registrazione: VENDITA TRASCRIZIONE 4710/09 (n. 5132.1/2009)

Situazione degli intestati dal 22/08/2001

N.	DATI ANAGRAFICI	CODICE FISCALE	DIRITTI E ONERI REALI
1	PODDA Angelo nato a SASSARI il 07/10/1965	PDDNGL68071452U*	(1) Proprieta' per 1/4 fino al 13/03/2009
2	PODDA Antonio nato a ZEDDIANI il 15/01/1956	PDDNTN56A15M153H*	(1) Proprieta' per 1/4 fino al 13/03/2009
3	PODDA Francesco nato a ZEDDIANI il 06/10/1954	PDDFNC54R06M153A*	(1) Proprieta' per 1/4 fino al 13/03/2009
4	PODDA Giannina nata a ZEDDIANI il 03/06/1950	PDDGNN50H43M153N*	(1) Proprieta' per 1/4 fino al 13/03/2009

DATI DERIVANTI DA DENUNZIA (NEI PASSAGGI PER CAUSA DI MORTE) del 22/08/2001 protocollo n. SS0120135 in atti dal 24/04/2009 Registrazione: UU Sede: SASSARI Volume: 1256 n: 30 del 05/02/2002 SUCCESSIONE PODDA IGNAZIO (n. 4888.1/2009)

Situazione degli intestati dal 23/10/1998

N.	DATI ANAGRAFICI	CODICE FISCALE	DIRITTI E ONERI REALI
1	PODDA Ignazio nato a GAVOI il 28/05/1925	PDDGNZ25E28D947T*	(1) Proprieta' per 1000/1000 fino al 23/10/1998

DATI DERIVANTI DA del 23/10/1998 protocollo n. SS0030691 in atti dal 13/10/2006 Registrazione: (n. 30691.1/1998)

Sono stati inoltre variati i seguenti immobili:

- foglio 1 particella 72

L'intestazione alla data della richiesta deriva dai seguenti atti:

Situazione degli intestati r relativa ad atto del 21/02/1984 (antecedente all'impianto meccanografico)

N.	DATI ANAGRAFICI	CODICE FISCALE	DIRITTI E ONERI REALI
1	PODDA Ignazio nato a GAVOI il 28/05/1925	PDDGNZ25E28D947T*	(1) Proprieta' per 1000/1000 fino al 23/10/1998

DATI DERIVANTI DA del 21/02/1984 Voltura in atti dal 23/05/1991 Repertorio n.: 18402 Rogante: P VASSENÀ Sede: CARBONIA Registrazione: UR Sede: IGLESIAS n: 619 del 21/02/1984 (n. 415387)

Situazione degli intestati r relativa ad atto del 13/10/1971 (antecedente all'impianto meccanografico)

N.	DATI ANAGRAFICI	CODICE FISCALE	DIRITTI E ONERI REALI
1	ETFAS		VENDITORE CON PATTO DI RISERVATO DOMINIO, fino al 21/02/1984
2	PODDA Ignazio nato a GAVOI il 28/05/1925	PDDGNZ25E28D947T*	POSSESSORE PER ACQUISTO fino al 21/02/1984

DATI DERIVANTI DA SCRITTURA PRIVATA del 13/10/1971 Voltura in atti dal 23/05/1991 Repertorio n.: 115054 Rogante: MARIO DEMARTINI Sede: SASSARI Registrazione: UR Sede: SASSARI n: 20579 del 29/10/1971 (n. 524671)

Situazione degli intestati dall'impianto meccanografico

N.	DATI ANAGRAFICI	CODICE FISCALE	DIRITTI E ONERI REALI
1	ENTE PER LA TRASFORMAZIONE FONDARIA E AGRARIA DELLA SARDEGNA		fino al 13/10/1971

DATI DERIVANTI DA Impianto meccanografico del 06/11/1985

Situazione dell'immobile che ha originato il precedente dal 20/05/2003

N.	DATI IDENTIFICATIVI			DATI CLASSAMENTO					DATI DERIVANTI DA	
	Foglio	Particella	Sub	Porz	Qualità Classe	Superficie(m²) ha are ca	Deduz	Reddito		
1	1	39		-	PASCOLO 2	17 46 02		Euro 144,28	Euro 162,31	Tabella di variazione del 23/11/1988 protocollo n. 186312 in atti dal 20/05/2003 (n. 12.1/1988)

Notifica Partita

Annotationi variata origina la p.lla 80,81

Sono stati inoltre variati i seguenti immobili:

- foglio 1 particella 80 - foglio 1 particella 81

Situazione dell'Immobile dal 24/03/2003

N.	DATI IDENTIFICATIVI			DATI CLASSAMENTO					DATI DERIVANTI DA	
	Foglio	Particella	Sub	Porz	Qualità Classe	Superficie(m²) ha are ca	Deduz	Reddito		
1	1	39		-	PASCOLO 2	17 53 70		Euro 144,91	Euro 163,03	Tabella di variazione del 19/02/1993 protocollo n. 120847 in atti dal 24/03/2003 (n. 15.1/1993)

Notifica Partita

Annotationi variata origina la p.lla 78

Sono stati inoltre variati i seguenti immobili:
 - foglio 1 particella 78

Fine

Situazione dell'Immobile dall'impianto meccanografico

N.	DATI IDENTIFICATIVI				DATI CLASSAMENTO				DATI DERIVANTI DA		
	Foglio	Particella	Sub	Porz	Qualità Classe	Superficie(m ²)		Deduz	Reddito		
						ha	are ca		Dominicale	Agrario	
1	1	39		-	PASCOLO 2	17	59 55		Euro 145,40 L. 281.528	Euro 163,57 L. 316.719	Impianto meccanografico del 06/11/1985
Notifica				Partita		604					

Unità immobiliari n. 1

Tributi erariali: Euro 0,90

Visura telematica

* Codice Fiscale Validato in Anagrafe Tributaria

Particella 95, Fg.1



Direzione Provinciale di Sassari
Ufficio Provinciale - Territorio
Servizi Catastali

Visura storica per immobile

Situazione degli atti informatizzati dall'impianto meccanografico al 17/02/2022

Data: 17/02/2022 - Ora: 16.04.32 Segue
Visura n.: T327456 Pag: 1

Dati della richiesta	Comune di PUTIFIGARI (Codice: H095)
Catasto Terreni	Provincia di SASSARI Foglio: 1 Particella: 95
INTESTATO	
1	PODDA Francesco nato a ZEDDIANI il 06/10/1954 PDDFNC54R06M153A* (1) Proprieta' per 1/1

Situazione dell'Immobile dal 16/12/2016

N.	DATI IDENTIFICATIVI			DATI CLASSAMENTO					DATI DERIVANTI DA	
	Foglio	Particella	Sub	Porz	Qualità Classe	Superficie(m²) ha are ca	Deduz	Reddito		
								Dominicale	Agrario	
1	1	95		AA	SEMINATIVO 2	85 94		Euro 17,75	Euro 11,10	Variazione del 15/06/2016 protocollo n. SS0168319 in atti dal 16/12/2016 TRASMISSIONE DATI AGEA AI SENSI DEL DL. 3.10.2006 N. 262 (n. 20595.1/2016)
				AB	PASCOLO U	58 93		Euro 6,09	Euro 6,09	
Notifica		Partita								
Annotazioni		di studio: Variazione culturale eseguita ai sensi del DL 3.10.2006 n. 262, convertito con modificazioni nella legge 24.1.2006 n. 286 e successive modificazioni (anno 2016) - Eseguita a seguito di dichiarazione resa il 15/06/2016 all'Or ganismo Pagatore AGEA con la domanda AGEA. ADU.2016.1061873 (Scheda validazione/fascicolo prot. n. AGEA. CAA1270.2016.0000206)								

L'intestazione alla data della richiesta deriva dai seguenti atti:

Situazione degli intestati dal 31/07/2009

N.	DATI ANAGRAFICI	CODICE FISCALE	DIRITTI E ONERI REALI
1	PODDA Francesco nato a ZEDDIANI il 06/10/1954	PDDFNC54R06M153A*	(1) Proprieta' per 1/1
DATI DERIVANTI DA			
FRAZIONAMENTO del 31/07/2009 protocollo n. SS0221358 in atti dal 31/07/2009 Registrazione: presentato il 31/07/2009 (n. 221358.1/2009)			



Direzione Provinciale di Sassari
Ufficio Provinciale - Territorio
Servizi Catastali

Visura storica per immobile

Situazione degli atti informatizzati dall'impianto meccanografico al 17/02/2022

Data: 17/02/2022 - Ora: 16.04.32 Segue
Visura n.: T327456 Pag: 3

Situazione dell'immobile che ha originato il precedente dal 15/06/2009

N.	DATI IDENTIFICATIVI			DATI CLASSAMENTO					DATI DERIVANTI DA	
	Foglio	Particella	Sub	Porz	Qualità Classe	Superficie(m²) ha are ca	Deduz	Reddito		
								Dominicale	Agrario	
1	1	71		-	SEMINATIVO 2	17 24 14		Euro 356,18	Euro 222,61	VARIAZIONE D'UFFICIO del 15/06/2009 protocollo n. SS0174492 in atti dal 15/06/2009 ISTANZA N.174449/2009 (n. 2398.1/2009)
Notifica		Partita								

Situazione dell'Immobile dal 13/12/2007

N.	DATI IDENTIFICATIVI			DATI CLASSAMENTO					DATI DERIVANTI DA	
	Foglio	Particella	Sub	Porz	Qualità Classe	Superficie(m²) ha are ca	Deduz	Reddito		
								Dominicale	Agrario	
1	1	71		AA	SEMINATIVO 2	10 64 91		Euro 219,99	Euro 137,50	Tabella di variazione del 13/12/2007 protocollo n. SS0384392 in atti dal 13/12/2007 TRASMISSIONE DATI AGEA AI SENSI DEL DL. 3.10.2006 N.262 (n. 68384.1/2007)
				AB	PASCOLO U	6 59 23		Euro 68,09	Euro 68,09	
Notifica		Partita								
Annotazioni		variazione culturale eseguita ai sensi del DL 3.10.2006 n. 262, convertito con modificazioni nella legge 24.1.2006 n. 286 (anno 2007) - qualita' dichiarata o parificata a coltura presente nel quadro tariffario del comune								

Situazione dell'Immobile dal 13/10/2006

N.	DATI IDENTIFICATIVI			DATI CLASSAMENTO					DATI DERIVANTI DA	
	Foglio	Particella	Sub	Porz	Qualità Classe	Superficie(m²) ha are ca	Deduz	Reddito		
								Dominicale	Agrario	
1	1	71		-	PASCOLO 2	17 24 14		Euro 142,47	Euro 160,28	Tipo mappale del 23/10/1998 protocollo n. SS0030691 in atti dal 13/10/2006 (n. 30691.1/1998)
Notifica		Partita								

Nella variazione sono stati soppressi i seguenti immobili:
- foglio 1 particella 39



Direzione Provinciale di Sassari
Ufficio Provinciale - Territorio
Servizi Catastali

Visura storica per immobile

Situazione degli atti informatizzati dall'impianto meccanografico al 17/02/2022

Data: 17/02/2022 - Ora: 16.04.32 Segue
Visura n.: T327456 Pag: 2

Situazione dell'Immobile dal 31/07/2009

N.	DATI IDENTIFICATIVI			DATI CLASSAMENTO					DATI DERIVANTI DA	
	Foglio	Particella	Sub	Porz	Qualità Classe	Superficie(m²) ha are ca	Deduz	Reddito		
								Dominicale	Agrario	
1	1	95		-	SEMINATIVO 2	1 44 87		Euro 29,93	Euro 18,70	FRAZIONAMENTO del 31/07/2009 protocollo n. SS0221358 in atti dal 31/07/2009 presentato il 31/07/2009 (n. 221358.1/2009)
Notifica		Partita								

Nella variazione sono stati soppressi i seguenti immobili:

- foglio 1 particella 71
- Sono stati inoltre variati i seguenti immobili:
- foglio 1 particella 94

L'intestazione alla data della richiesta deriva dai seguenti atti:

Situazione degli intestati dal 13/03/2009

N.	DATI ANAGRAFICI	CODICE FISCALE	DIRITTI E ONERI REALI
1	PODDA Francesco nato a ZEDDIANI il 06/10/1954	PDDFNC54R06M153A*	(1) Proprieta' per 1/1 fino al 31/07/2009
DATI DERIVANTI DA			
ISTRUMENTO (ATTO PUBBLICO) del 13/03/2009 protocollo n. SS0126523 Voltura in atti dal 30/04/2009 Repertorio n.: 1302 Rogante: FANCELLO Sede: NUORO Registrazione: VENDITA TRASCRIZIONE 4710/09 (n. 5132.1/2009)			

Situazione degli intestati dal 22/08/2001

N.	DATI ANAGRAFICI	CODICE FISCALE	DIRITTI E ONERI REALI
1	PODDA Angelo nato a SASSARI il 07/10/1965	PDDNGL68071452U*	(1) Proprieta' per 1/4 fino al 13/03/2009
2	PODDA Antonio nato a ZEDDIANI il 15/01/1956	PDDNTN56A15M153H*	(1) Proprieta' per 1/4 fino al 13/03/2009
3	PODDA Francesco nato a ZEDDIANI il 06/10/1954	PDDFNC54R06M153A*	(1) Proprieta' per 1/4 fino al 13/03/2009
4	PODDA Giannina nata a ZEDDIANI il 03/06/1950	PDDGNN50H43M153N*	(1) Proprieta' per 1/4 fino al 13/03/2009
DATI DERIVANTI DA			
DENUNZIA (NEI PASSAGGI PER CAUSA DI MORTE) del 22/08/2001 protocollo n. SS0120135 in atti dal 24/04/2009 Registrazione: UU Sede: SASSARI Volume: 1256 n: 30 del 05/02/2002 SUCCESSIONE PODDA IGNAZIO (n. 4888.1/2009)			

Situazione degli intestati dal 23/10/1998

N.	DATI ANAGRAFICI	CODICE FISCALE	DIRITTI E ONERI REALI
1	PODDA Ignazio nato a GAVOI il 28/05/1925	PDDGNZ25E28D947T*	(1) Proprieta' per 1000/1000 fino al 22/08/2001
DATI DERIVANTI DA			
del 23/10/1998 protocollo n. SS0030691 in atti dal 13/10/2006 Registrazione: (n. 30691.1/1998)			

Sono stati inoltre variati i seguenti immobili:

- foglio 1 particella 72

L'intestazione alla data della richiesta deriva dai seguenti atti:

Situazione degli intestati relativa ad atto del 21/02/1984 (antecedente all'impianto meccanografico)

N.	DATI ANAGRAFICI	CODICE FISCALE	DIRITTI E ONERI REALI
1	PODDA Ignazio nato a GAVOI il 28/05/1925	PDDGNZ25E28D947T*	(1) Proprieta' per 1000/1000 fino al 23/10/1998
DATI DERIVANTI DA			
del 21/02/1984 Voltura in atti dal 23/05/1991 Repertorio n.: 18402 Rogante: P VASSENÀ Sede: CARBONIA Registrazione: UR Sede: IGLESIAS n: 619 del 21/02/1984 (n. 415387)			

Situazione degli intestati relativa ad atto del 13/10/1971 (antecedente all'impianto meccanografico)

N.	DATI ANAGRAFICI	CODICE FISCALE	DIRITTI E ONERI REALI
1	ETFAS		VENDITORE CON PATTO DI RISERVATO DOMINIO, fino al 21/02/1984
2	PODDA Ignazio nato a GAVOI il 28/05/1925	PDDGNZ25E28D947T*	POSSESSORE PER ACQUISTO fino al 21/02/1984
DATI DERIVANTI DA			
SCRITTURA PRIVATA del 13/10/1971 Voltura in atti dal 23/05/1991 Repertorio n.: 115054 Rogante: MARIO DEMARTINI Sede: SASSARI Registrazione: UR Sede: SASSARI n: 20579 del 29/10/1971 (n. 524671)			

Situazione degli intestati dall'impianto meccanografico

N.	DATI ANAGRAFICI	CODICE FISCALE	DIRITTI E ONERI REALI
1	ENTE PER LA TRASFORMAZIONE FONDARIA E AGRARIA DELLA SARDEGNA		fino al 13/10/1971
DATI DERIVANTI DA			
Impianto meccanografico del 06/11/1985			

Situazione dell'immobile che ha originato il precedente dal 20/05/2003

N.	DATI IDENTIFICATIVI			DATI CLASSAMENTO					DATI DERIVANTI DA	
	Foglio	Particella	Sub	Porz	Qualità Classe	Superficie(m²) ha are ca	Deduz	Reddito		
								Dominicale	Agrario	
1	1	39		-	PASCOLO 2	17 46 02		Euro 144,28	Euro 162,31	Tabella di variazione del 23/11/1988 protocollo n. 186312 in atti dal 20/05/2003 (n. 12.1/1988)
Notifica		Partita								
Annotazioni		variata origina la p.lla 80,81								

Sono stati inoltre variati i seguenti immobili:

- foglio 1 particella 80 - foglio 1 particella 81

Situazione dell'Immobile dal 24/03/2003

N.	DATI IDENTIFICATIVI			DATI CLASSAMENTO					DATI DERIVANTI DA	
	Foglio	Particella	Sub	Porz	Qualità Classe	Superficie(m²) ha are ca	Deduz	Reddito		
								Dominicale	Agrario	
1	1	39		-	PASCOLO 2	17 53 70		Euro 144,91	Euro 163,03	Tabella di variazione del 19/02/1993 protocollo n. 120847 in atti dal 24/03/2003 (n. 15.1/1993)
Notifica		Partita								
Annotazioni		variata origina la p.lla 78								

Sono stati inoltre variati i seguenti immobili:
 - foglio 1 particella 78

Fine

Situazione dell'Immobile dall'impianto meccanografico

N.	DATI IDENTIFICATIVI				DATI CLASSAMENTO					DATI DERIVANTI DA	
	Foglio	Particella	Sub	Porz	Qualità Classe	Superficie(m ²)		Deduz	Reddito		
						ha	are ca		Dominicale		Agrario
1	1	39		-	PASCOLO 2	17	59 55		Euro 145,40 L. 281.528	Euro 163,57 L. 316.719	Impianto meccanografico del 06/11/1985
Notifica						Partita		604			

Unità immobiliari n. 1 Tributi erariali: Euro 0,90

Visura telematica

* Codice Fiscale Validato in Anagrafe Tributaria

2.4 N.5 Visure catastali Terreni di proprietà della Sig.ra Nanu Carmela

INQUADRAMENTO CATASTALE DEI TERRENI DI UBICAZIONE DELL'IMPIANTO FOTOVOLTAICO - AREE DISPONIBILI PREDIO NANU C.												
Porzione	Ditta proprietaria	Foglio	Particella	Qualità - Classe	SUPERFICI				Reddito		Superficie disponibile [mq]	Titolo di disponibilità
					ha	are	ca	mq	Dominicale [€]	Agrario [€]		
AREA NORD Regione Monte Siseri	NANU CARMELA Nata a Lode' il 16/07/1940 CF: NNA CML 40L 56E 647I Proprietà per 1/1	1	4	Seminativo - 2	0	89	0	8.900,00	18,39	11,49	323.492,00	Contratto Preliminare di vendita con INE SEDDONAI S.r.l. (Cfr. GG DISP-FV)
				Pascolo ARB - U	1	4	44	10.444,00	10,79	10,79		
			31	Seminativo - 2	1	15	80	11.580,00	23,92	14,95		
				Pascolo - 2	1	32	90	13.290,00	10,98	12,35		
			43	Seminativo - 2	0	76	86	7.686,00	15,88	9,92		
				Pascolo ARB - U	0	38	34	3.834,00	3,96	3,96		
			109	Pascolo - 2	12	11	75	121.175,00	100,13	112,65		
				Pascolo ARB - U	14	63	27	146.327,00	151,14	151,14		
			110	Pascolo - 2	0	2	56	256,00	0,21	0,24		
			Superficie catastale complessiva disponibile					29	330	492		

Particella 4, Fg.1



Visura storica per immobile

Data: 17/02/2022 - Ora: 16.20.58 Segue

Visura n.: T338673 Pag: 1

Situazione degli atti informatizzati dall'impianto meccanografico al 17/02/2022

Dati della richiesta	Comune di PUTIFIGARI (Codice: H095) Provincia di SASSARI
Catasto Terreni	Foglio: 1 Particella: 4

INTESTATO

1	NANU Carmela nata a LODE il 16/07/1940	NNACML40L56E647I*	(1) Proprieta' per 1000/1000
---	--	-------------------	------------------------------

Situazione dell'Immobile dal 13/12/2007

N.	DATI IDENTIFICATIVI				DATI CLASSAMENTO				DATI DERIVANTI DA	
	Foglio	Particella	Sub	Porz	Qualità Classe	Superficie(m²) ha are ca	Deduz	Reddito		
1	1	4		AA	SEMINATIVO 2	89 00		Euro 18,39	Euro 11,49	Tabella di variazione del 13/12/2007 protocollo n. SS0384384 in atti dal 13/12/2007 TRASMISSIONE DATI AGEA AI SENSI DEL DL. 3.10.2006 N.262 (n. 68376.1/2007)
				AB	PASCOLO U	1 04 44		Euro 10,79	Euro 10,79	
Notifica Partita Annotazioni variazione culturale eseguita ai sensi del di 3.10.2006 n. 262, convertito con modificazioni nella legge 24.1 1.2006 n. 286 (anno 2007) - qualita' dichiarata o particellata a cultura presente nel quadro tariffario del comune										

Situazione dell'Immobile dal 09/03/2007

N.	DATI IDENTIFICATIVI				DATI CLASSAMENTO				DATI DERIVANTI DA	
	Foglio	Particella	Sub	Porz	Qualità Classe	Superficie(m²) ha are ca	Deduz	Reddito		
1	1	4		-	PASCOLO U	1 93 44		Euro 19,98	Euro 19,98	Tabella di variazione del 09/03/2007 protocollo n. SS0086654 in atti dal 09/03/2007 TRASMISSIONE DATI AI SENSI DEL DECRETO 262 DEL 3 OTTOBRE 2006 (n. 23898.1/2007)



Visura storica per immobile

Data: 17/02/2022 - Ora: 16.20.58 Fine

Visura n.: T338673 Pag: 3

Situazione degli atti informatizzati dall'impianto meccanografico al 17/02/2022

Visura telematica

* Codice Fiscale Validato in Anagrafe Tributaria



Visura storica per immobile

Data: 17/02/2022 - Ora: 16.20.58 Segue

Visura n.: T338673 Pag: 2

Situazione degli atti informatizzati dall'impianto meccanografico al 17/02/2022

Notifica		Partita	
Annotazioni	variazione culturale ex d.l. n. 262/06 - qualita' dichiarata o particellata a cultura presente nel quadro tariffario		

Situazione dell'Immobile dall'impianto meccanografico

N.	DATI IDENTIFICATIVI				DATI CLASSAMENTO				DATI DERIVANTI DA	
	Foglio	Particella	Sub	Porz	Qualità Classe	Superficie(m²) ha are ca	Deduz	Reddito		
1	1	4		-	PASCOLO 3	1 93 44		Euro 11,99 L. 23.213	Euro 13,99 L. 27.082	Impianto meccanografico del 06/11/1985
Notifica Partita 669										

L'intestazione alla data della richiesta deriva dai seguenti atti:

Situazione degli intestati dal 04/04/1991

N.	DATI ANAGRAFICI		CODICE FISCALE	DIRITTI E ONERI REALI
1	NANU Carmela nata a LODE il 16/07/1940		NNACML40L56E647I*	(1) Proprieta' per 1000/1000
DATI DERIVANTI DA	ISTRUMENTO (ATTO PUBBLICO) del 04/04/1991 protocollo n. SS0253519 Voltura in atti dal 16/12/2004 Repertorio n.: 107243 Rogante: NOT. DE ROSA Sede: ALGHERO Registrazione: UR Sede: SASSARI n: 1771 del 16/04/1991 C/VENDITA (n. 1716.1/1991)			

Situazione degli intestati dal 04/04/1991

N.	DATI ANAGRAFICI		CODICE FISCALE	DIRITTI E ONERI REALI
1	NANU Carmela nata a LODE il 16/07/1940		NNACML40L56E647I*	(1) Proprieta' per 1000/1000 fino al 04/04/1991
DATI DERIVANTI DA	ISTRUMENTO (ATTO PUBBLICO) del 04/04/1991 Trascrizione in atti dal 26/04/1993 Repertorio n.: 107243 Rogante: DE ROSA LUIGI ENRI Sede: ALGHERO Registrazione: (n. 3095.1/1991)			

Situazione degli intestati relativa ad atto del 02/11/1977 (antecedente all'impianto meccanografico)

N.	DATI ANAGRAFICI		CODICE FISCALE	DIRITTI E ONERI REALI
1	URAS Francesco nato a PUTIFIGARI il 24/12/1906		RSUFNC06T24H095B*	fino al 04/04/1991
DATI DERIVANTI DA	SCRITTURA PRIVATA del 02/11/1977 Voltura in atti dal 23/05/1991 Repertorio n.: 2484 Rogante: MARIO LUIGI Sede: TEULADA Registrazione: UR Sede: CAGLIARI n: 33406 del 04/11/1977 (n. 253478)			

Situazione degli intestati dall'impianto meccanografico

N.	DATI ANAGRAFICI		CODICE FISCALE	DIRITTI E ONERI REALI
1	URAS Francesco nato a PUTIFIGARI il 24/12/1906		RSUFNC06T24H095B*	POSSESSORE PER ACQUISTO fino al 02/11/1977
DATI DERIVANTI DA	Impianto meccanografico del 06/11/1985			

Unità immobiliari n. 1

Tributi erariali: Euro 0,90

Particella 31, Fg.1



Visura storica per immobile

Data: 17/02/2022 - Ora: 16.30.51 Segue
Visura n.: T345623 Pag: 1

Situazione degli atti informatizzati dall'impianto meccanografico al 17/02/2022

Dati della richiesta	Comune di PUTIFIGARI (Codice: H095) Provincia di SASSARI
Catasto Terreni	Foglio: 1 Particella: 31

INTESTATO

1	NANU Carmela nata a LODE il 16/07/1940	NNACML40L56E647I*	(1) Proprietà per 1000/1000
---	--	-------------------	-----------------------------

Situazione dell'Immobile dal 14/12/2011

N.	DATI IDENTIFICATIVI				DATI CLASSAMENTO					DATI DERIVANTI DA
	Foglio	Particella	Sub	Porz	Qualità Classe	Superficie(m²) ha are ca	Deduz	Reddito		
1	1	31		AA	SEMINATIVO 2	1 15 80		Euro 23,92	Euro 14,95	Tabella di variazione del 14/12/2011 protocollo n. SS0343964 in atti dal 14/12/2011 TRASMISSIONE DATI AGEA AI SENSI DEL DL 3.10.2006 N.262 (n. 19139.1/2011)
				AB	PASCOLO 2	1 32 90		Euro 10,98	Euro 12,35	

Partita

di studio: VARIAZIONE COLTURALE ESEGUITA AI SENSI DEL DL 3.10.2006 N. 262, CONVERTITO CON MODIFICAZIONI NELLA LEGGE 24.11.2006 N. 286 E SUCCESSIVE MODIFICAZIONI (ANNO 2011)

Situazione dell'Immobile dall'impianto meccanografico

N.	DATI IDENTIFICATIVI				DATI CLASSAMENTO					DATI DERIVANTI DA
	Foglio	Particella	Sub	Porz	Qualità Classe	Superficie(m²) ha are ca	Deduz	Reddito		
1	1	31		-	SEMINATIVO 2	2 48 70		Euro 51,38 L. 99.480	Euro 32,11 L. 62.175	Impianto meccanografico del 06/11/1985

Partita 669

L'intestazione alla data della richiesta deriva dai seguenti atti:



Visura storica per immobile

Data: 17/02/2022 - Ora: 16.30.51 Fine
Visura n.: T345623 Pag: 2

Situazione degli atti informatizzati dall'impianto meccanografico al 17/02/2022

Situazione degli intestati dal 04/04/1991

N.	DATI ANAGRAFICI	CODICE FISCALE	DIRITTI E ONERI REALI
1	NANU Carmela nata a LODE il 16/07/1940	NNACML40L56E647I*	(1) Proprietà per 1000/1000

DATI DERIVANTI DA ISTRUMENTO (ATTO PUBBLICO) del 04/04/1991 protocollo n. SS0253519 Voltura in atti dal 16/12/2004 Repertorio n.: 107243 Rogante: NOT. DE ROSA Sede: ALGHERO
Registrazione: UR Sede: SASSARI n. 1771 del 16/04/1991 C/VENDIT A (n. 1716.1/1991)

Situazione degli intestati dal 04/04/1991

N.	DATI ANAGRAFICI	CODICE FISCALE	DIRITTI E ONERI REALI
1	NANU Carmela nata a LODE il 16/07/1940	NNACML40L56E647I*	(1) Proprietà per 1000/1000 fino al 04/04/1991

DATI DERIVANTI DA ISTRUMENTO (ATTO PUBBLICO) del 04/04/1991 Trascrizione in atti dal 26/04/1993 Repertorio n.: 107243 Rogante: DE ROSA LUIGI ENRI Sede: ALGHERO Registrazione: (n. 3095.1/1991)

Situazione degli intestati relativa ad atto del 02/11/1977 (antecedente all'impianto meccanografico)

N.	DATI ANAGRAFICI	CODICE FISCALE	DIRITTI E ONERI REALI
1	URAS Francesco nato a PUTIFIGARI il 24/12/1906	RSUFNC06T24H095B*	fino al 04/04/1991

DATI DERIVANTI DA SCRITTURA PRIVATA del 02/11/1977 Voltura in atti dal 23/05/1991 Repertorio n.: 2484 Rogante: MARIO LUIGI Sede: TEULADA Registrazione: UR Sede: CAGLIARI n. 33406 del 04/11/1977 (n. 253478)

Situazione degli intestati dall'impianto meccanografico

N.	DATI ANAGRAFICI	CODICE FISCALE	DIRITTI E ONERI REALI
1	URAS Francesco nato a PUTIFIGARI il 24/12/1906	RSUFNC06T24H095B*	POSSESSORE PER ACQUISTO fino al 02/11/1977

DATI DERIVANTI DA Impianto meccanografico del 06/11/1985

Unità immobiliari n. 1 Tributi erariali: Euro 0,90

Visura telematica

* Codice Fiscale Validato in Anagrafe Tributaria

Particella 43, Fg.1

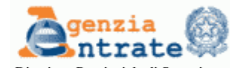

Direzione Provinciale di Sassari
Ufficio Provinciale - Territorio
Servizi Catastali

Visura storica per immobile

Situazione degli atti informatizzati dall'impianto meccanografico al 17/02/2022

Data: 17/02/2022 - Ora: 16.27.30 Segue
Visura n.: T343294 Pag: 1

Dati della richiesta	Comune di PUTIFIGARI (Codice: H095)
Catasto Terreni	Provincia di SASSARI
	Foglio: 1 Particella: 43

INTESTATO

1	NANU Carmela nata a LODE il 16/07/1940	NNACML40L56E647I*	(1) Proprieta' per 1000/1000
---	--	-------------------	------------------------------

Situazione dell'Immobile dal 16/12/2016

N.	DATI IDENTIFICATIVI			DATI CLASSAMENTO					DATI DERIVANTI DA		
	Foglio	Particella	Sub	Porz	Qualità Classe	Superficie(m²) ha are ca	Deduz	Reddito			
1	1	43		AA	SEMINATIVO	2	76 86		Euro 15,88		Euro 9,92
				AB	PASCOLO	U	38 34		Euro 3,96	Euro 3,96	
Notifica											
Annotazioni											
di studio: Variazione culturale eseguita ai sensi del DL 3.10.2006 n. 262, convertito con modificazioni nella legge 24.1.2006 n. 286 e successive modificazioni (anno 2016) - Eseguita a seguito di dichiarazione resa il 15/06/2016 all'Or ganismo Pagatore AGEA con la domanda AGEA. ADU.2016.1012233 (Scheda validazione/fascicolo prot. n. AGEA. CAA410.2016.0000761)											

Situazione dell'Immobile dal 09/12/2014

N.	DATI IDENTIFICATIVI			DATI CLASSAMENTO					DATI DERIVANTI DA		
	Foglio	Particella	Sub	Porz	Qualità Classe	Superficie(m²) ha are ca	Deduz	Reddito			
1	1	43		-	SEMINATIVO	2	1 15 20		Euro 23,80		Euro 14,87
Notifica											
Partita											



Direzione Provinciale di Sassari
Ufficio Provinciale - Territorio
Servizi Catastali

Visura storica per immobile

Situazione degli atti informatizzati dall'impianto meccanografico al 17/02/2022

Data: 17/02/2022 - Ora: 16.27.30 Segue
Visura n.: T343294 Pag: 3

Situazione dell'Immobile dal 09/03/2007

N.	DATI IDENTIFICATIVI			DATI CLASSAMENTO					DATI DERIVANTI DA		
	Foglio	Particella	Sub	Porz	Qualità Classe	Superficie(m²) ha are ca	Deduz	Reddito			
1	1	43		AA	SEMINATIVO	2	63 00		Euro 13,01		Euro 8,13
				AB	PASCOLO	2	52 20		Euro 4,31	Euro 4,85	
Notifica											
Annotazioni											
variazione culturale ex d.l. n. 262/06 - qualità dichiarata o parificata a cultura presente nel quadro tariffario											

Situazione dell'Immobile dall'impianto meccanografico

N.	DATI IDENTIFICATIVI			DATI CLASSAMENTO					DATI DERIVANTI DA		
	Foglio	Particella	Sub	Porz	Qualità Classe	Superficie(m²) ha are ca	Deduz	Reddito			
1	1	43		-	PASCOLO	2	1 15 20		Euro 9,52		Euro 10,71
									L. 18,432	L. 20,736	
Notifica											
Partita											
669											

L'intestazione alla data della richiesta deriva dai seguenti atti:

Situazione degli intestati dal 04/04/1991

N.	DATI ANAGRAFICI	CODICE FISCALE	DIRITTI E ONERI REALI
1	NANU Carmela nata a LODE il 16/07/1940	NNACML40L56E647I*	(1) Proprieta' per 1000/1000
DATI DERIVANTI DA			
ISTRUMENTO (ATTO PUBBLICO) del 04/04/1991 protocollo n. SS0253519 Voltura in atti dal 16/12/2004 Repertorio n.: 107243 Rogante: NOT. DE ROSA Sede: ALGHERO Registrazione: UR Sede: SASSARI n. 1771 del 16/04/1991 C.VENDITA A (n. 1716.1/1991)			

Situazione degli intestati dal 04/04/1991

N.	DATI ANAGRAFICI	CODICE FISCALE	DIRITTI E ONERI REALI
1	NANU Carmela nata a LODE il 16/07/1940	NNACML40L56E647I*	(1) Proprieta' per 1000/1000 fino al 04/04/1991
DATI DERIVANTI DA			
ISTRUMENTO (ATTO PUBBLICO) del 04/04/1991 Trascrizione in atti dal 26/04/1993 Repertorio n.: 107243 Rogante: DE ROSA LUIGI ENRI Sede: ALGHERO Registrazione: (n. 3095.1/1991)			



Direzione Provinciale di Sassari
Ufficio Provinciale - Territorio
Servizi Catastali

Visura storica per immobile

Situazione degli atti informatizzati dall'impianto meccanografico al 17/02/2022

Data: 17/02/2022 - Ora: 16.27.30 Segue
Visura n.: T343294 Pag: 2

Annotazioni	di studio: Variazione culturale eseguita ai sensi del DL 3.10.2006 n. 262, convertito con modificazioni nella legge 24.1.2006 n. 286 e successive modificazioni (anno 2014) - Eseguita a seguito di dichiarazione resa il 15/05/2014 all'Or ganismo Pagatore AGEA con la domanda AGEA. ADU.2014.0642717 (Scheda validazione/fascicolo prot. n. AGEA. CAA410.2014.0000306)
--------------------	---

Situazione dell'Immobile dal 10/12/2013

N.	DATI IDENTIFICATIVI			DATI CLASSAMENTO					DATI DERIVANTI DA		
	Foglio	Particella	Sub	Porz	Qualità Classe	Superficie(m²) ha are ca	Deduz	Reddito			
1	1	43		AA	SEMINATIVO	2	76 86		Euro 15,88		Euro 9,92
				AB	PASCOLO	2	38 34		Euro 3,17	Euro 3,56	
Notifica											
Annotazioni											
di studio: VARIAZIONE CULTURALE ESEGUITA AI SENSI DEL DL 3.10.2006 N. 262, CONVERTITO CON MODIFICAZIONI NELLA LEGGE 24.11.2006 N. 286 E SUCCESSIVE MODIFICAZIONI (ANNO 2013)											

Situazione dell'Immobile dal 07/12/2012

N.	DATI IDENTIFICATIVI			DATI CLASSAMENTO					DATI DERIVANTI DA		
	Foglio	Particella	Sub	Porz	Qualità Classe	Superficie(m²) ha are ca	Deduz	Reddito			
1	1	43		-	SEMINATIVO	2	1 15 20		Euro 23,80		Euro 14,87
Notifica											
Annotazioni											
di studio: VARIAZIONE CULTURALE ESEGUITA AI SENSI DEL DL 3.10.2006 N. 262, CONVERTITO CON MODIFICAZIONI NELLA LEGGE 24.11.2006 N. 286 E SUCCESSIVE MODIFICAZIONI (ANNO 2012)											



Direzione Provinciale di Sassari
Ufficio Provinciale - Territorio
Servizi Catastali

Visura storica per immobile

Situazione degli atti informatizzati dall'impianto meccanografico al 17/02/2022

Data: 17/02/2022 - Ora: 16.27.30 Fine
Visura n.: T343294 Pag: 4

Situazione degli intestati relativa ad atto del 02/11/1977 (antecedente all'impianto meccanografico)

N.	DATI ANAGRAFICI	CODICE FISCALE	DIRITTI E ONERI REALI
1	URAS Francesco nato a PUTIFIGARI il 24/12/1906	RSUFNC06T24H095B*	fino al 04/04/1991
DATI DERIVANTI DA			
SCRITTURA PRIVATA del 02/11/1977 Voltura in atti dal 23/05/1991 Repertorio n.: 2484 Rogante: MARIO LUIGI Sede: TEULADA Registrazione: UR Sede: CAGLIARI n. 33406 del 04/11/1977 (n. 253478)			

Situazione degli intestati dall'impianto meccanografico

N.	DATI ANAGRAFICI	CODICE FISCALE	DIRITTI E ONERI REALI
1	URAS Francesco nato a PUTIFIGARI il 24/12/1906	RSUFNC06T24H095B*	POSSESSORE PER ACQUISTO fino al 02/11/1977
DATI DERIVANTI DA			
Impianto meccanografico del 06/11/1985			

Unità immobiliari n. 1 Tributi erariali: Euro 0,90

Visura telematica

* Codice Fiscale Validato in Anagrafe Tributaria

Particella 109, Fg.1

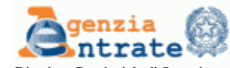

Direzione Provinciale di Sassari
Ufficio Provinciale - Territorio
Servizi Catastali

Visura storica per immobile

Situazione degli atti informatizzati dall'impianto meccanografico al 17/02/2022

Data: 17/02/2022 - Ora: 16.22.27 Segue
Visura n.: T339656 Pag: 1

Dati della richiesta	Comune di PUTIFIGARI (Codice: H095)
Catasto Terreni	Provincia di SASSARI
	Foglio: 1 Particella: 109
INTESTATO	
1	NANU Carmela nata a LODE il 16/07/1940 NNACML40L56E647I* (1) Proprieta' per 1000/1000

Situazione dell'Immobile dal 23/11/2020

N.	DATI IDENTIFICATIVI			DATI CLASSAMENTO					DATI DERIVANTI DA	
	Foglio	Particella	Sub	Porz	Qualità Classe	Superficie(m²) ha are ca	Deduz	Reddito		
1	1	109		AA	PASCOLO 2	12 11 75		Euro 100,13	Euro 112,65	Variazione del 10/06/2020 protocollo n. SS0083266 in atti dal 23/11/2020 TRASMISSIONE DATI AGEA AI SENSI DEL DL. 3.10.2006 N. 262 (n. 17644.1/2020)
				AB	PASCOLO U	14 63 27		Euro 151,14	Euro 151,14	
Notifica										
Annotationi										
di studio: Variazione culturale eseguita ai sensi del D.L. 3.10.2006 n. 262, convertito con modificazioni nella legge 24.1.2006 n. 286 e successive modificazioni (anno 2020) - Eseguita a seguito di dichiarazione resa il 10/06/2020 all'Or ganismo Pagatore ARGEA con la domanda AGEA. ADU.2020.0683708 (Scheda validazione/fascicolo prot. n. AGEA. CAA410.2020.0000552)										

L'intestazione alla data della richiesta deriva dai seguenti atti:

Situazione degli intestati dal 15/03/2017

N.	DATI ANAGRAFICI	CODICE FISCALE	DIRITTI E ONERI REALI
1	NANU Carmela nata a LODE il 16/07/1940	NNACML40L56E647I*	(1) Proprieta' per 1000/1000
DATI DERIVANTI DA	FRAZIONAMENTO del 15/03/2017 protocollo n. SS0031222 in atti dal 15/03/2017 Registrazione: presentato il 15/03/2017 (n. 31222.1/2017)		



Direzione Provinciale di Sassari
Ufficio Provinciale - Territorio
Servizi Catastali

Visura storica per immobile

Situazione degli atti informatizzati dall'impianto meccanografico al 17/02/2022

Data: 17/02/2022 - Ora: 16.22.27 Segue
Visura n.: T339656 Pag: 3

Situazione dell'Immobile dal 10/12/2013

N.	DATI IDENTIFICATIVI			DATI CLASSAMENTO					DATI DERIVANTI DA	
	Foglio	Particella	Sub	Porz	Qualità Classe	Superficie(m²) ha are ca	Deduz	Reddito		
1	1	99		AA	SEMINATIVO 1	13 28 88		Euro 308,84	Euro 171,58	Variazione del 15/05/2013 protocollo n. SS0183834 in atti dal 10/12/2013 TRASMISSIONE DATI AGEA AI SENSI DEL DL. 3.10.2006 N.262 (n. 17406.1/2013)
				AB	PASCOLO 2	13 48 70		Euro 111,45	Euro 125,38	
Notifica										
Annotationi										
di studio: VARIAZIONE CULTURALE ESEGUITA AI SENSI DEL DL. 3.10.2006 N. 262, CONVERTITO CON MODIFICAZIONI NELLA LEGGE 24.11.2006 N. 286 E SUCCESSIVE MODIFICAZIONI (ANNO 2013)										

L'intestazione alla data della richiesta deriva dai seguenti atti:

Situazione degli intestati dal 04/04/1991

N.	DATI ANAGRAFICI	CODICE FISCALE	DIRITTI E ONERI REALI
1	NANU Carmela nata a LODE il 16/07/1940	NNACML40L56E647I*	(1) Proprieta' per 1000/1000 fino al 21/12/2010
DATI DERIVANTI DA	ISTRUMENTO (ATTO PUBBLICO) del 04/04/1991 protocollo n. SS0253519 Voltura in atti dal 16/12/2004 Repertorio n.: 107243 Rogante: NOT. DE ROSA Sede: ALGHERO Registrazione: UR Sede: SASSARI n: 1771 del 16/04/1991 C/VENDIT A (n. 1716.1/1991)		

Situazione degli intestati dal 04/04/1991

N.	DATI ANAGRAFICI	CODICE FISCALE	DIRITTI E ONERI REALI
1	NANU Carmela nata a LODE il 16/07/1940	NNACML40L56E647I*	(1) Proprieta' per 1000/1000 fino al 04/04/1991
DATI DERIVANTI DA	ISTRUMENTO (ATTO PUBBLICO) del 04/04/1991 Trascrizione in atti dal 26/04/1993 Repertorio n.: 107243 Rogante: DE ROSA LUIGI ENRI Sede: ALGHERO Registrazione: (n. 3095.1/1991)		

Situazione degli intestati relativa ad atto del 02/11/1977 (anteriore all'impianto meccanografico)

N.	DATI ANAGRAFICI	CODICE FISCALE	DIRITTI E ONERI REALI
1	URAS Francesco nato a PUTIFIGARI il 24/12/1906	RSUFNC06T24H095B*	fino al 04/04/1991
DATI DERIVANTI DA	SCRITTURA PRIVATA del 02/11/1977 Voltura in atti dal 23/05/1991 Repertorio n.: 2484 Rogante: MARIO LUIGI Sede: TEULADA Registrazione: UR Sede: CAGLIARI n: 33406 del 04/11/1977 (n. 253478)		

Situazione degli intestati dall'impianto meccanografico

N.	DATI ANAGRAFICI	CODICE FISCALE	DIRITTI E ONERI REALI
1	URAS Francesco nato a PUTIFIGARI il 24/12/1906	RSUFNC06T24H095B*	POSSESSORE PER ACQUISTO fino al 02/11/1977
DATI DERIVANTI DA	Impianto meccanografico del 06/11/1985		



Direzione Provinciale di Sassari
Ufficio Provinciale - Territorio
Servizi Catastali

Visura storica per immobile

Situazione degli atti informatizzati dall'impianto meccanografico al 17/02/2022

Data: 17/02/2022 - Ora: 16.22.27 Segue
Visura n.: T339656 Pag: 2

Situazione dell'Immobile dal 15/03/2017

N.	DATI IDENTIFICATIVI			DATI CLASSAMENTO					DATI DERIVANTI DA	
	Foglio	Particella	Sub	Porz	Qualità Classe	Superficie(m²) ha are ca	Deduz	Reddito		
1	1	109		-	PASCOLO 2	26 75 02		Euro 221,05	Euro 248,68	FRAZIONAMENTO del 15/03/2017 protocollo n. SS0031222 in atti dal 15/03/2017 presentato il 15/03/2017 (n. 31222.1/2017)
Notifica										
Annotationi										
Nella variazione sono stati soppressi i seguenti immobili: - foglio 1 particella 99 Sono stati inoltre variati i seguenti immobili: - foglio 1 particella 110										
L'intestazione alla data della richiesta deriva dai seguenti atti:										

Situazione degli intestati dal 21/12/2010

N.	DATI ANAGRAFICI	CODICE FISCALE	DIRITTI E ONERI REALI
1	NANU Carmela nata a LODE il 16/07/1940	NNACML40L56E647I*	(1) Proprieta' per 1000/1000 fino al 15/03/2017
DATI DERIVANTI DA	del 21/12/2010 protocollo n. SS0337500 in atti dal 21/12/2010 Registrazione: presentato il 21/12/2010 (n. 337500.1/2010)		

Situazione dell'immobile che ha originato il precedente dal 20/02/2017

N.	DATI IDENTIFICATIVI			DATI CLASSAMENTO					DATI DERIVANTI DA	
	Foglio	Particella	Sub	Porz	Qualità Classe	Superficie(m²) ha are ca	Deduz	Reddito		
1	1	99		-	PASCOLO 2	26 77 58		Euro 221,26	Euro 248,91	Variazione del 20/02/2017 protocollo n. SS0020516 in atti dal 20/02/2017 (n. 3701.1/2017)
Notifica										
Annotationi										
di studio: variazione di qualità su dichiarazione di parte										



Direzione Provinciale di Sassari
Ufficio Provinciale - Territorio
Servizi Catastali

Visura storica per immobile

Situazione degli atti informatizzati dall'impianto meccanografico al 17/02/2022

Data: 17/02/2022 - Ora: 16.22.27 Segue
Visura n.: T339656 Pag: 4

Situazione dell'Immobile dal 21/12/2010

N.	DATI IDENTIFICATIVI			DATI CLASSAMENTO					DATI DERIVANTI DA	
	Foglio	Particella	Sub	Porz	Qualità Classe	Superficie(m²) ha are ca	Deduz	Reddito		
1	1	99		-	SEMINATIVO 1	26 77 58		Euro 622,28	Euro 345,71	Tipo mappale del 21/12/2010 protocollo n. SS0337500 in atti dal 21/12/2010 presentato il 21/12/2010 (n. 337500.1/2010)
Notifica										
Annotationi										
Nella variazione sono stati soppressi i seguenti immobili: - foglio 1 particella 47 Sono stati inoltre variati i seguenti immobili: - foglio 1 particella 100 - foglio 1 particella 101										

Situazione dell'immobile che ha originato il precedente dal 27/10/2010

N.	DATI IDENTIFICATIVI			DATI CLASSAMENTO					DATI DERIVANTI DA	
	Foglio	Particella	Sub	Porz	Qualità Classe	Superficie(m²) ha are ca	Deduz	Reddito		
1	1	47		-	SEMINATIVO 1	26 83 60		Euro 623,68	Euro 346,49	VARIAZIONE D'UFFICIO del 27/10/2010 protocollo n. SS0266570 in atti dal 27/10/2010 ACCORP PORZIONI ISTANZA 266549/10 (n. 12876.1/2010)
Notifica										
Annotationi										

Situazione dell'Immobile dal 13/12/2007

N.	DATI IDENTIFICATIVI			DATI CLASSAMENTO					DATI DERIVANTI DA	
	Foglio	Particella	Sub	Porz	Qualità Classe	Superficie(m²) ha are ca	Deduz	Reddito		
1	1	47		AA	SEMINATIVO 2	12 26 00		Euro 253,27	Euro 158,29	Tabella di variazione del 13/12/2007 protocollo n. SS034389 in atti dal 13/12/2007 TRASMISSIONE DATI AGEA AI SENSI DEL DL. 3.10.2006 N.262 (n. 68381.1/2007)
				AB	PASCOLO U	14 57 60		Euro 150,56	Euro 150,56	
Notifica										
Annotationi										



Direzione Provinciale di Sassari
Ufficio Provinciale - Territorio
Servizi Catastali

Visura storica per immobile

Situazione degli atti informatizzati dall'impianto meccanografico al 17/02/2022

Data: 17/02/2022 - Ora: 16.22.28 Segue
Visura n.: T339656 Pag: 5

Annotationi	variazione culturale eseguita ai sensi del dl 3.10.2006 n. 262, convertito con modificazioni nella legge 24.11.2006 n. 286 (anno 2007) - qualita' dichiarata o parificata a coltura presente nel quadro tariffario del comune
--------------------	---

Situazione dell'Immobile dal 09/03/2007

N.	DATI IDENTIFICATIVI				DATI CLASSAMENTO				DATI DERIVANTI DA
	Foglio	Particella	Sub	Porz	Qualità Classe	Superficie(m²) ha are ca	Deduz	Reddito	
1	1	47		-	PASCOLO ARB U	26 83 60		Dominicale Euro 277,19 Agrario Euro 277,19	Tabella di variazione del 09/03/2007 protocollo n. SS068661 in atti dal 09/03/2007 TRASMISSIONE DATI AI SENSI DEL DECRETO 262 DEL 3 OTTOBRE 2006 (n. 23902.1/2007)
Notifica									
Annotationi									
variazione culturale ex d.l. n. 262/06 - qualita' dichiarata o parificata a coltura presente nel quadro tariffario									

Situazione dell'Immobile dal 01/12/2006

N.	DATI IDENTIFICATIVI				DATI CLASSAMENTO				DATI DERIVANTI DA
	Foglio	Particella	Sub	Porz	Qualità Classe	Superficie(m²) ha are ca	Deduz	Reddito	
1	1	47		-	PASCOLO	26 83 60		Dominicale Euro 221,75 Agrario Euro 249,47	Tabella di variazione del 28/10/1992 protocollo n. SS0206417 in atti dal 01/12/2006 (n. 35869.1/1992)
Notifica									
Annotationi									
variazione originale p.la 77									

Situazione dell'Immobile dal 24/03/2003

N.	DATI IDENTIFICATIVI				DATI CLASSAMENTO				DATI DERIVANTI DA
	Foglio	Particella	Sub	Porz	Qualità Classe	Superficie(m²) ha are ca	Deduz	Reddito	
1	1	47		-	PASCOLO	26 83 60		Dominicale Euro 221,75 Agrario Euro 249,47	Tabella di variazione del 19/03/1993 protocollo n. 120806 in atti dal 24/03/2003 (n. 14.1/1993)
Notifica									
Annotationi									
variazione originale p.la 77									

Sono stati inoltre variati i seguenti immobili:

- foglio 1 particella 77



Direzione Provinciale di Sassari
Ufficio Provinciale - Territorio
Servizi Catastali

Visura storica per immobile

Situazione degli atti informatizzati dall'impianto meccanografico al 17/02/2022

Data: 17/02/2022 - Ora: 16.22.28 Fine
Visura n.: T339656 Pag: 6

Situazione dell'Immobile dall'impianto meccanografico

N.	DATI IDENTIFICATIVI				DATI CLASSAMENTO				DATI DERIVANTI DA	
	Foglio	Particella	Sub	Porz	Qualità Classe	Superficie(m²) ha are ca	Deduz	Reddito		
1	1	47		-	PASCOLO	26 84 70		Dominicale Euro 221,85 Agrario Euro 249,58	L. 429.552 L. 483.246	Impianto meccanografico del 06/11/1985
Notifica										
Annotationi										
Partita 669										

Unità immobiliari n. 1

Tributi erariali: Euro 0,90

Visura telematica

* Codice Fiscale Validato in Anagrafe Tributaria

Particella 110, Fg.1

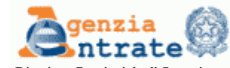

Direzione Provinciale di Sassari
Ufficio Provinciale - Territorio
Servizi Catastali

Visura storica per immobile

Situazione degli atti informatizzati dall'impianto meccanografico al 17/02/2022

Data: 17/02/2022 - Ora: 16.25.05 Segue
Visura n.: T341461 Pag: 1

Dati della richiesta	Comune di PUTIFIGARI (Codice: H095) Provincia di SASSARI
Catasto Terreni	Foglio: 1 Particella: 110
INTESTATO	
1	NANU Carmela nata a LODE il 16/07/1940 NNACML40L56E647I* (1) Proprieta' per 1000/1000

Situazione dell'Immobile dal 15/03/2017

N.	DATI IDENTIFICATIVI				DATI CLASSAMENTO				DATI DERIVANTI DA
	Foglio	Particella	Sub	Porz	Qualità Classe	Superficie(m²) ha are ca	Deduz	Reddito	
1	1	110		-	PASCOLO 2	02 56		Dominicale Euro 0,21 Agrario Euro 0,24	FRAZIONAMENTO del 15/03/2017 protocollo n. SS0031222 in atti dal 15/03/2017 presentato il 15/03/2017 (n. 31222.1/2017)

Nota: di immobile: sr
Nella variazione sono stati soppressi i seguenti immobili:
- foglio 1 particella 99
Sono stati inoltre variati i seguenti immobili:
- foglio 1 particella 109

L'intestazione alla data della richiesta deriva dai seguenti atti:

Situazione degli intestati dal 15/03/2017

N.	DATI ANAGRAFICI	CODICE FISCALE	DIRITTI E ONERI REALI
1	NANU Carmela nata a LODE il 16/07/1940	NNACML40L56E647I*	(1) Proprieta' per 1000/1000

DATI DERIVANTI DA	FRAZIONAMENTO del 15/03/2017 protocollo n. SS0031222 in atti dal 15/03/2017 Registrazione: presentato il 15/03/2017 (n. 31222.1/2017)
--------------------------	---



Direzione Provinciale di Sassari
Ufficio Provinciale - Territorio
Servizi Catastali

Visura storica per immobile

Situazione degli atti informatizzati dall'impianto meccanografico al 17/02/2022

Data: 17/02/2022 - Ora: 16.25.05 Segue
Visura n.: T341461 Pag: 3

Nota	Partita
-------------	----------------

Nella variazione sono stati soppressi i seguenti immobili:

- foglio 1 particella 47
- Sono stati inoltre variati i seguenti immobili:
- foglio 1 particella 100 - foglio 1 particella 101

L'intestazione alla data della richiesta deriva dai seguenti atti:

Situazione degli intestati dal 04/04/1991

N.	DATI ANAGRAFICI	CODICE FISCALE	DIRITTI E ONERI REALI
1	NANU Carmela nata a LODE il 16/07/1940	NNACML40L56E647I*	(1) Proprieta' per 1000/1000 fino al 21/12/2010

DATI DERIVANTI DA	ISTRUMENTO (ATTO PUBBLICO) del 04/04/1991 protocollo n. SS0253519 Voltura in atti dal 16/12/2004 Repertorio n.: 107243 Rogante: NOT. DE ROSA Sede: ALGHERO Registrazione: UR Sede: SASSARI n. 1771 del 16/04/1991 C/VENDIT A (n. 1716.1/1991)
--------------------------	---

Situazione degli intestati relativa ad atto del 02/11/1977 (antecedente all'impianto meccanografico)

N.	DATI ANAGRAFICI	CODICE FISCALE	DIRITTI E ONERI REALI
1	URAS Francesco nato a PUTIFIGARI il 24/12/1906	RSUFNC06T24H095B*	fino al 04/04/1991

DATI DERIVANTI DA	SCRITTURA PRIVATA del 02/11/1977 Voltura in atti dal 23/05/1991 Repertorio n.: 2484 Rogante: MARIO LUIGI Sede: TEULADA Registrazione: UR Sede: CAGLIARI n. 33406 del 04/11/1977 (n. 253478)
--------------------------	---

Situazione degli intestati dall'impianto meccanografico

N.	DATI ANAGRAFICI	CODICE FISCALE	DIRITTI E ONERI REALI
1	URAS Francesco nato a PUTIFIGARI il 24/12/1906	RSUFNC06T24H095B*	POSSESSORE PER ACQUISTO fino al 02/11/1977

DATI DERIVANTI DA	Impianto meccanografico del 06/11/1985
--------------------------	--

Situazione dell'immobile che ha originato il precedente dal 27/10/2010

N.	DATI IDENTIFICATIVI				DATI CLASSAMENTO				DATI DERIVANTI DA
	Foglio	Particella	Sub	Porz	Qualità Classe	Superficie(m²) ha are ca	Deduz	Reddito	
1	1	47		-	SEMINATIVO 1	26 83 60		Dominicale Euro 623,68 Agrario Euro 346,49	VARIAZIONE D'UFFICIO del 27/10/2010 pr protocollo n. SS0266570 in atti dal 27/10/2010 ACCORP PORZIONI ISTANZA 266549/10 (n. 12876.1/2010)

**Centrale fotovoltaica a terra da circa 72,6 MWp in agro di Putifigari (SS)
Area Nord in reg. Monte Siseri – Area Sud in reg. Seddonai
FV- PP – Piano Particellare delle aree di insediamento campi FV**

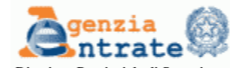

Direzione Provinciale di Sassari
Ufficio Provinciale - Territorio
Servizi Catastali

Visura storica per immobile

Situazione degli atti informatizzati dall'impianto meccanografico al 17/02/2022

Data: 17/02/2022 - Ora: 16.25.05 Segue
Visura n.: T341461 Pag: 2

Situazione dell'immobile che ha originato il precedente dal 20/02/2017

N.	DATI IDENTIFICATIVI				DATI CLASSAMENTO				DATI DERIVANTI DA
	Foglio	Particella	Sub	Porz	Qualità Classe	Superficie(m²) ha are ca	Deduz	Reddito	
1	1	99		-	PASCOLO 2	26 77 58		Dominicale Euro 221,26 Agrario Euro 248,91	Variazione del 20/02/2017 protocollo n. SS0020516 in atti dal 20/02/2017 (n. 3701.1/2017)

Nota: di studio: variazione di qualità su dichiarazione di parte

Situazione dell'Immobile dal 10/12/2013

N.	DATI IDENTIFICATIVI				DATI CLASSAMENTO				DATI DERIVANTI DA
	Foglio	Particella	Sub	Porz	Qualità Classe	Superficie(m²) ha are ca	Deduz	Reddito	
1	1	99		AA	SEMINATIVO 1	13 28 88		Dominicale Euro 308,84 Agrario Euro 171,58	Variazione del 15/05/2013 protocollo n. SS0183834 in atti dal 10/12/2013 TRASMISSIONE DATI AGEA AI SENSI DEL DL 3.10.2006 N.262 (n. 17406.1/2013)
				AB	PASCOLO 2	13 48 70		Euro 111,45 Euro 125,38	

Nota: di studio: VARIAZIONE CULTURALE ESEGUITA AI SENSI DEL DL 3.10.2006 N. 262, CONVERTITO CON MODIFICAZIONI NELLA LEGGE 24.11.2006 N. 286 E SUCCESSIVE MODIFICAZIONI (ANNO 2013)

L'intestazione alla data della richiesta deriva dai seguenti atti:

Situazione degli intestati dal 21/12/2010

N.	DATI ANAGRAFICI	CODICE FISCALE	DIRITTI E ONERI REALI
1	NANU Carmela nata a LODE il 16/07/1940	NNACML40L56E647I*	(1) Proprieta' per 1000/1000 fino al 15/03/2017

DATI DERIVANTI DA	del 21/12/2010 protocollo n. SS0337500 in atti dal 21/12/2010 Registrazione: presentato il 21/12/2010 (n. 337500.1/2010)
--------------------------	--

Situazione dell'Immobile dal 21/12/2010

N.	DATI IDENTIFICATIVI				DATI CLASSAMENTO				DATI DERIVANTI DA
	Foglio	Particella	Sub	Porz	Qualità Classe	Superficie(m²) ha are ca	Deduz	Reddito	
1	1	99		-	SEMINATIVO 1	26 77 58		Dominicale Euro 622,28 Agrario Euro 345,71	Tipo mappale del 21/12/2010 protocollo n. SS0337500 in atti dal 21/12/2010 presentato il 21/12/2010 (n. 337500.1/2010)



Direzione Provinciale di Sassari
Ufficio Provinciale - Territorio
Servizi Catastali

Visura storica per immobile

Situazione degli atti informatizzati dall'impianto meccanografico al 17/02/2022

Data: 17/02/2022 - Ora: 16.25.05 Segue
Visura n.: T341461 Pag: 4

Nota	Partita
-------------	----------------

Situazione dell'Immobile dal 13/12/2007

N.	DATI IDENTIFICATIVI				DATI CLASSAMENTO				DATI DERIVANTI DA
	Foglio	Particella	Sub	Porz	Qualità Classe	Superficie(m²) ha are ca	Deduz	Reddito	
1	1	47		AA	SEMINATIVO 2	12 26 00		Dominicale Euro 253,27 Agrario Euro 158,29	Tabella di variazione del 13/12/2007 protocollo n. SS0384389 in atti dal 13/12/2007 TRASMISSIONE DATI AGEA AI SENSI DEL DL 3.10.2006 N.262 (n. 68381.1/2007)
				AB	PASCOLO ARB U	14 57 60		Euro 150,56 Euro 150,56	

Nota: variazione culturale eseguita ai sensi del 3.10.2006 n. 262, convertito con modificazioni nella legge 24.11.2006 n. 286 (anno 2007) - qualità dichiarata o parificata a cultura presente nel quadro tariffario del comune

Situazione dell'Immobile dal 09/03/2007

N.	DATI IDENTIFICATIVI				DATI CLASSAMENTO				DATI DERIVANTI DA
	Foglio	Particella	Sub	Porz	Qualità Classe	Superficie(m²) ha are ca	Deduz	Reddito	
1	1	47		-	PASCOLO ARB U	26 83 60		Dominicale Euro 277,19 Agrario Euro 277,19	Tabella di variazione del 09/03/2007 pr protocollo n. SS0086661 in atti dal 09/03/2007 TRASMISSIONE DATI AGEA AI SENSI DEL DECRETO 262 DEL 3 OTTOBRE 2006 (n. 23902.1/2007)

Nota: variazione culturale ex d.l. n. 262/06 - qualità dichiarata o parificata a cultura presente nel quadro tariffario

Situazione dell'Immobile dal 01/12/2006

N.	DATI IDENTIFICATIVI				DATI CLASSAMENTO				DATI DERIVANTI DA
	Foglio	Particella	Sub	Porz	Qualità Classe	Superficie(m²) ha are ca	Deduz	Reddito	
1	1	47		-	PASCOLO 2	26 83 60		Dominicale Euro 221,75 Agrario Euro 249,47	Tabella di variazione del 28/10/1992 protocollo n. SS0206417 in atti dal 01/12/2006 (n. 35869.1/1992)

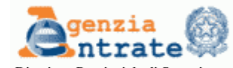

Direzione Provinciale di Sassari
Ufficio Provinciale - Territorio
Servizi Catastali

Visura storica per immobile

Data: 17/02/2022 - Ora: 16.25.06 Fine
Visura n.: T341461 Pag: 5

Situazione degli atti informatizzati dall'impianto meccanografico al 17/02/2022

Notifica		Partita	
----------	--	---------	--

Situazione dell'Immobile dal 24/03/2003

N.	DATI IDENTIFICATIVI				DATI CLASSAMENTO				DATI DERIVANTI DA
	Foglio	Particella	Sub	Porz	Qualità Classe	Superficie(m ²) ha are ca	Deduz	Reddito	
1	1	47		-	PASCOLO 2	26 83 60		Dominicale Euro 221,75 Agrario Euro 249,47	Tabella di variazione del 19/03/1993 protocollo n. 120806 in atti dal 24/03/2003 (n. 14.1/1993)

Notifica

Annottazioni variata origina le p.lla 77

Sono stati inoltre variati i seguenti immobili:

- foglio 1 particella 77

Situazione dell'Immobile dall'impianto meccanografico

N.	DATI IDENTIFICATIVI				DATI CLASSAMENTO				DATI DERIVANTI DA
	Foglio	Particella	Sub	Porz	Qualità Classe	Superficie(m ²) ha are ca	Deduz	Reddito	
1	1	47		-	PASCOLO 2	26 84 70		Dominicale Euro 221,85 Agrario Euro 249,58 L. 429,552 L. 483,246	Impianto meccanografico del 06/11/1985

Notifica

Unità immobiliari n. 1

Tributi erariali: Euro 0,90

Visura telematica

* Codice Fiscale Validato in Anagrafe Tributaria

2.5 N.9 Visure catastali Terreni di proprietà dei Sigg. Sanna Gian Pietro e Pala Giovanna

INQUADRAMENTO CATASTALE DEI TERRENI DI UBICAZIONE DELL'IMPIANTO FOTOVOLTAICO - AREE DISPONIBILI PREDIO SANNA-PALA												
Porzione	Ditta proprietaria	Foglio	Particella	Qualità - Classe	SUPERFICI				Reddito		Superficie disponibile [mq]	Titolo di disponibilità
					ha	are	ca	mq	Dominicale [€]	Agrario [€]		
AREA NORD Regione Monte Siseri	SANNA GIAN PIETRO Nato a Ittiri il 09/02/1961 CF: SNN GPT 61B 09E 377P Proprietà per 3/4 PALA GIOVANNA Nata a Bonorva il 10/06/1965 CF: PLA GNN 65H 50A 978O Proprietà per 1/4	1	9	Seminativo - 2	1	17	0	11.700,00	24,17	15,11	376.192,00	Contratto Preliminare di costituzione di Diritto di superficie e servitù di durata 30 anni con INE SEDDONAI S.r.l. (Cfr. GG DISP-FV)
			26	Seminativo - 2	0	83	54	8.354,00	17,26	10,79		
				Pascolo - 2	0	20	41	2.041,00	1,69	1,90		
			44	Pascolo - 2	1	8	51	10.851,00	8,97	10,09		
				Pascolo ARB - U	0	10	69	1.069,00	1,10	1,10		
			53	Seminativo - 2	5	6	54	50.654,00	104,64	65,40		
				Pascolo - 3	5	11	66	51.166,00	31,71	37,00		
			55	Pascolo - 2	2	11	16	21.116,00	17,45	19,63		
				Pascolo ARB - U	3	24	30	32.430,00	33,50	33,50		
			56	Seminativo - 2	0	69	82	6.982,00	14,42	9,01		
				Pascolo - 2	0	1	28	128,00	0,11	0,12		
			57	Seminativo - 2	0	14	87	1.487,00	3,07	1,92		
				Pascolo - 2	0	15	18	1.518,00	1,25	1,41		
			90	Pascolo - 2	0	99	61	9.961,00	20,58	12,86		
				Pascolo ARB - U	1	33	73	13.373,00	13,81	13,81		
			107	Seminativo - 2	6	28	99	62.899,00	129,94	81,21		
Pascolo - 2	9	4		63	90.463,00	74,75	84,10					
Superficie catastale complessiva disponibile					33	453	892	376192	498,42	398,96	376.192,00	

Particella 9, Fg.1



Direzione Provinciale di Sassari
Ufficio Provinciale - Territorio
Servizi Catastali

Visura storica per immobile

Situazione degli atti informatizzati dall'impianto meccanografico al 17/02/2022

Data: 17/02/2022 - Ora: 16.56.46 Segue

Visura n.: T363992 Pag: 1

Dati della richiesta	Comune di PUTIFIGARI (Codice: H095)
Catasto Terreni	Provincia di SASSARI Foglio: 1 Particella: 9

INTESTATI

1	PALA Giovanna nata a BONO il 10/06/1965	PLAGNN65H50A977M	(1) Proprieta' per 1/2 in regime di comunione dei beni con SANNIA GIANPIETRO
2	SANNA Gian Pietro nato a ITTIRI il 09/02/1961	SNNNGPT61B09E377P*	(1) Proprieta' per 1/2
3	SANNA Gianpietro nato a ITTIRI il 09/02/1961	SNNNGPT61B09E377P*	Comproprietario per 1/2 in regime di comunione dei beni con PALA GIOVANNA

Situazione dell'Immobile dall'impianto meccanografico

N.	DATI IDENTIFICATIVI				DATI CLASSAMENTO				DATI DERIVANTI DA
	Foglio	Particella	Sub	Porz	Qualità Classe	Superficie(m²) ha arc ca	Deduz	Reddito	
1	1	9		-	SEMINATIVO 2	1 17 00		Dominicale Euro 24,17 Agrario Euro 15,11 I. 46.800 I. 29.250	Impianto meccanografico del 06/11/1985
Notifica						Partita	774		

L'intestazione alla data della richiesta deriva dai seguenti atti:

Situazione degli intestati dal 02/04/2017

N.	DATI ANAGRAFICI	CODICE FISCALE	DIRITTI E ONERI REALI
1	SANNA Gian Pietro nato a ITTIRI il 09/02/1961	SNNNGPT61B09E377P*	(1) Proprieta' per 1/2
DATI DERIVANTI DA	SUCCESSIONE TESTAMENTARIA di SANNA GIOVANNI ANTONIO del 02/04/2017, registrata il 03/04/2018 al Volume: 88888 Numero: 23358 Sede: in atti dal 19/04/2018, derivante da Nota di Trascrizione - Reparto PI. SASSARI reg. particolare 3683.2/2018		

Situazione degli intestati dal 22/12/1994

N.	DATI ANAGRAFICI	CODICE FISCALE	DIRITTI E ONERI REALI
1	PALA Giovanna nata a BONO il 10/06/1965	PLAGNN65H50A977M	(1) Proprieta' per 1/2 in regime di comunione dei beni con SANNIA GIANPIETRO



Direzione Provinciale di Sassari
Ufficio Provinciale - Territorio
Servizi Catastali

Visura storica per immobile

Situazione degli atti informatizzati dall'impianto meccanografico al 17/02/2022

Data: 17/02/2022 - Ora: 16.56.46 Fine

Visura n.: T363992 Pag: 2

2	SANNA Gianpietro nato a ITTIRI il 09/02/1961	SNNNGPT61B09E377P*	Comproprietario per 1/2 in regime di comunione dei beni con PALA GIOVANNA
3	SANNA Giovanni Antonio nato a ITTIRI il 29/05/1927	SNNNGNN27E29E377H*	(1) Proprieta' per 1/2 fino al 02/04/2017
DATI DERIVANTI DA	ISTRUMENTO (ATTO PUBBLICO) del 22/12/1994 protocollo n. 95046 Voltura in atti dal 27/02/2003 Repertorio n.: 89422 Rogante: LOJACONO VINCENZO Sede: SASSARI Registrazione: UR Sede: SASSARI n. 45 del 11/01/1995 COMPRAVENDITA (n. 5649.1/1995)		

Situazione degli intestati dal 29/04/1994

N.	DATI ANAGRAFICI	CODICE FISCALE	DIRITTI E ONERI REALI
1	SANTORU Giovanna nata a ITTIRI il 27/11/1958	SNTGNN58867E377N*	(1) Proprieta' per 1000/1000 fino al 22/12/1994
DATI DERIVANTI DA	ISTRUMENTO (ATTO PUBBLICO) del 29/04/1994 protocollo n. 95015 Voltura in atti dal 27/02/2003 Repertorio n.: 42500 Rogante: FAEDDA Sede: SASSARI Registrazione: UR Sede: SASSARI n. 2250 del 18/05/1994 COMPRAVENDITA (n. 788.1/1995)		

Situazione degli intestati r relativa ad atto del 02/11/1977 (antecedente all'impianto meccanografico)

N.	DATI ANAGRAFICI	CODICE FISCALE	DIRITTI E ONERI REALI
1	URAS Pasquino nato a PUTIFIGARI il 04/02/1912	RSUPQL12B04H095L.*	(1) Proprieta' per 1000/1000 fino al 29/04/1994
DATI DERIVANTI DA	SCRITTURA PRIVATA del 02/11/1977 Voltura in atti dal 23/05/1991 Repertorio n.: 2485 Rogante: MARIO LUIGI Sede: TEULADA Registrazione: UR Sede: CAGLIARI n. 33047 del 04/11/1977 (n. 253578)		

Situazione degli intestati dall'impianto meccanografico

N.	DATI ANAGRAFICI	CODICE FISCALE	DIRITTI E ONERI REALI
1	URAS Pasquino nato a PUTIFIGARI il 04/02/1912	RSUPQL12B04H095L.*	POSSESSORE PER ACQUISTO fino al 02/11/1977
DATI DERIVANTI DA	Impianto meccanografico del 06/11/1985		

Unità immobiliari n. 1 Tributi erariali: Euro 0,90

Visura telematica

* Codice Fiscale Validato in Anagrafe Tributaria

Particella 26, Fg.1

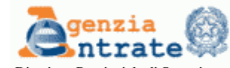

Direzione Provinciale di Sassari
Ufficio Provinciale - Territorio
Servizi Catastali

Visura storica per immobile

Situazione degli atti informatizzati dall'impianto meccanografico al 17/02/2022

Data: 17/02/2022 - Ora: 17.01.38 Segue
Visura n.: T367681 Pag: 1

Dati della richiesta	Comune di PUTIFIGARI (Codice: H095)
Catasto Terreni	Provincia di SASSARI Foglio: 1 Particella: 26

INTESTATI

1	PALA Giovanna nata a BONO il 10/06/1965	PLAGNN65H50A977M	(1) Proprieta' per 1/2 in regime di comunione dei beni con SANNA GIANPIETRO
2	SANNA Gian Pietro nato a ITTIRI il 09/02/1961	SNNGPT61B09E377P*	(1) Proprieta' per 1/2
3	SANNA Gianpietro nato a ITTIRI il 09/02/1961	SNNGPT61B09E377P*	Comproprietario per 1/2 in regime di comunione dei beni con PALA GIOVANNA

Situazione dell'Immobile dal 07/12/2012

N.	DATI IDENTIFICATIVI				Porz	Qualità Classe	DATI CLASSAMENTO		Deduz	Reddito		DATI DERIVANTI DA
	Foglio	Particella	Sub	Superficie(m ²) ha are ca			Dominicale	Agrario		Dominicale	Agrario	
1	1	26		AA	SEMINATIVO	2	83	54		Euro 17,26	Euro 10,79	Tabella di variazione del 07/12/2012 protocollo n. SS0258527 in atti dal 07/12/2012 TRASMISSIONE DATI AGEA AI SENSI DEL DL. 3.10.2006 N.262 (n. 17270.1/2012)
				AB	PASCOLO	2	20	41		Euro 1,69	Euro 1,90	

Notifica Annotazioni di studio: VARIAZIONE CULTURALE ESEGUITA AI SENSI DEL DL. 3.10.2006 N. 262, CONVERTITO CON MODIFICAZIONI NELLA LEGGE 24.11.2006 N. 286 E SUCCESSIVE MODIFICAZIONI (ANNO 2012)

Situazione dell'Immobile dall'impianto meccanografico

N.	DATI IDENTIFICATIVI				Porz	Qualità Classe	DATI CLASSAMENTO		Deduz	Reddito		DATI DERIVANTI DA	
	Foglio	Particella	Sub	Superficie(m ²) ha are ca			Dominicale	Agrario		Dominicale	Agrario		
1	1	26		-	SEMINATIVO	2	1	03	95		Euro 21,47 L. 41.580	Euro 13,42 L. 25.988	Impianto meccanografico del 06/11/1985



Direzione Provinciale di Sassari
Ufficio Provinciale - Territorio
Servizi Catastali

Visura storica per immobile

Situazione degli atti informatizzati dall'impianto meccanografico al 17/02/2022

Data: 17/02/2022 - Ora: 17.01.38 Fine
Visura n.: T367681 Pag: 3

Visura telematica

* Codice Fiscale Validato in Anagrafe Tributaria



Direzione Provinciale di Sassari
Ufficio Provinciale - Territorio
Servizi Catastali

Visura storica per immobile

Situazione degli atti informatizzati dall'impianto meccanografico al 17/02/2022

Data: 17/02/2022 - Ora: 17.01.38 Segue
Visura n.: T367681 Pag: 2

Notifica	Partita	774
----------	---------	-----

L'intestazione alla data della richiesta deriva dai seguenti atti:

Situazione degli intestati dal 02/04/2017

N.	DATI ANAGRAFICI	CODICE FISCALE	DIRITTI E ONERI REALI
1	SANNA Gian Pietro nato a ITTIRI il 09/02/1961	SNNGPT61B09E377P*	(1) Proprieta' per 1/2
DATI DERIVANTI DA	SUCCESIONE TESTAMENTARIA DI SANNA GIOVANNI ANTONIO del 02/04/2017, registrata il 03/04/2018 al Volume: 88888 Numero: 23358 Sede: in atti dal 19/04/2018, derivante da Nota di Trascrizione - Reparto PE SASSARI reg. particolare 3683.2/2018		

Situazione degli intestati dal 22/12/1994

N.	DATI ANAGRAFICI	CODICE FISCALE	DIRITTI E ONERI REALI
1	PALA Giovanna nata a BONO il 10/06/1965	PLAGNN65H50A977M	(1) Proprieta' per 1/2 in regime di comunione dei beni con SANNA GIANPIETRO
2	SANNA Gianpietro nato a ITTIRI il 09/02/1961	SNNGPT61B09E377P*	Comproprietario per 1/2 in regime di comunione dei beni con PALA GIOVANNA
3	SANNA Giovanni Antonio nato a ITTIRI il 29/05/1927	SNNGNN27E29E377H*	(1) Proprieta' per 1/2 fino al 02/04/2017
DATI DERIVANTI DA	ISTRUMENTO (ATTO PUBBLICO) del 22/12/1994 protocollo n. 95046 Voltura in atti dal 27/02/2003 Repertorio n.: 89422 Rogante: LOJACONO VINCENZO Sede: SASSARI Registrazione: UR Sede: SASSARI n. 45 del 1/01/1995 COMPRAVENDITA (n. 5649.1/1995)		

Situazione degli intestati dal 29/04/1994

N.	DATI ANAGRAFICI	CODICE FISCALE	DIRITTI E ONERI REALI
1	SANTORU Giovanna nata a ITTIRI il 27/11/1958	SNTGNS8867E377N*	(1) Proprieta' per 1000/1000 fino al 22/12/1994
DATI DERIVANTI DA	ISTRUMENTO (ATTO PUBBLICO) del 29/04/1994 protocollo n. 95045 Voltura in atti dal 27/02/2003 Repertorio n.: 42500 Rogante: FAEDDA Sede: SASSARI Registrazione: UR Sede: SASSARI n. 2250 del 18/05/1994 COMPRAVENDITA (n. 788.1/1995)		

Situazione degli intestati relativa ad atto del 02/11/1977 (antecedente all'impianto meccanografico)

N.	DATI ANAGRAFICI	CODICE FISCALE	DIRITTI E ONERI REALI
1	URAS Pasquale nato a PUTIFIGARI il 04/02/1912	RSUPQL12B04H095L*	(1) Proprieta' per 1000/1000 fino al 29/04/1994
DATI DERIVANTI DA	SCRITTURA PRIVATA del 02/11/1977 Voltura in atti dal 23/05/1991 Repertorio n.: 2485 Rogante: MARIO LUIGI Sede: TEULADA Registrazione: UR Sede: CAGLIARI n. 33047 del 04/11/1977 (n. 253578)		

Situazione degli intestati dall'impianto meccanografico

N.	DATI ANAGRAFICI	CODICE FISCALE	DIRITTI E ONERI REALI
1	URAS Pasquale nato a PUTIFIGARI il 04/02/1912	RSUPQL12B04H095L*	POSSESSORE PER ACQUISTO fino al 02/11/1977
DATI DERIVANTI DA	Impianto meccanografico del 06/11/1985		

Unità immobiliari n. 1

Tributi erariali: Euro 0,90

Particella 44, Fg.1



Visura storica per immobile

Data: 17/02/2022 - Ora: 16.52.56 Segue

Visura n.: T361312 Pag: 1

Situazione degli atti informatizzati dall'impianto meccanografico al 17/02/2022

Dati della richiesta	Comune di PUTIFIGARI (Codice: H095)		
Catasto Terreni	Provincia di SASSARI		
	Foglio: 1 Particella: 44		
INTESTATI			
1	PALA Giovanna nata a BONO il 10/06/1965	PLAGNN65H50A977M	(1) Proprieta' per 1/2 in regime di comunione dei beni con SANNA GIANPIETRO
2	SANNA Gian Pietro nato a ITTIRI il 09/02/1961	SNNGPT61B09E377P*	(1) Proprieta' per 1/2
3	SANNA Gianpiero nato a ITTIRI il 09/02/1961	SNNGPT61B09E377P*	Comproprietario per 1/2 in regime di comunione dei beni con PALA GIOVANNA

Situazione dell'Immobile dal 09/12/2014

N.	DATI IDENTIFICATIVI				DATI CLASSAMENTO				DATI DERIVANTI DA
	Foglio	Particella	Sub	Porz	Qualità Classe	Superficie(m²)	Deduz	Reddito	
1	1	44		AA	PASCOLO 2	1 08 51		Dominicale Euro 8,97 Agrario Euro 10,09	Variazione del 14/05/2014 protocollo n. SS0193703 in atti dal 09/12/2014 TRASMISSIONE DATI AGEA AI SENSI DEL DL 3.10.2006 N. 262 (n. 35533.1/2014)
				AB	PASCOLO ARB U	10 69		Euro 1,10 Euro 1,10	
Notifica Partita Annotazioni di studio: Variazione culturale eseguita ai sensi del DL 3.10.2006 n. 262, convertito con modificazioni nella legge 24.1.2006 n. 286 e successive modificazioni (anno 2014) - Eseguita a seguito di dichiarazione resa il 14/05/2014 all'Of. ganismo Pagatore AGEA con la domanda AGEA. ADU.2014.0606650 (Scheda validazione/fascicolo prot. n. AGEA. CAAS65.2014.0001411)									



Visura storica per immobile

Data: 17/02/2022 - Ora: 16.52.57 Segue

Visura n.: T361312 Pag: 2

Situazione degli atti informatizzati dall'impianto meccanografico al 17/02/2022

Situazione dell'Immobile dal 16/12/2008

N.	DATI IDENTIFICATIVI				DATI CLASSAMENTO				DATI DERIVANTI DA
	Foglio	Particella	Sub	Porz	Qualità Classe	Superficie(m²)	Deduz	Reddito	
1	1	44		-	PASCOLO ARB U	1 19 20		Dominicale Euro 12,31 Agrario Euro 12,31	Tabella di variazione del 16/12/2008 protocollo n. SS0364267 in atti dal 16/12/2008 TRASMISSIONE DATI AGEA AI SENSI DEL DL 3.10.2006 N.262 (n. 8984.1/2008)
Notifica Partita Annotazioni variazione culturale eseguita ai sensi del dl 3.10.2006 n. 262, convertito con modificazioni nella legge 24.1.2006 n. 286 e successive modificazioni (anno 2008) - qualità dichiarata o purificata a cultura presente nel quadro tariffario del comune									

Situazione dell'Immobile dall'impianto meccanografico

N.	DATI IDENTIFICATIVI				DATI CLASSAMENTO				DATI DERIVANTI DA
	Foglio	Particella	Sub	Porz	Qualità Classe	Superficie(m²)	Deduz	Reddito	
1	1	44		-	PASCOLO 2	1 19 20		Dominicale Euro 9,85 Agrario Euro 11,08	Impianto meccanografico del 06/11/1985
								L. 19.072 L. 21.456	
Notifica Partita 774									

L'intestazione alla data della richiesta deriva dai seguenti atti:

Situazione degli intestati dal 02/04/2017

N.	DATI ANAGRAFICI	CODICE FISCALE	DIRITTI E ONERI REALI
1	SANNA Gian Pietro nato a ITTIRI il 09/02/1961	SNNGPT61B09E377P*	(1) Proprieta' per 1/2
DATI DERIVANTI DA SUCCESSIONE TESTAMENTARIA di SANNA GIOVANNI ANTONIO del 02/04/2017, registrata il 03/04/2018 al Volume: 88888 Numero: 23358 Sede: in atti dal 19/04/2018, derivante da Nota di Trascrizione - Reparto PE SASSARI reg. particolare 3683.2/2018			

Situazione degli intestati dal 22/12/1994

N.	DATI ANAGRAFICI	CODICE FISCALE	DIRITTI E ONERI REALI
1	PALA Giovanna nata a BONO il 10/06/1965	PLAGNN65H50A977M	(1) Proprieta' per 1/2 in regime di comunione dei beni con SANNA GIANPIETRO
2	SANNA Gianpiero nato a ITTIRI il 09/02/1961	SNNGPT61B09E377P*	Comproprietario per 1/2 in regime di comunione dei beni con PALA GIOVANNA
3	SANNA Giovanni Antonio nato a ITTIRI il 29/05/1927	SNNNGN27E29E377H*	(1) Proprieta' per 1/2 fino al 02/04/2017
DATI DERIVANTI DA ISTRUMENTO (ATTO PUBBLICO) del 22/12/1994 protocollo n. 95046 Voltura in atti dal 27/02/2003 Repertorio n.: 89422 Rogante: LOJACONO VINCENZO Sede: SASSARI Registrazione: UR Sede: SASSARI n. 45 del 1/01/1995 COMPRAVENDITA (n. 5649.1/1995)			



Visura storica per immobile

Data: 17/02/2022 - Ora: 16.52.57 Fine

Visura n.: T361312 Pag: 3

Situazione degli atti informatizzati dall'impianto meccanografico al 17/02/2022

Situazione degli intestati dal 29/04/1994

N.	DATI ANAGRAFICI	CODICE FISCALE	DIRITTI E ONERI REALI
1	SANTORU Giovanna nata a ITTIRI il 27/11/1958	SNTGNS58S67E377N*	(1) Proprieta' per 1000/1000 fino al 22/12/1994
DATI DERIVANTI DA ISTRUMENTO (ATTO PUBBLICO) del 29/04/1994 protocollo n. 95015 Voltura in atti dal 27/02/2003 Repertorio n.: 42500 Rogante: FAEDDA Sede: SASSARI Registrazione: UR Sede: SASSARI n. 2250 del 18/05/1994 COMPRAVENDITA (n. 788.1/1995)			

Situazione degli intestati relativa ad atto del 02/11/1977 (antecedente all'impianto meccanografico)

N.	DATI ANAGRAFICI	CODICE FISCALE	DIRITTI E ONERI REALI
1	URAS Pasqualino nato a PUTIFIGARI il 04/02/1912	RSUPQL12B04H095L*	(1) Proprieta' per 1000/1000 fino al 29/04/1994
DATI DERIVANTI DA SCRITTURA PRIVATA del 02/11/1977 Voltura in atti dal 23/05/1991 Repertorio n.: 2485 Rogante: MARIO LUIGI Sede: TEULADA Registrazione: UR Sede: CAGLIARI n. 33047 del 04/11/1977 (n. 253578)			

Situazione degli intestati dall'impianto meccanografico

N.	DATI ANAGRAFICI	CODICE FISCALE	DIRITTI E ONERI REALI
1	URAS Pasqualino nato a PUTIFIGARI il 04/02/1912	RSUPQL12B04H095L*	POSSESSORE PER ACQUISTO fino al 02/11/1977
DATI DERIVANTI DA Impianto meccanografico del 06/11/1985			

Unità immobiliari n. 1 Tributi erariali: Euro 0,90

Visura telematica

* Codice Fiscale Validato in Anagrafe Tributaria

Particella 53, Fg.1



Direzione Provinciale di Sassari
Ufficio Provinciale - Territorio
Servizi Catastali

Visura storica per immobile

Situazione degli atti informatizzati dall'impianto meccanografico al 17/02/2022

Data: 17/02/2022 - Ora: 16.50.28 Segue
Visura n.: T359671 Pag: 1

Dati della richiesta	Comune di PUTIFIGARI (Codice: H095) Provincia di SASSARI
Catasto Terreni	Foglio: 1 Particella: 53

INTESTATI

1	PALA Giovanna nata a BONO il 10/06/1965	PLAGNN65H50A977M	(1) Proprieta' per 1/2 in regime di comunione dei beni con SANNA GIANPIETRO
2	SANNA Gian Pietro nato a ITTIRI il 09/02/1961	SNNGPT61B09E377P*	(1) Proprieta' per 1/2
3	SANNA Gianpiero nato a ITTIRI il 09/02/1961	SNNGPT61B09E377P*	Comproprietario per 1/2 in regime di comunione dei beni con PALA GIOVANNA

Situazione dell'Immobile dal 09/03/2007

N.	DATI IDENTIFICATIVI			DATI CLASSAMENTO				DATI DERIVANTI DA	
	Foglio	Particella	Sub	Porz	Qualità Classe	Superficie(m²) ha are ca	Deduz	Reddito	
1	1	53		AA	SEMINATIVO 2	5 06 54		Dominicale Euro 104,64	Agrario Euro 65,40
				AB	PASCOLO 3	5 11 66		Euro 31,71	Euro 37,00

Tabella di variazione del 09/03/2007 protocollo n. SS0086663 in atti dal 09/03/2007 TRASMISSIONE DATI AI SENSI DEL DECRETO 262 DEL 3 OTTOBRE 2006 (n. 23904.1/2007)

Notifica		Partita	
Annotazioni	variazione culturale ex d.l. n. 262/06 - qualita' dichiarata o parificata a coltura presente nel quadro tarif fario		

Situazione dell'Immobile dall'impianto meccanografico

N.	DATI IDENTIFICATIVI			DATI CLASSAMENTO				DATI DERIVANTI DA	
	Foglio	Particella	Sub	Porz	Qualità Classe	Superficie(m²) ha are ca	Deduz	Reddito	
1	1	53		-	PASCOLO 3	10 18 20		Dominicale Euro 63,10 L. 122.184	Agrario Euro 73,62 L. 142.548

Impianto meccanografico del 06/11/1985



Direzione Provinciale di Sassari
Ufficio Provinciale - Territorio
Servizi Catastali

Visura storica per immobile

Situazione degli atti informatizzati dall'impianto meccanografico al 17/02/2022

Data: 17/02/2022 - Ora: 16.50.29 Fine
Visura n.: T359671 Pag: 3

Visura telematica

* Codice Fiscale Validato in Anagrafe Tributaria



Direzione Provinciale di Sassari
Ufficio Provinciale - Territorio
Servizi Catastali

Visura storica per immobile

Situazione degli atti informatizzati dall'impianto meccanografico al 17/02/2022

Data: 17/02/2022 - Ora: 16.50.28 Segue
Visura n.: T359671 Pag: 2

Notifica		Partita	774
-----------------	--	----------------	-----

L'intestazione alla data della richiesta deriva dai seguenti atti:

Situazione degli intestati dal 02/04/2017

N.	DATI ANAGRAFICI	CODICE FISCALE	DIRITTI E ONERI REALI
1	SANNA Gian Pietro nato a ITTIRI il 09/02/1961	SNNGPT61B09E377P*	(1) Proprieta' per 1/2

DATI DERIVANTI DA | SUCCESSIONE TESTAMENTARIA di SANNA GIOVANNI ANTONIO del 02/04/2017, registrata il 03/04/2018 al Volume: 88888 Numero: 23358 Sede: in atti dal 19/04/2018, derivante da Nota di Trascrizione - Reparto PE SASSARI reg. particolare 3683.2/2018

Situazione degli intestati dal 22/12/1994

N.	DATI ANAGRAFICI	CODICE FISCALE	DIRITTI E ONERI REALI
1	PALA Giovanna nata a BONO il 10/06/1965	PLAGNN65H50A977M	(1) Proprieta' per 1/2 in regime di comunione dei beni con SANNA GIANPIETRO
2	SANNA Gianpiero nato a ITTIRI il 09/02/1961	SNNGPT61B09E377P*	Comproprietario per 1/2 in regime di comunione dei beni con PALA GIOVANNA
3	SANNA Giovanni Antonio nato a ITTIRI il 29/05/1927	SNNGNN27E29E377H*	(1) Proprieta' per 1/2 fino al 02/04/2017

DATI DERIVANTI DA | ISTRUMENTO (ATTO PUBBLICO) del 22/12/1994 protocollo n. 95046 Voltura in atti dal 27/02/2003 Repertorio n.: 89422 Rogante: LOJACONO VINCENZO Sede: SASSARI Registrazione: UR Sede: SASSARI n: 45 del 11/01/1995 COMPRAVENDITA (n. 5649.1/1995)

Situazione degli intestati dal 29/04/1994

N.	DATI ANAGRAFICI	CODICE FISCALE	DIRITTI E ONERI REALI
1	SANTORU Giovanna nata a ITTIRI il 27/11/1958	SNTGNN58S67E377N*	(1) Proprieta' per 1000/1000 fino al 22/12/1994

DATI DERIVANTI DA | ISTRUMENTO (ATTO PUBBLICO) del 29/04/1994 protocollo n. 95015 Voltura in atti dal 27/02/2003 Repertorio n.: 42500 Rogante: FAEDDA Sede: SASSARI Registrazione: UR Sede: SASSARI n: 2250 del 18/05/1994 COMPRAVENDITA (n. 788.1/1995)

Situazione degli intestati r relativa ad atto del 02/11/1977 (antecedente all'impianto meccanografico)

N.	DATI ANAGRAFICI	CODICE FISCALE	DIRITTI E ONERI REALI
1	URAS Pasqualino nato a PUTIFIGARI il 04/02/1912	RSUPQL12B04H095L*	(1) Proprieta' per 1000/1000 fino al 29/04/1994

DATI DERIVANTI DA | SCRITTURA PRIVATA del 02/11/1977 Voltura in atti dal 23/05/1991 Repertorio n.: 2485 Rogante: MARIO LUIGI Sede: TEULADA Registrazione: UR Sede: CAGLIARI n: 33047 del 04/11/1977 (n. 253578)

Situazione degli intestati dall'impianto meccanografico

N.	DATI ANAGRAFICI	CODICE FISCALE	DIRITTI E ONERI REALI
1	URAS Pasqualino nato a PUTIFIGARI il 04/02/1912	RSUPQL12B04H095L*	POSSESSORE PER ACQUISTO fino al 02/11/1977

DATI DERIVANTI DA | Impianto meccanografico del 06/11/1985

Unità immobiliari n. 1 Tributi erariali: Euro 0,90

Particella 55, Fg.1



Visura storica per immobile

Data: 17/02/2022 - Ora: 16.54.28 Segue
Visura n.: T362291 Pag: 1

Situazione degli atti informatizzati dall'impianto meccanografico al 17/02/2022

Dati della richiesta	Comune di PUTIFIGARI (Codice: H095)		
Catasto Terreni	Provincia di SASSARI		
	Foglio: 1 Particella: 55		
INTESTATI			
1	PALA Giovanna nata a BONO il 10/06/1965	PLAGN65H50A977M	(1) Proprieta' per 1/2 in regime di comunione dei beni con SANNA GIANPIETRO
2	SANNA Gian Pietro nato a ITTIRI il 09/02/1961	SNN6PT61B09E377P*	(1) Proprieta' per 1/2
3	SANNA Gianpiero nato a ITTIRI il 09/02/1961	SNN6PT61B09E377P*	Comproprietario per 1/2 in regime di comunione dei beni con PALA GIOVANNA

Situazione dell'Immobile dal 10/12/2010

N.	DATI IDENTIFICATIVI				DATI CLASSAMENTO						DATI DERIVANTI DA	
	Foglio	Particella	Sub	Porz	Qualità Classe	Superficie(m²)		Deduz	Reddito			
				ha are ca								
1	1	55		AA	PASCOLO 2	2	11	16		Dominicale Euro 17,45	Agrario Euro 19,63	Tabella di variazione del 10/12/2010 protocollo n. SS0321943 in atti dal 10/12/2010 TRASMISSIONE DATI AGEA AI SENSI DEL DL. 3.10.2006 N.262 (n. 21398.1/2010)
				AB	PASCOLO U	3	24	30		Euro 33,50	Euro 33,50	
Notifica												
Annotazioni												
di studio: VARIAZIONE CULTURALE ESEGUITA AI SENSI DEL DL. 3.10.2006 N. 262, CONVERTITO CON MODIFICAZIONI NELLA LEGGE 24.11.2006 N. 286 E SUCCESSIVE MODIFICAZIONI (ANNO 2010)												



Visura storica per immobile

Data: 17/02/2022 - Ora: 16.54.28 Segue
Visura n.: T362291 Pag: 2

Situazione degli atti informatizzati dall'impianto meccanografico al 17/02/2022

Situazione dell'Immobile dal 16/12/2008

N.	DATI IDENTIFICATIVI				DATI CLASSAMENTO						DATI DERIVANTI DA	
	Foglio	Particella	Sub	Porz	Qualità Classe	Superficie(m²)		Deduz	Reddito			
				ha are ca								
1	1	55		-	PASCOLO U	5	35	46		Dominicale Euro 55,31	Agrario Euro 55,31	Tabella di variazione del 16/12/2008 protocollo n. SS0364268 in atti dal 16/12/2008 TRASMISSIONE DATI AGEA AI SENSI DEL DL. 3.10.2006 N.262 (n. 8985.1/2008)
					ARB							
Notifica												
Annotazioni												
variazione culturale eseguita ai sensi del dl 3.10.2006 n. 262, convertito con modificazioni nella legge 24.11.2006 n. 286 e successive modificazioni (anno 2008) - qualità dichiarata o purificata a cultura presente nel quadro tariffario del comune												

Situazione dell'Immobile dall'impianto meccanografico

N.	DATI IDENTIFICATIVI				DATI CLASSAMENTO						DATI DERIVANTI DA	
	Foglio	Particella	Sub	Porz	Qualità Classe	Superficie(m²)		Deduz	Reddito			
				ha are ca								
1	1	55		-	PASCOLO 3	5	35	46		Dominicale Euro 33,19 L. 64.255	Agrario Euro 38,72 L. 74.964	Impianto meccanografico del 06/11/1985
Notifica												
Annotazioni												
Partita 774												

L'istestazione alla data della richiesta deriva dai seguenti atti:

Situazione degli intestati dal 02/04/2017

N.	DATI ANAGRAFICI	CODICE FISCALE	DIRITTI E ONERI REALI
1	SANNA Gian Pietro nato a ITTIRI il 09/02/1961	SNN6PT61B09E377P*	(1) Proprieta' per 1/2
DATI DERIVANTI DA			
SUCCESSIONE TESTAMENTARIA di SANNA GIOVANNI ANTONIO del 02/04/2017, registrata il 03/04/2018 al Volume: 88888 Numero: 23358 Sede: in atti dal 19/04/2018, derivante da Nota di Trascrizione - Reparto PE SASSARI reg. particolare 3683.2/2018			

Situazione degli intestati dal 22/12/1994

N.	DATI ANAGRAFICI	CODICE FISCALE	DIRITTI E ONERI REALI
1	PALA Giovanna nata a BONO il 10/06/1965	PLAGN65H50A977M	(1) Proprieta' per 1/2 in regime di comunione dei beni con SANNA GIANPIETRO
2	SANNA Gianpiero nato a ITTIRI il 09/02/1961	SNN6PT61B09E377P*	Comproprietario per 1/2 in regime di comunione dei beni con PALA GIOVANNA
3	SANNA Giovanni Antonio nato a ITTIRI il 29/05/1927	SNN6NN27E29E377H*	(1) Proprieta' per 1/2 fino al 02/04/2017
DATI DERIVANTI DA			
ISTRUMENTO (ATTO PUBBLICO) del 22/12/1994 protocollo n. 95046 Voltura in atti dal 27/02/2003 Repertorio n.: 89422 Rogante: LOJACONO VINCENZO Sede: SASSARI Registrazione: UR Sede: SASSARI n. 45 del 1/01/1995 COMPRAVENDITA (n. 5649.1/1995)			



Visura storica per immobile

Data: 17/02/2022 - Ora: 16.54.28 Fine
Visura n.: T362291 Pag: 3

Situazione degli atti informatizzati dall'impianto meccanografico al 17/02/2022

Situazione degli intestati dal 29/04/1994

N.	DATI ANAGRAFICI	CODICE FISCALE	DIRITTI E ONERI REALI
1	SANTORU Giovanna nata a ITTIRI il 27/1/1958	SNTGNS58S67E377N*	(1) Proprieta' per 1000/1000 fino al 22/12/1994
DATI DERIVANTI DA			
ISTRUMENTO (ATTO PUBBLICO) del 29/04/1994 protocollo n. 95015 Voltura in atti dal 27/02/2003 Repertorio n.: 42500 Rogante: FAEDDA Sede: SASSARI Registrazione: UR Sede: SASSARI n. 2250 del 18/05/1994 COMPRAVENDITA (n. 788.1/1995)			

Situazione degli intestati relativa ad atto del 02/11/1977 (antecedente all'impianto meccanografico)

N.	DATI ANAGRAFICI	CODICE FISCALE	DIRITTI E ONERI REALI
1	URAS Pasquale nato a PUTIFIGARI il 04/02/1912	RSUPQL12B04H095L*	(1) Proprieta' per 1000/1000 fino al 29/04/1994
DATI DERIVANTI DA			
SCRITTURA PRIVATA del 02/11/1977 Voltura in atti dal 23/05/1991 Repertorio n.: 2485 Rogante: MARIO LUIGI Sede: TEULADA Registrazione: UR Sede: CAGLIARI n. 33047 del 04/11/1977 (n. 253578)			

Situazione degli intestati dall'impianto meccanografico

N.	DATI ANAGRAFICI	CODICE FISCALE	DIRITTI E ONERI REALI
1	URAS Pasquale nato a PUTIFIGARI il 04/02/1912	RSUPQL12B04H095L*	POSSESSORE PER ACQUISTO fino al 02/11/1977
DATI DERIVANTI DA			
Impianto meccanografico del 06/11/1985			

Unità immobiliari n. 1 Tributi erariali: Euro 0,90

Visura telematica

* Codice Fiscale Validato in Anagrafe Tributaria

Particella 56, Fg.1



Visura storica per immobile

Data: 17/02/2022 - Ora: 16.59.05 Segue
Visura n.: T365757 Pag: 1

Situazione degli atti informatizzati dall'impianto meccanografico al 17/02/2022

Dati della richiesta	Comune di PUTIFIGARI (Codice: H095) Provincia di SASSARI
Catasto Terreni	Foglio: 1 Particella: 56

INTESTATI

1	PALA Giovanna nata a BONO il 10/06/1965	PLAGNN65H50A977M	(1) Proprieta' per 1/2 in regime di comunione dei beni con SANNA GIANPIETRO
2	SANNA Gian Pietro nato a ITTIRI il 09/02/1961	SNNGPT61B09E377P*	(1) Proprieta' per 1/2
3	SANNA Gianpiero nato a ITTIRI il 09/02/1961	SNNGPT61B09E377P*	Comproprietario per 1/2 in regime di comunione dei beni con PALA GIOVANNA

Situazione dell'Immobile dal 07/12/2012

N.	DATI IDENTIFICATIVI				DATI CLASSAMENTO				DATI DERIVANTI DA	
	Foglio	Particella	Sub	Porz	Qualità Classe	Superficie(m²) ha are ca	Deduz	Reddito		
1	1	56		AA	SEMINATIVO 2	69 82		Dominicale Euro 14,42	Agrario Euro 9,01	Tabella di variazione del 07/12/2012 protocollo n. SS0258529 in atti dal 07/12/2012 TRASMISSIONE DATI AGEA AI SENSI DEL DL 3.10.2006 N.262 (n. 17272.1/2012)
				AB	PASCOLO 2	01 28		Euro 0,11	Euro 0,12	

Notifica		Partita	
Annotazioni	di studio: VARIAZIONE CULTURALE ESEGUITA AI SENSI DEL DL 3.10.2006 N. 262, CONVERTITO CON MODIFICAZIONI NELLA LEGGE 24.11.2006 N. 286 E SUCCESSIVE MODIFICAZIONI (ANNO 2012)		

Situazione dell'Immobile dall'impianto meccanografico

N.	DATI IDENTIFICATIVI				DATI CLASSAMENTO				DATI DERIVANTI DA	
	Foglio	Particella	Sub	Porz	Qualità Classe	Superficie(m²) ha are ca	Deduz	Reddito		
1	1	56		-	SEMINATIVO 2	71 10		Euro 14,69 L. 28.440	Euro 9,18 L. 17.775	Impianto meccanografico del 06/11/1985



Visura storica per immobile

Data: 17/02/2022 - Ora: 16.59.05 Fine
Visura n.: T365757 Pag: 3

Situazione degli atti informatizzati dall'impianto meccanografico al 17/02/2022

Visura telematica

* Codice Fiscale Validato in Anagrafe Tributaria



Visura storica per immobile

Data: 17/02/2022 - Ora: 16.59.05 Segue
Visura n.: T365757 Pag: 2

Situazione degli atti informatizzati dall'impianto meccanografico al 17/02/2022

Notifica		Partita	774
-----------------	--	----------------	-----

L'intestazione alla data della richiesta deriva dai seguenti atti:

Situazione degli intestati dal 02/04/2017

N.	DATI ANAGRAFICI	CODICE FISCALE	DIRITTI E ONERI REALI
1	SANNA Gian Pietro nato a ITTIRI il 09/02/1961	SNNGPT61B09E377P*	(1) Proprieta' per 1/2
DATI DERIVANTI DA	SUCCESSIONE TESTAMENTARIA di SANNA GIOVANNI ANTONIO del 02/04/2017, registrata il 03/04/2018 al Volume: 8888 Numero: 23358 Sede: in atti dal 19/04/2018, derivante da Nota di Trascrizione - Reparto PE SASSARI reg. particolare 3683.2/2018		

Situazione degli intestati dal 22/12/1994

N.	DATI ANAGRAFICI	CODICE FISCALE	DIRITTI E ONERI REALI
1	PALA Giovanna nata a BONO il 10/06/1965	PLAGNN65H50A977M	(1) Proprieta' per 1/2 in regime di comunione dei beni con SANNA GIANPIETRO
2	SANNA Gianpiero nato a ITTIRI il 09/02/1961	SNNGPT61B09E377P*	Comproprietario per 1/2 in regime di comunione dei beni con PALA GIOVANNA
3	SANNA Giovanni Antonio nato a ITTIRI il 29/05/1927	SNNGNN27E29E377H*	(1) Proprieta' per 1/2 fino al 02/04/2017
DATI DERIVANTI DA	ISTRUMENTO (ATTO PUBBLICO) del 22/12/1994 protocollo n. 95046 Vettura in atti dal 27/02/2003 Repertorio n.: 89422 Rogante: LOJACONO VINCENZO Sede: SASSARI Registrazione: UR Sede: SASSARI n. 45 del 1/01/1995 COMPRAVENDITA (n. 5649.1/1995)		

Situazione degli intestati dal 29/04/1994

N.	DATI ANAGRAFICI	CODICE FISCALE	DIRITTI E ONERI REALI
1	SANTORU Giovanna nata a ITTIRI il 27/11/1958	SNTGNN58567E377N*	(1) Proprieta' per 1000/1000 fino al 22/12/1994
DATI DERIVANTI DA	ISTRUMENTO (ATTO PUBBLICO) del 29/04/1994 protocollo n. 95015 Vettura in atti dal 27/02/2003 Repertorio n.: 42500 Rogante: FAEDDA Sede: SASSARI Registrazione: UR Sede: SASSARI n. 2250 del 18/05/1994 COMPRAVENDITA (n. 788.1/1995)		

Situazione degli intestati relativa ad atto del 02/11/1977 (antecedente all'impianto meccanografico)

N.	DATI ANAGRAFICI	CODICE FISCALE	DIRITTI E ONERI REALI
1	URAS Pasquale nato a PUTIFIGARI il 04/02/1912	RSUPQL12B04H095L*	(1) Proprieta' per 1000/1000 fino al 29/04/1994
DATI DERIVANTI DA	SCRITTURA PRIVATA del 02/11/1977 Vettura in atti dal 23/05/1991 Repertorio n.: 2485 Rogante: MARIO LUIGI Sede: TEULADA Registrazione: UR Sede: CAGLIARI n. 33047 del 04/11/1977 (n. 253578)		

Situazione degli intestati dall'impianto meccanografico

N.	DATI ANAGRAFICI	CODICE FISCALE	DIRITTI E ONERI REALI
1	URAS Pasquale nato a PUTIFIGARI il 04/02/1912	RSUPQL12B04H095L*	POSSESSORE PER ACQUISTO fino al 02/11/1977
DATI DERIVANTI DA	Impianto meccanografico del 06/11/1985		

Unità immobiliari n. 1

Tributi erariali: Euro 0,90

Particella 57, Fg.1



Visura storica per immobile

Data: 17/02/2022 - Ora: 17.00.14 Segue
Visura n.: T366609 Pag: 1

Situazione degli atti informatizzati dall'impianto meccanografico al 17/02/2022

Dati della richiesta	Comune di PUTIFIGARI (Codice: H095) Provincia di SASSARI
Catasto Terreni	Foglio: 1 Particella: 57

INTESTATI

1	PALA Giovanna nata a BONO il 10/06/1965	PLAGNN65H50A977M	(1) Proprieta' per 1/2 in regime di comunione dei beni con SANNA GIANPIETRO
2	SANNA Gian Pietro nato a ITTIRI il 09/02/1961	SNNGPT61B09E377P*	(1) Proprieta' per 1/2
3	SANNA Gianpiero nato a ITTIRI il 09/02/1961	SNNGPT61B09E377P*	Comproprietario per 1/2 in regime di comunione dei beni con PALA GIOVANNA

Situazione dell'Immobile dal 07/12/2012

N.	DATI IDENTIFICATIVI				DATI CLASSAMENTO				DATI DERIVANTI DA	
	Foglio	Particella	Sub	Porz	Qualità Classe	Superficie(m²) ha are ca	Deduz	Reddito		
1	1	57		AA	SEMINATIVO 2	14 87		Dominicale Euro 3,07	Agrario Euro 1,92	Tabella di variazione del 07/12/2012 protocollo n. SS0258530 in atti dal 07/12/2012 TRASMISSIONE DATI AGEA AI SENSI DEL DL 3.10.2006 N.262 (n. 17273.1/2012)
				AB	PASCOLO 2	15 18		Euro 1,25	Euro 1,41	

Notifica		Partita	
Annotazioni	di studio: VARIAZIONE CULTURALE ESEGUITA AI SENSI DEL DL 3.10.2006 N. 262, CONVERTITO CON MODIFICAZIONI NELLA LEGGE 24.11.2006 N. 286 E SUCCESSIVE MODIFICAZIONI (ANNO 2012)		

Situazione dell'Immobile dall'impianto meccanografico

N.	DATI IDENTIFICATIVI				DATI CLASSAMENTO				DATI DERIVANTI DA	
	Foglio	Particella	Sub	Porz	Qualità Classe	Superficie(m²) ha are ca	Deduz	Reddito		
1	1	57		-	SEMINATIVO 2	30 05		Euro 6,21 L. 12.020	Euro 3,88 L. 7.513	Impianto meccanografico del 06/11/1985



Visura storica per immobile

Data: 17/02/2022 - Ora: 17.00.14 Fine
Visura n.: T366609 Pag: 3

Situazione degli atti informatizzati dall'impianto meccanografico al 17/02/2022

Visura telematica

* Codice Fiscale Validato in Anagrafe Tributaria



Visura storica per immobile

Data: 17/02/2022 - Ora: 17.00.14 Segue
Visura n.: T366609 Pag: 2

Situazione degli atti informatizzati dall'impianto meccanografico al 17/02/2022

Notifica		Partita	774
-----------------	--	----------------	-----

L'intestazione alla data della richiesta deriva dai seguenti atti:

Situazione degli intestati dal 02/04/2017

N.	DATI ANAGRAFICI	CODICE FISCALE	DIRITTI E ONERI REALI
1	SANNA Gian Pietro nato a ITTIRI il 09/02/1961	SNNGPT61B09E377P*	(1) Proprieta' per 1/2
DATI DERIVANTI DA	SUCCESSIONE TESTAMENTARIA di SANNA GIOVANNI ANTONIO del 02/04/2017, registrata il 03/04/2018 al Volume: 88888 Numero: 23358 Sede: in atti dal 19/04/2018, derivante da Nota di Trascrizione - Reparto PE SASSARI reg. particolare 3683.2/2018		

Situazione degli intestati dal 22/12/1994

N.	DATI ANAGRAFICI	CODICE FISCALE	DIRITTI E ONERI REALI
1	PALA Giovanna nata a BONO il 10/06/1965	PLAGNN65H50A977M	(1) Proprieta' per 1/2 in regime di comunione dei beni con SANNA GIANPIETRO
2	SANNA Gianpiero nato a ITTIRI il 09/02/1961	SNNGPT61B09E377P*	Comproprietario per 1/2 in regime di comunione dei beni con PALA GIOVANNA
3	SANNA Giovanni Antonio nato a ITTIRI il 29/05/1927	SNNGNN27E29E377H*	(1) Proprieta' per 1/2 fino al 02/04/2017
DATI DERIVANTI DA	ISTRUMENTO (ATTO PUBBLICO) del 22/12/1994 protocollo n. 95046 Voltura in atti dal 27/02/2003 Repertorio n.: 89422 Rogante: LOJACONO VINCENZO Sede: SASSARI Registrazione: UR Sede: SASSARI n. 45 del 11/01/1995 COMPRAVENDITA (n. 5649.1/1995)		

Situazione degli intestati dal 29/04/1994

N.	DATI ANAGRAFICI	CODICE FISCALE	DIRITTI E ONERI REALI
1	SANTORU Giovanna nata a ITTIRI il 27/11/1958	SNTGNN58567E377N*	(1) Proprieta' per 1000/1000 fino al 22/12/1994
DATI DERIVANTI DA	ISTRUMENTO (ATTO PUBBLICO) del 29/04/1994 protocollo n. 95015 Voltura in atti dal 27/02/2003 Repertorio n.: 42500 Rogante: FAEDDA Sede: SASSARI Registrazione: UR Sede: SASSARI n. 2250 del 18/05/1994 COMPRAVENDITA (n. 788.1/1995)		

Situazione degli intestati relativa ad atto del 02/11/1977 (antecedente all'impianto meccanografico)

N.	DATI ANAGRAFICI	CODICE FISCALE	DIRITTI E ONERI REALI
1	URAS Pasquale nato a PUTIFIGARI il 04/02/1912	RSUPQL12B04H095L*	(1) Proprieta' per 1000/1000 fino al 29/04/1994
DATI DERIVANTI DA	SCRITTURA PRIVATA del 02/11/1977 Voltura in atti dal 26/09/1996 Repertorio n.: 2485 Rogante: MARIO LUIGI Sede: TEULADA Registrazione: Sede: CAGLIARI n. 33047 del 04/11/1977 (n. 2535.1/1978)		

Situazione degli intestati dall'impianto meccanografico

N.	DATI ANAGRAFICI	CODICE FISCALE	DIRITTI E ONERI REALI
1	URAS Pasquale nato a PUTIFIGARI il 04/02/1912	RSUPQL12B04H095L*	POSSESSORE PER ACQUISTO fino al 02/11/1977
DATI DERIVANTI DA	Impianto meccanografico del 06/11/1985		

Unità immobiliari n. 1

Tributi erariali: Euro 0,90

Particella 90, Fg.1

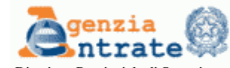

Direzione Provinciale di Sassari
Ufficio Provinciale - Territorio
Servizi Catastali

Visura storica per immobile

Situazione degli atti informatizzati dall'impianto meccanografico al 17/02/2022

Data: 17/02/2022 - Ora: 16.41.33 Segue
Visura n.: T353107 Pag: 1

Dati della richiesta	Comune di PUTIFIGARI (Codice: H095)
Catasto Terreni	Provincia di SASSARI
	Foglio: 1 Particella: 90

INTESTATI

1	PALA Giovanna nata a BONORVA il 10/06/1965	PLAGNN65H50A9780*	(1) Proprieta' per 1/4 in regime di comunione dei beni
2	SANNA Gian Pietro nato a ITTIRI il 09/02/1961	SNNGPT61B09E377P*	(1) Proprieta' per 1/2
3	SANNA Gian Pietro nato a ITTIRI il 09/02/1961	SNNGPT61B09E377P*	(1) Proprieta' per 1/4 in regime di comunione dei beni

Situazione dell'Immobile dal 14/12/2011

N.	DATI IDENTIFICATIVI				DATI CLASSAMENTO						DATI DERIVANTI DA
	Foglio	Particella	Sub	Porz	Qualità Classe	Superficie(m²)		Deduz	Reddito		
		ha are ca									
1	1	90		AA	SEMINATIVO 2	99	61		Euro 20,58	Euro 12,86	Tabella di variazione del 14/12/2011 protocollo n. SS0343965 in atti dal 14/12/2011 TRASMISSIONE DATI AGEA AI SENSI DEL DL. 3.10.2006 N.262 (n. 19140.1/2011)
				AB	PASCOLO ARB U	1	33 73		Euro 13,81	Euro 13,81	

Notifica		Partita	
Annotationi	di studio: VARIAZIONE CULTURALE ESEGUITA AI SENSI DEL DL. 3.10.2006 N. 262, CONVERTITO CON MODIFICAZIONI NELLA LEGGE 24.11.2006 N. 286 E SUCCESSIVE MODIFICAZIONI (ANNO 2011)		

Situazione dell'Immobile dal 03/07/2009

N.	DATI IDENTIFICATIVI				DATI CLASSAMENTO						DATI DERIVANTI DA
	Foglio	Particella	Sub	Porz	Qualità Classe	Superficie(m²)		Deduz	Reddito		
		ha are ca									
1	1	90		-	SEMINATIVO 2	2	33 34		Euro 48,20	Euro 30,13	Tipo mappale del 03/07/2009 protocollo n. SS0178605 in atti dal 03/07/2009 (n. 178605.1/2009)



Direzione Provinciale di Sassari
Ufficio Provinciale - Territorio
Servizi Catastali

Visura storica per immobile

Situazione degli atti informatizzati dall'impianto meccanografico al 17/02/2022

Data: 17/02/2022 - Ora: 16.41.34 Fine
Visura n.: T353107 Pag: 3

Situazione degli intestati dal 03/07/2009

N.	DATI ANAGRAFICI		CODICE FISCALE	DIRITTI E ONERI REALI
1	PALA Giovanna nata a BONORVA il 10/06/1965		PLAGNN65H50A9780*	(1) Proprieta' per 1/4 in regime di comunione dei beni fino al 03/07/2009
2	SANNA Gian Pietro nato a ITTIRI il 09/02/1961		SNNGPT61B09E377P*	(1) Proprieta' per 1/4 in regime di comunione dei beni fino al 03/07/2009
3	SANNA Giovanni Antonio nato a ITTIRI il 29/05/1927		SNNGNN27E29E377H*	(1) Proprieta' per 2/4 fino al 03/07/2009
DATI DERIVANTI DA del 03/07/2009 protocollo n. SS0178605 Variazione in atti dal 03/07/2009 Registrazione: (n. 178605.1/2009)				

Per ulteriori variazioni richieder e le visure storiche dei seguenti immobili variati o soppr essi, originari del precedente:

- foglio 1 particella 32
- foglio 1 particella 82

Unità immobiliari n. 1 Tributi erariali: Euro 0,90

Visura telematica

* Codice Fiscale Validato in Anagrafe Tributaria



Direzione Provinciale di Sassari
Ufficio Provinciale - Territorio
Servizi Catastali

Visura storica per immobile

Situazione degli atti informatizzati dall'impianto meccanografico al 17/02/2022

Data: 17/02/2022 - Ora: 16.41.33 Segue
Visura n.: T353107 Pag: 2

Notifica		Partita	
-----------------	--	----------------	--

Nella variazione sono stati soppressi i seguenti immobili:

- foglio 1 particella 89
- Sono stati inoltre variati i seguenti immobili:
- foglio 1 particella 91

L'intestazione alla data della richiesta deriva dai seguenti atti:

Situazione degli intestati dal 02/04/2017

N.	DATI ANAGRAFICI		CODICE FISCALE	DIRITTI E ONERI REALI
1	SANNA Gian Pietro nato a ITTIRI il 09/02/1961		SNNGPT61B09E377P*	(1) Proprieta' per 1/2
DATI DERIVANTI DA SUCCESSIONE TESTAMENTARIA DI SANNA GIOVANNI ANTONIO del 02/04/2017, registrata il 03/04/2018 al Volume: 88888 Numero: 23358 Sede: in atti dal 19/04/2018, derivante da Nota di Trascrizione - Reparto PL. SASSARI reg. particolare 3683.2/2018				

Situazione degli intestati dal 03/07/2009

N.	DATI IDENTIFICATIVI				DATI CLASSAMENTO						DATI DERIVANTI DA
Foglio	Particella	Sub	Porz	Qualità Classe	Superficie(m²)		Deduz	Reddito			
		ha are ca									
1	1	89		-	SEMINATIVO 2	2	34 00		Euro 48,34	Euro 30,21	Tabella di variazione del 03/07/2009 protocollo n. SS0178605 in atti dal 03/07/2009 (n. 178605.1/2009)

Notifica		Partita	
-----------------	--	----------------	--

Nella variazione sono stati soppressi i seguenti immobili:

- foglio 1 particella 32 - foglio 1 particella 82

L'intestazione alla data della richiesta deriva dai seguenti atti:

Particella 107, Fg.1



Visura storica per immobile

Data: 17/02/2022 - Ora: 16.44.54 Segue

Visura n.: T355562 Pag: 1

Situazione degli atti informatizzati dall'impianto meccanografico al 17/02/2022

Dati della richiesta	Comune di PUTIFIGARI (Codice: H095)
Catasto Terreni	Provincia di SASSARI Foglio: 1 Particella: 107

INTESTATI

N.	DATA	CODICE FISCALE	DIRITTI E ONERI REALI
1	PALA Giovanna nata a BONORVA il 10/06/1965	PLAGNN65H50A9780*	(1) Proprieta' per 1/4 in regime di comunione dei beni
2	SANNA Gian Pietro nato a ITTIRI il 09/02/1961	SNNNGPT61B09E377P*	(1) Proprieta' per 1/2
3	SANNA Gian Pietro nato a ITTIRI il 09/02/1961	SNNNGPT61B09E377P*	(1) Proprieta' per 1/4 in regime di comunione dei beni

Situazione dell'Immobile dal 23/11/2020

N.	DATI IDENTIFICATIVI				DATI CLASSAMENTO					DATI DERIVANTI DA			
	Foglio	Particella	Sub	Porz	Qualità Classe	Superficie(m ²)		Deduz	Reddito				
						ha	are ca		Dominicale		Agrario		
1	1	107		AA	SEMINATIVO	2	6	28	99		Euro 129,94	Euro 81,21	Variazione del 15/06/2020 protocollo n. SS0083305 in atti dal 23/11/2020 TRASMISSIONE DATI AGEA AI SENSI DEL DL. 3.10.2006 N. 262 (n. 17683.1/2020)
				AB	PASCOLO	2	9	04	63		Euro 74,75	Euro 84,10	

Notifica	Partita
Annotazioni	di studio: Variazione culturale eseguita ai sensi del DL 3.10.2006 n. 262, convertito con modificazioni nella legge 24.11.2006 n. 286 e successive modificazioni (anno 2020) - Eseguita a seguito di dichiarazione resa il 15/06/2020 all'Organo Pagatore ARGEA con la domanda AGEA. ADU.2020.0880008 (Scheda validazione fascicolo prot. n. AGEA. CAA410.2020.0000692)

L'intestazione alla data della richiesta deriva dai seguenti atti:

Situazione degli intestati dal 02/04/2017

N.	DATA	CODICE FISCALE	DIRITTI E ONERI REALI
1	SANNA Gian Pietro nato a ITTIRI il 09/02/1961	SNNNGPT61B09E377P*	(1) Proprieta' per 1/2
DATI DERIVANTI DA	SUCCESSIONE TESTAMENTARIA di SANNA GIOVANNI ANTONIO del 02/04/2017, registrata il 03/04/2018 al Volume: 88888 Numero: 23358 Sede: in atti dal 19/04/2018, derivante da Nota di Trascrizione - Reparto PI. SASSARI reg. particolare 3683.2/2018		



Visura storica per immobile

Data: 17/02/2022 - Ora: 16.44.54 Segue

Visura n.: T355562 Pag: 3

Situazione degli atti informatizzati dall'impianto meccanografico al 17/02/2022

Situazione dell'immobile che ha originato il precedente dal 05/10/2015

N.	DATI IDENTIFICATIVI				DATI CLASSAMENTO					DATI DERIVANTI DA			
	Foglio	Particella	Sub	Porz	Qualità Classe	Superficie(m ²)		Deduz	Reddito				
						ha	are ca		Dominicale		Agrario		
1	1	92		-	SEMINATIVO	2	15	36	62		Euro 317,44	Euro 198,40	VARIAZIONE D'UFFICIO del 05/10/2015 protocollo n. SS011929 in atti dal 05/10/2015 ISTANZA N.111832/2015 (n. 19573.1/2015)

Situazione dell'Immobile dal 14/12/2011

N.	DATI IDENTIFICATIVI				DATI CLASSAMENTO					DATI DERIVANTI DA			
	Foglio	Particella	Sub	Porz	Qualità Classe	Superficie(m ²)		Deduz	Reddito				
						ha	are ca		Dominicale		Agrario		
1	1	92		AA	SEMINATIVO	2	6	82	60		Euro 141,01	Euro 88,13	Tabella di variazione del 14/12/2011 protocollo n. SS0343966 in atti dal 14/12/2011 TRASMISSIONE DATI AGEA AI SENSI DEL DL. 3.10.2006 N.262 (n. 19141.1/2011)
				AB	PASCOLO	2	8	54	02		Euro 70,57	Euro 79,39	

Notifica	Partita
Annotazioni	di studio: VARIAZIONE CULTURALE ESEGUITA AI SENSI DEL DL. 3.10.2006 N. 262, CONVERTITO CON MODIFICAZIONI NELLA LEGGE 24.11.2006 N. 286 E SUCCESSIVE MODIFICAZIONI (ANNO 2011)

L'intestazione alla data della richiesta deriva dai seguenti atti:

Situazione degli intestati dal 22/12/1994

N.	DATA	CODICE FISCALE	DIRITTI E ONERI REALI
1	PALA Giovanna nata a BONORVA il 10/06/1965	PLAGNN65H50A9780*	(1) Proprieta' per 1/4 in regime di comunione dei beni fino al 09/07/2009
2	PALA Giovanna nata a BONORVA il 10/06/1965	PLAGNN65H50A9780*	(1) Proprieta' per 1/4 in regime di comunione dei beni fino al 09/07/2009
3	SANNA Gian Pietro nato a ITTIRI il 09/02/1961	SNNNGPT61B09E377P*	(1) Proprieta' per 1/4 in regime di comunione dei beni fino al 09/07/2009
4	SANNA Giovanni Antonio nato a ITTIRI il 29/05/1927	SNNNGNN27E29E377H*	(1) Proprieta' per 2/4 fino al 09/07/2009
DATI DERIVANTI DA	RETTIFICA DI INTESTAZIONE ALL'ATTUALITA' del 22/12/1994 protocollo n. SS0178446 in atti dal 18/06/2009 Registrazione: ERRORE COMMESSO NELLA REGISTRAZIONE VOLT. N. 5649/95 (n. 7563.1/2009)		



Visura storica per immobile

Data: 17/02/2022 - Ora: 16.44.54 Segue

Visura n.: T355562 Pag: 2

Situazione degli atti informatizzati dall'impianto meccanografico al 17/02/2022

Situazione degli intestati dal 08/10/2015

N.	DATA	CODICE FISCALE	DIRITTI E ONERI REALI
1	PALA Giovanna nata a BONORVA il 10/06/1965	PLAGNN65H50A9780*	(1) Proprieta' per 1/4 in regime di comunione dei beni
2	SANNA Gian Pietro nato a ITTIRI il 09/02/1961	SNNNGPT61B09E377P*	(1) Proprieta' per 1/4 in regime di comunione dei beni
3	SANNA Giovanni Antonio nato a ITTIRI il 29/05/1927	SNNNGNN27E29E377H*	(1) Proprieta' per 2/4 fino al 02/04/2017
DATI DERIVANTI DA	FRAZIONAMENTO del 08/10/2015 protocollo n. SS0113441 in atti dal 08/10/2015 Registrazione: presentato il 08/10/2015 (n. 113441.1/2015)		

Situazione dell'Immobile dal 08/10/2015

N.	DATI IDENTIFICATIVI				DATI CLASSAMENTO					DATI DERIVANTI DA			
	Foglio	Particella	Sub	Porz	Qualità Classe	Superficie(m ²)		Deduz	Reddito				
						ha	are ca		Dominicale		Agrario		
1	1	107		-	SEMINATIVO	2	15	33	62		Euro 316,82	Euro 198,01	FRAZIONAMENTO del 08/10/2015 protocollo n. SS0113441 in atti dal 08/10/2015 presentato il 08/10/2015 (n. 113441.1/2015)

Notifica	Partita
Nella variazione sono stati soppressi i seguenti immobili: - foglio 1 particella 92 Sono stati inoltre variati i seguenti immobili: - foglio 1 particella 108	

L'intestazione alla data della richiesta deriva dai seguenti atti:

Situazione degli intestati dal 09/07/2009

N.	DATA	CODICE FISCALE	DIRITTI E ONERI REALI
1	PALA Giovanna nata a BONORVA il 10/06/1965	PLAGNN65H50A9780*	(1) Proprieta' per 1/4 in regime di comunione dei beni fino al 08/10/2015
2	SANNA Gian Pietro nato a ITTIRI il 09/02/1961	SNNNGPT61B09E377P*	(1) Proprieta' per 1/4 in regime di comunione dei beni fino al 08/10/2015
3	SANNA Giovanni Antonio nato a ITTIRI il 29/05/1927	SNNNGNN27E29E377H*	(1) Proprieta' per 2/4 fino al 08/10/2015
DATI DERIVANTI DA	del 09/07/2009 protocollo n. SS0201281 in atti dal 09/07/2009 Registrazione: (n. 201281.1/2009)		



Visura storica per immobile

Data: 17/02/2022 - Ora: 16.44.54 Segue

Visura n.: T355562 Pag: 4

Situazione degli atti informatizzati dall'impianto meccanografico al 17/02/2022

Situazione degli intestati dal 22/12/1994

N.	DATA	CODICE FISCALE	DIRITTI E ONERI REALI
1	PALA Giovanna nata a BONO il 10/06/1965	PLAGNN65H50A977M	(1) Proprieta' per 1/2 in regime di comunione dei beni con SANNA GIANPIETRO fino al 22/12/1994
2	SANNA Gianpietro nato a ITTIRI il 09/02/1961	SNNNGPT61B09E377P*	Comproprietario per 1/2 in regime di comunione dei beni con PALA GIOVANNA fino al 22/12/1994
3	SANNA Giovanni Antonio nato a ITTIRI il 29/05/1927	SNNNGNN27E29E377H*	(1) Proprieta' per 1/2 fino al 22/12/1994
DATI DERIVANTI DA	ISTRUMENTO (ATTO PUBBLICO) del 22/12/1994 protocollo n. 95046 Voltura in atti dal 27/02/2003 Repertorio n.: 89422 Rogante: LOIACONO VINCENZO Sede: SASSARI Registrazione: UR Sede: SASSARI n. 45 del 11/01/1995 COMPRAVENDITA (n. 5649.1/1995)		

Situazione degli intestati dal 29/04/1994

N.	DATA	CODICE FISCALE	DIRITTI E ONERI REALI
1	SANTORU Giovanna nata a ITTIRI il 27/11/1958	SNTGNN5867E377N*	(1) Proprieta' per 1000/1000 fino al 22/12/1994
DATI DERIVANTI DA	ISTRUMENTO (ATTO PUBBLICO) del 29/04/1994 protocollo n. 95015 Voltura in atti dal 27/02/2003 Repertorio n.: 42500 Rogante: FAEDDA Sede: SASSARI Registrazione: UR Sede: SASSARI n. 2250 del 18/05/1994 COMPRAVENDITA (n. 788.1/1995)		

Situazione degli intestati relativa ad atto del 02/11/1977 (antecedente all'impianto meccanografico)

N.	DATA	CODICE FISCALE	DIRITTI E ONERI REALI
1	URAS Pasquale nato a PUTIFIGARI il 04/02/1912	RSUPQL12B04H095L*	(1) Proprieta' per 1000/1000 fino al 29/04/1994
DATI DERIVANTI DA	SCRITTURA PRIVATA del 02/11/1977 Voltura in atti dal 23/05/1991 Repertorio n.: 2485 Rogante: MARIO LUIGI Sede: TEULADA Registrazione: UR Sede: CAGLIARI n. 33047 del 04/11/1977 (n. 253578)		

Situazione degli intestati dall'impianto meccanografico

N.	DATA	CODICE FISCALE	DIRITTI E ONERI REALI
1	URAS Pasquale nato a PUTIFIGARI il 04/02/1912	RSUPQL12B04H095L*	POSSESSORE PER ACQUISTO fino al 02/11/1977
DATI DERIVANTI DA	Impianto meccanografico del 06/11/1985		

Situazione dell'Immobile dal 09/07/2009

N.	DATI IDENTIFICATIVI				DATI CLASSAMENTO					DATI DERIVANTI DA			
	Foglio	Particella	Sub	Porz	Qualità Classe	Superficie(m ²)		Deduz	Reddito				
						ha	are ca		Dominicale		Agrario		
1	1	92		-	SEMINATIVO	2	15	36	62		Euro 317,44	Euro 198,40	Tipo mappale del 09/07/2009 protocollo n. SS0201281 in atti dal 09/07/2009 (n. 201281.1/2009)

Notifica	Partita
Nella variazione sono stati soppressi i seguenti immobili: - foglio 1 particella 48	

Sono stati inoltre variati i seguenti immobili:
- foglio 1 particella 93

Fine

Situazione dell'immobile che ha originato il precedente dal 27/05/2009

N.	DATI IDENTIFICATIVI			DATI CLASSAMENTO					DATI DERIVANTI DA	
	Foglio	Particella	Sub	Porz	Qualità Classe	Superficie(m ²) ha are ca	Deduz	Reddito		
								Dominicale	Agrario	
1	1	48		-	SEMINATIVO 2	15 41 90		Euro 318,53	Euro 199,08	VARIAZIONE D'UFFICIO del 27/05/2009 pr protocollo n. SS0156258 in atti dal 27/05/2009 ISTANZA N.156224/09 (n. 2152.1/2009)
Notifica Annotazioni accorpamento di qualità e classe dif ferenti.										

Situazione dell'immobile dal 09/03/2007

N.	DATI IDENTIFICATIVI			DATI CLASSAMENTO					DATI DERIVANTI DA	
	Foglio	Particella	Sub	Porz	Qualità Classe	Superficie(m ²) ha are ca	Deduz	Reddito		
								Dominicale	Agrario	
1	1	48		AA	SEMINATIVO 2	6 20 00		Euro 128,08	Euro 80,05	Tabella di variazione del 09/03/2007 protocollo n. SS0086662 in atti dal 09/03/2007 TRASMISSIONE DATI AI SENSI DEL DECRETO 262 DEL 3 OTTOBRE 2006 (n. 23903.1/2007)
				AB	PASCOLO 2	9 21 90		Euro 76,18	Euro 85,70	
Notifica Annotazioni variazione culturale ex d.l. n. 262/06 - qualità dichiarata o parificata a cultura presente nel quadro tariffario										

Situazione dell'immobile dall'impianto meccanografico

N.	DATI IDENTIFICATIVI			DATI CLASSAMENTO					DATI DERIVANTI DA	
	Foglio	Particella	Sub	Porz	Qualità Classe	Superficie(m ²) ha are ca	Deduz	Reddito		
								Dominicale	Agrario	
1	1	48		-	PASCOLO 2	15 41 90		Euro 127,41 L. 246.704	Euro 143,34 L. 277.542	Impianto meccanografico del 06/11/1985
Notifica Annotazioni										

Unità immobiliari n. 1

Tributi erariali: Euro 0,90

Visura telematica

* Codice Fiscale Validato in Anagrafe Tributaria

2.6 N.11 Visure catastali Terreni di proprietà dei Sig. Podda Angelo

INQUADRAMENTO CATASTALE DEI TERRENI DI UBICAZIONE DELL'IMPIANTO FOTOVOLTAICO - AREE DISPONIBILI PREDIO PODDA A.												
Porzione	Ditta proprietaria	Foglio	Particella	Qualità - Classe	SUPERFICI				Reddito		Superficie disponibile [mq]	Titolo di disponibilità
					ha	are	ca	mq	Dominicale [€]	Agrario [€]		
AREA SUD Regione Seddonai	PODDA ANGELO Nato a Sassari il 07/10/1965 CF: PDD NGL 65R 071 452U Proprietà per 1/1	19	32	Seminativo - 2	1	85	65	18.565,00	38,35	23,97	359.662,00	Contratto Preliminare di costituzione di Diritto di superficie e servitù di durata 30 anni con INE SEDDONAI S.r.l. (Cfr. GG DISP-FV)
				Pascolo ARB - U	0	77	69	7.769,00	8,02	8,02		
			33	Seminativo - 2	3	70	88	37.088,00	76,62	47,89		
				Pascolo - 1	6	0	0	60.000,00	77,47	61,97		
			36	Pascolo ARB - U	0	46	55	4.655,00	4,81	4,81		
				Seminativo - 2	1	61	20	16.120,00	33,30	20,81		
			40	Seminativo - 2	4	13	73	41.373,00	85,47	53,42		
				Pascolo - 1	0	90	82	9.082,00	11,73	9,38		
			53	Seminativo - 2	0	12	0	1.200,00	2,48	1,55		
				Pascolo - 1	0	20	0	2.000,00	2,58	2,07		
			58	Seminativo - 2	1	2	54	10.254,00	21,18	13,24		
				Pascolo - 1	0	46	14	4.614,00	5,96	4,77		
			181	Seminativo - 1	0	84	16	8.416,00	19,56	10,87		
			183	Pascolo - 1	2	8	39	20.839,00	26,91	21,52		
185	Seminativo - 2	5	92	33	59.233,00	122,37	76,48					
	Pascolo - 1	0	43	57	4.357,00	5,63	4,50					
189	Pascolo - 1	5	40	97	54.097,00	69,85	55,88					
Superficie catastale complessiva disponibile					28	789	762	359.662,00	612,29	421,15	359.662,00	

Particella 32, Fg.19



Visura storica per immobile
Situazione degli atti informatizzati dall'impianto meccanografico al 18/02/2022

Data: 18/02/2022 - Ora: 12.41.41 Segue
Visura n.: T191943 Pag: 1

Dati della richiesta	Comune di PUTIFIGARI (Codice: H095) Provincia di SASSARI
Catasto Terreni	Foglio: 19 Particella: 32

INTESTATO

1	PODDA Angelo nato a SASSARI il 07/10/1965	PDDNGL6SR071452U*	(1) Proprieta' per 1/1 in regime di separazione dei beni
---	---	-------------------	--

Situazione dell'Immobile dal 22/12/2009

N.	DATI IDENTIFICATIVI				DATI CLASSAMENTO						DATI DERIVANTI DA
	Foglio	Particella	Sub	Porz	Qualità Classe	Superficie(m²) ha are ca	Deduz	Reddito			
1	19	32		AA	SEMINATIVO 2	1 85 65		Euro 38,35	Euro 23,97	Tabella di variazione del 22/12/2009 protocollo n. SS0366845 in atti dal 22/12/2009 TRASMISSIONE DATI AGEA AI SENSI DEL DL. 3.10.2006 N.262 (n. 16375.1/2009)	
				AB	PASCOLO U	77 69		Euro 8,02	Euro 8,02		

Notifica		Partita	
Annotationi	di studio: VARIAZIONE COLTURALE ESEGUITA AI SENSI DEL DL. 3.10.2006 N. 262, CONVERTITO CON MODIFICAZIONI NELLA LEGGE 24.11.2006 N. 286 E SUCCESSIVE MODIFICAZIONI (ANNO 2009)		

Situazione dell'Immobile dal 16/12/2008

N.	DATI IDENTIFICATIVI				DATI CLASSAMENTO						DATI DERIVANTI DA
	Foglio	Particella	Sub	Porz	Qualità Classe	Superficie(m²) ha are ca	Deduz	Reddito			
1	19	32		-	PASCOLO U	2 63 34		Euro 27,20	Euro 27,20	Tabella di variazione del 16/12/2008 protocollo n. SS0364336 in atti dal 16/12/2008 TRASMISSIONE DATI AGEA AI SENSI DEL DL. 3.10.2006 N.262 (n. 9049.1/2008)	



Visura storica per immobile
Situazione degli atti informatizzati dall'impianto meccanografico al 18/02/2022

Data: 18/02/2022 - Ora: 12.41.41 Fine
Visura n.: T191943 Pag: 3

DATI DERIVANTI DA	ISTRUMENTO (ATTO PUBBLICO) del 01/12/2016 Nota presentata con Modello Unico in atti dal 13/12/2016 Repertorio n.: 51988 Rogante: BILARDI MARIA Sede: ALGHERO Registrazione: Sede: DIVISIONE (n. 12576.5/2016)		
--------------------------	--	--	--

Situazione degli intestati dal 22/08/2001

N.	DATI ANAGRAFICI	CODICE FISCALE	DIRITTI E ONERI REALI
1	PODDA Angelo nato a SASSARI il 07/10/1965	PDDNGL6SR071452U*	(1) Proprieta' per 1/4 fino al 01/12/2016
2	PODDA Antonio nato a ZEDDIANI il 15/01/1956	PDDNTN56A15M153H*	(1) Proprieta' per 1/4 fino al 01/12/2016
3	PODDA Francesco nato a ZEDDIANI il 06/10/1954	PDDFNC54R06M153A*	(1) Proprieta' per 1/4 fino al 01/12/2016
4	PODDA Giannina nata a ZEDDIANI il 03/06/1950	PDDGNS08H43M153N*	(1) Proprieta' per 1/4 fino al 01/12/2016

DATI DERIVANTI DA	DENUNZIA (NEI PASSAGGI PER CAUSA DI MORTE) del 22/08/2001 protocollo n. SS0120135 in atti dal 24/04/2009 Registrazione: UU Sede: SASSARI Volume: 1256 n. 30 del 05/02/2002 SUCCESSIONE PODDA IGNAZIO (n. 4888.1/2009)		
--------------------------	---	--	--

Situazione degli intestati relativa ad atto del 20/09/1979 (antecedente all'impianto meccanografico)

N.	DATI ANAGRAFICI	CODICE FISCALE	DIRITTI E ONERI REALI
1	PODDA Ignazio nato a GAVOI il 28/05/1925	PDDGNZ25E28D947T*	(1) Proprieta' per 1000/1000 fino al 22/08/2001

DATI DERIVANTI DA	ISTRUMENTO (ATTO PUBBLICO) del 20/09/1979 Voltura in atti dal 23/05/1991 Repertorio n.: 6191 Rogante: LOIACONO Sede: ALGHERO Registrazione: UR Sede: SASSARI Volume: 358 n. 6085 del 05/10/1979 (n. 498379)		
--------------------------	---	--	--

Situazione degli intestati dall'impianto meccanografico

N.	DATI ANAGRAFICI	CODICE FISCALE	DIRITTI E ONERI REALI
1	FENU Antonio;FU GIOV SANTO		Comproprietario fino al 20/09/1979
2	FENU Lorenzo;FU GIOV SANTO		Comproprietario fino al 20/09/1979

DATI DERIVANTI DA	Impianto meccanografico del 06/11/1985		
--------------------------	--	--	--

Unità immobiliari n. 1 Tributi erariali: Euro 0,90

Visura telematica

* Codice Fiscale Validato in Anagrafe Tributaria



Visura storica per immobile
Situazione degli atti informatizzati dall'impianto meccanografico al 18/02/2022

Data: 18/02/2022 - Ora: 12.41.41 Segue
Visura n.: T191943 Pag: 2

Notifica		Partita	
Annotationi	variazione colturale eseguita ai sensi del dl 3.10.2006 n. 262, convertito con modificazioni nella legge 24.11.2006 n. 286 e successive modificazioni (anno 2008) - qualita' dichiarata o purificata a coltura presente nel quadro tariffario del comune		

Situazione dell'Immobile dal 09/03/2007

N.	DATI IDENTIFICATIVI				DATI CLASSAMENTO						DATI DERIVANTI DA
	Foglio	Particella	Sub	Porz	Qualità Classe	Superficie(m²) ha are ca	Deduz	Reddito			
1	19	32		-	PASCOLO 1	2 63 34		Euro 34,00	Euro 27,20	Tabella di variazione del 09/03/2007 protocollo n. SS0086875 in atti dal 09/03/2007 TRASMISSIONE DATI AI SENSI DEL DECRETO 262 DEL 3 OTTOBRE 2006 (n. 24070.1/2007)	

Notifica		Partita	
Annotationi	variazione colturale ex d.l. n. 262/06 - qualita' dichiarata o purificata a coltura presente nel quadro tariffario		

Situazione dell'Immobile dall'impianto meccanografico

N.	DATI IDENTIFICATIVI				DATI CLASSAMENTO						DATI DERIVANTI DA
	Foglio	Particella	Sub	Porz	Qualità Classe	Superficie(m²) ha are ca	Deduz	Reddito			
1	19	32		-	BOSCO MISTO U	2 63 34		Euro 6,80 L. 13.167	Euro 8,16 L. 15.800	Impianto meccanografico del 06/11/1985	

Notifica		Partita	364
-----------------	--	----------------	-----

L'intestazione alla data della richiesta deriva dai seguenti atti:

Situazione degli intestati dal 01/12/2016

N.	DATI ANAGRAFICI	CODICE FISCALE	DIRITTI E ONERI REALI
1	PODDA Angelo nato a SASSARI il 07/10/1965	PDDNGL6SR071452U*	(1) Proprieta' per 1/1 in regime di separazione dei beni

DATI DERIVANTI DA	ISTRUMENTO (ATTO PUBBLICO) del 01/12/2016 Nota presentata con Modello Unico in atti dal 15/12/2016 Repertorio n.: 51989 Rogante: BILARDI MARIA Sede: ALGHERO Registrazione: Sede: COMPRAVENDITA (n. 12649.1/2016)		
--------------------------	--	--	--

Situazione degli intestati dal 01/12/2016

N.	DATI ANAGRAFICI	CODICE FISCALE	DIRITTI E ONERI REALI
1	PODDA Giannina nata a ZEDDIANI il 03/06/1950	PDDGNS08H43M153N*	(1) Proprieta' per 1/1 fino al 01/12/2016

Particella 33, Fg.19



Visura storica per immobile

Data: 18/02/2022 - Ora: 12.43.16 Segue
Visura n.: T193012 Pag: 1

Situazione degli atti informatizzati dall'impianto meccanografico al 18/02/2022

Dati della richiesta	Comune di PUTIFIGARI (Codice: H095) Provincia di SASSARI
Catasto Terreni	Foglio: 19 Particella: 33

INTESTATO

1	PODDA Angelo nato a SASSARI il 07/10/1965	PDDNGL65R071452U*	(1) Proprieta' per 1/1 in regime di separazione dei beni
---	---	-------------------	--

Situazione dell'Immobile dal 14/12/2017

N.	DATI IDENTIFICATIVI				DATI CLASSAMENTO						DATI DERIVANTI DA
	Foglio	Particella	Sub	Porz	Qualità Classe	Superficie(m²)	Deduz	Reddito			
1	19	33			SEMINATIVO 2	3 70 88		Euro 76,62	Euro 47,89	Variazione del 14/06/2017 protocollo n. SS0162661 in atti dal 14/12/2017 TRASMISSIONE DATI AGEA AI SENSI DEL DL 3.10.2006 N. 262 (n. 20260.1/2017)	

ha are ca

Partita

di studio: Variazione culturale eseguita ai sensi del DL 3.10.2006 n. 262, convertito con modificazioni nella legge 24.1.2006 n. 286 e successive modificazioni (anno 2017) - Eseguita a seguito di dichiarazione resa il 14/06/2017 all'Or ganismo Pagatore AGEA con la domanda AGEA. ADU.2017.0441331 (Scheda validazione/fascicolo prot. n. AGEA. CAA410.2017.0001229)

Situazione dell'Immobile dal 15/12/2011

N.	DATI IDENTIFICATIVI				DATI CLASSAMENTO						DATI DERIVANTI DA
	Foglio	Particella	Sub	Porz	Qualità Classe	Superficie(m²)	Deduz	Reddito			
1	19	33			SEMINATIVO 2	3 54 98		Euro 73,33	Euro 45,83	Tabella di variazione del 15/12/2011 protocollo n. SS0344073 in atti dal 15/12/2011 TRASMISSIONE DATI AGEA AI SENSI DEL DL 3.10.2006 N.262 (n. 19248.1/2011)	
					PASCOLO 1	15 90		Euro 2,05	Euro 1,64		

ha are ca

Partita



Visura storica per immobile

Data: 18/02/2022 - Ora: 12.43.16 Fine
Visura n.: T193012 Pag: 3

Situazione degli atti informatizzati dall'impianto meccanografico al 18/02/2022

DATI DERIVANTI DA	ISTRUMENTO (ATTO PUBBLICO) del 01/12/2016 Nota presentata con Modello Unico in atti dal 13/12/2016 Repertorio n.: 51988 Rogante: BILARDI MARIA Sede: ALGHERO Registrazione: Sede: DIVISIONE (n. 12576.5/2016)
--------------------------	--

Situazione degli intestati dal 22/08/2001

N.	DATI ANAGRAFICI	CODICE FISCALE	DIRITTI E ONERI REALI
1	PODDA Angelo nato a SASSARI il 07/10/1965	PDDNGL65R071452U*	(1) Proprieta' per 1/4 fino al 01/12/2016
2	PODDA Antonio nato a ZEDDIANI il 15/01/1956	PDDNTN6A15M153H*	(1) Proprieta' per 1/4 fino al 01/12/2016
3	PODDA Francesco nato a ZEDDIANI il 06/10/1954	PDDFNC54R0M153A*	(1) Proprieta' per 1/4 fino al 01/12/2016
4	PODDA Giannina nata a ZEDDIANI il 03/06/1950	PDDGNS0H43M153N*	(1) Proprieta' per 1/4 fino al 01/12/2016

DATI DERIVANTI DA DENUNZIA (NEI PASSAGGI PER CAUSA DI MORTE) del 22/08/2001 protocollo n. SS0120135 in atti dal 24/04/2009 Registrazione: UU Sede: SASSARI Volume: 1256 n. 30 del 05/02/2002 SUCCESSIONE PODDA IGNAZIO (n. 4888.1/2009)

Situazione degli intestati relativa ad atto del 20/09/1979 (antecedente all'impianto meccanografico)

N.	DATI ANAGRAFICI	CODICE FISCALE	DIRITTI E ONERI REALI
1	PODDA Ignazio nato a GAVOI il 28/05/1925	PDDGNZ25E28D947I*	(1) Proprieta' per 1000/1000 fino al 22/08/2001

DATI DERIVANTI DA ISTRUMENTO (ATTO PUBBLICO) del 20/09/1979 Voltura in atti dal 23/05/1991 Repertorio n.: 6191 Rogante: LOIACONO Sede: ALGHERO Registrazione: UR Sede: SASSARI Volume: 358 n. 6085 del 05/10/1979 (n. 498379)

Situazione degli intestati dall'impianto meccanografico

N.	DATI ANAGRAFICI	CODICE FISCALE	DIRITTI E ONERI REALI
1	FENU Antonino-FU GIOV SANTO		Comproprietario fino al 20/09/1979
2	FENU Lorenzo-FU GIOV SANTO		Comproprietario fino al 20/09/1979

DATI DERIVANTI DA Impianto meccanografico del 06/11/1985

Unità immobiliari n. 1 Tributi erariali: Euro 0,90

Visura telematica

* Codice Fiscale Validato in Anagrafe Tributaria



Visura storica per immobile

Data: 18/02/2022 - Ora: 12.43.16 Segue
Visura n.: T193012 Pag: 2

Situazione degli atti informatizzati dall'impianto meccanografico al 18/02/2022

Notifica	Partita
Annotazioni	di studio: VARIAZIONE CULTURALE ESEGUITA AI SENSI DEL DL 3.10.2006 N. 262, CONVERTITO CON MODIFICAZIONI NELLA LEGGE 24.11.2006 N. 286 E SUCCESSIVE MODIFICAZIONI (ANNO 2011)

Situazione dell'Immobile dal 13/12/2007

N.	DATI IDENTIFICATIVI				DATI CLASSAMENTO						DATI DERIVANTI DA
	Foglio	Particella	Sub	Porz	Qualità Classe	Superficie(m²)	Deduz	Reddito			
1	19	33			PASCOLO 1	3 70 88		Euro 47,89	Euro 38,31	Tabella di variazione del 13/12/2007 protocollo n. SS0384644 in atti dal 13/12/2007 TRASMISSIONE DATI AGEA AI SENSI DEL DL 3.10.2006 N.262 (n. 68636.1/2007)	

ha are ca

Partita

variazione culturale eseguita ai sensi del dl 3.10.2006 n. 262, convertito con modificazioni nella legge 24.1.2006 n. 286 (anno 2007) - qualita' dichiarata o parificata a cultura presente nel quadro tariffario del comune

Situazione dell'Immobile dall'impianto meccanografico

N.	DATI IDENTIFICATIVI				DATI CLASSAMENTO						DATI DERIVANTI DA
	Foglio	Particella	Sub	Porz	Qualità Classe	Superficie(m²)	Deduz	Reddito			
1	19	33			SEMINATIVO 2	3 70 88		Euro 76,62 L. 148.352	Euro 47,89 L. 92.720	Impianto meccanografico del 06/11/1985	

ha are ca

Partita 364

L'intestazione alla data della richiesta deriva dai seguenti atti:

Situazione degli intestati dal 01/12/2016

N.	DATI ANAGRAFICI	CODICE FISCALE	DIRITTI E ONERI REALI
1	PODDA Angelo nato a SASSARI il 07/10/1965	PDDNGL65R071452U*	(1) Proprieta' per 1/1 in regime di separazione dei beni

DATI DERIVANTI DA ISTRUMENTO (ATTO PUBBLICO) del 01/12/2016 Nota presentata con Modello Unico in atti dal 15/12/2016 Repertorio n.: 51989 Rogante: BILARDI MARIA Sede: ALGHERO
Registrazione: Sede: COMPRAVENDITA (n. 12649.1/2016)

Situazione degli intestati dal 01/12/2016

N.	DATI ANAGRAFICI	CODICE FISCALE	DIRITTI E ONERI REALI
1	PODDA Giannina nata a ZEDDIANI il 03/06/1950	PDDGNS0H43M153N*	(1) Proprieta' per 1/1 fino al 01/12/2016

Particella 36, Fg.19



Direzione Provinciale di Sassari
Ufficio Provinciale - Territorio
Servizi Catastali

Visura storica per immobile

Situazione degli atti informatizzati dall'impianto meccanografico al 18/02/2022

Data: 18/02/2022 - Ora: 12.44.29 Segue
Visura n.: T193756 Pag: 1

Dati della richiesta	Comune di PUTIFIGARI (Codice: H095)
Catasto Terreni	Provincia di SASSARI Foglio: 19 Particella: 36

INTESTATO

1	PODDA Angelo nato a SASSARI il 07/10/1965	PDDNGL65R071452U*	(1) Proprieta' per 1/1 in regime di separazione dei beni
---	---	-------------------	--

Situazione dell'Immobile dal 09/03/2007

N.	DATI IDENTIFICATIVI				DATI CLASSAMENTO				DATI DERIVANTI DA	
	Foglio	Particella	Sub	Porz	Qualità Classe	Superficie(m²) ha are ca	Deduz	Reddito		
								Dominicale	Agrario	
1	19	36		AA	PASCOLO I	6 00 00		Euro 77,47	Euro 61,97	Tabella di variazione del 09/03/2007 protocollo n. SS0086877 in atti dal 09/03/2007 TRASMISSIONE DATI AI SENSI DEL DECRETO 262 DEL 3 OTTOBRE 2006 (n. 24072.1/2007)
				AB	PASCOLO ARB	46 55		Euro 4,81	Euro 4,81	

Notifica		Partita	
Annotationi	variazione culturale ex d.l. n. 262/06 - qualita' dichiarata o purificata a cultura presente nel quadro tarif. fario		

Situazione dell'Immobile dall'impianto meccanografico

N.	DATI IDENTIFICATIVI				DATI CLASSAMENTO				DATI DERIVANTI DA	
	Foglio	Particella	Sub	Porz	Qualità Classe	Superficie(m²) ha are ca	Deduz	Reddito		
								Dominicale	Agrario	
1	19	36		-	PASCOLO ARB	6 46 55		Euro 66,78 L. 129.310	Euro 66,78 L. 129.310	Impianto meccanografico del 06/11/1985

L'intestazione alla data della richiesta deriva dai seguenti atti:



Direzione Provinciale di Sassari
Ufficio Provinciale - Territorio
Servizi Catastali

Visura storica per immobile

Situazione degli atti informatizzati dall'impianto meccanografico al 18/02/2022

Data: 18/02/2022 - Ora: 12.44.29 Fine
Visura n.: T193756 Pag: 2

Situazione degli intestati dal 12/12/2016

N.	DATI ANAGRAFICI	CODICE FISCALE	DIRITTI E ONERI REALI
1	PODDA Angelo nato a SASSARI il 07/10/1965	PDDNGL65R071452U*	(1) Proprieta' per 1/1 in regime di separazione dei beni
DATI DERIVANTI DA	ISTRUMENTO (ATTO PUBBLICO) del 12/12/2016 Nota presentata con Modello Unico in atti dal 20/12/2016 Repertorio n.: 5201 1 Rogante: BILARDI MARIA Sede: ALGHERO Registrazione: Sede: COMPRAVENDITA (n. 12949.1/2016)		

Situazione degli intestati dal 01/12/2016

N.	DATI ANAGRAFICI	CODICE FISCALE	DIRITTI E ONERI REALI
1	PODDA Francesco nato a ZEDDIANI il 06/10/1954	PDDFNC54R06M153A*	(1) Proprieta' per 1/1 fino al 12/12/2016
DATI DERIVANTI DA	ISTRUMENTO (ATTO PUBBLICO) del 01/12/2016 Nota presentata con Modello Unico in atti dal 13/12/2016 Repertorio n.: 51988 Rogante: BILARDI MARIA Sede: ALGHERO Registrazione: Sede: DIVISIONE (n. 12576.3/2016)		

Situazione degli intestati dal 22/08/2001

N.	DATI ANAGRAFICI	CODICE FISCALE	DIRITTI E ONERI REALI
1	PODDA Angelo nato a SASSARI il 07/10/1965	PDDNGL65R071452U*	(1) Proprieta' per 1/4 fino al 01/12/2016
2	PODDA Antonio nato a ZEDDIANI il 15/01/1956	PDDNTN56A15M153H*	(1) Proprieta' per 1/4 fino al 01/12/2016
3	PODDA Francesco nato a ZEDDIANI il 06/10/1954	PDDFNC54R06M153A*	(1) Proprieta' per 1/4 fino al 01/12/2016
4	PODDA Giannina nata a ZEDDIANI il 03/06/1950	PDDGNN50H43M153N*	(1) Proprieta' per 1/4 fino al 01/12/2016
DATI DERIVANTI DA	DENUNZIA (NEI PASSAGGI PER CAUSA DI MORTE) del 22/08/2001 protocollo n. SS0120135 in atti dal 24/04/2009 Registrazione: UU Sede: SASSARI Volume: 1256 n. 30 del 05/02/2002 SUCCESSIONE PODDA IGNAZIO (n. 4888.1/2009)		

Situazione degli intestati relativa ad atto del 20/09/1979 (antecedente all'impianto meccanografico)

N.	DATI ANAGRAFICI	CODICE FISCALE	DIRITTI E ONERI REALI
1	PODDA Ignazio nato a GAVOI il 28/05/1925	PDDGNZ5E28D947T*	(1) Proprieta' per 1000/1000 fino al 22/08/2001
DATI DERIVANTI DA	ISTRUMENTO (ATTO PUBBLICO) del 20/09/1979 Voltura in atti dal 23/05/1991 Repertorio n.: 6191 Rogante: LOJACONO Sede: ALGHERO Registrazione: UR Sede: SASSARI Volume: 358 n. 6085 del 05/10/1979 (n. 498379)		

Situazione degli intestati dall'impianto meccanografico

N.	DATI ANAGRAFICI	CODICE FISCALE	DIRITTI E ONERI REALI
1	FENU Antonino:FU GIOV SANTO		Comproprietario fino al 20/09/1979
2	FENU Lorenzo:FU GIOV SANTO		Comproprietario fino al 20/09/1979
DATI DERIVANTI DA	Impianto meccanografico del 06/11/1985		

Unità immobiliari n. 1 Tributi erariali: Euro 0,90

Visura telematica

* Codice Fiscale Validato in Anagrafe Tributaria

Particella 37, Fg.19



Visura storica per immobile

Situazione degli atti informatizzati dall'impianto meccanografico al 18/02/2022

Data: 18/02/2022 - Ora: 12.45.28 Segue
Visura n.: T194326 Pag: 1

Dati della richiesta	Comune di PUTIFIGARI (Codice: H095) Provincia di SASSARI
Catasto Terreni	Foglio: 19 Particella: 37

INTESTATO

1	PODDA Angelo nato a SASSARI il 07/10/1965	PDDNGL65R071452U*	(1) Proprieta' per 1/1 in regime di separazione dei beni
---	---	-------------------	--

Situazione dell'Immobile dal 14/12/2017

N.	DATI IDENTIFICATIVI				Porz	Qualità Classe	DATI CLASSAMENTO		Deduz	Reddito		DATI DERIVANTI DA
	Foglio	Particella	Sub	Superficie(m²) ha are ca			Dominicale	Agrario		Dominicale	Agrario	
1	19	37			-	SEMINATIVO 2	1	61	20	Euro 33,30	Euro 20,81	Variazione del 14/06/2017 protocollo n. SS0162662 in atti dal 14/12/2017 TRASMISSIONE DATI AGEA AI SENSI DEL DL. 3.10.2006 N. 262 (n. 20261.1/2017)

Notifica Partita
Annotationi di studio. Variazione colturale eseguita ai sensi del DL 3.10.2006 n. 262, convertito con modificazioni nella legge 24.1.2006 n. 286 e successive modificazioni (anno 2017) - Eseguita a seguito di dichiarazione resa il 14/06/2017 all'Of ganismo Pagatore AGEA con la domanda AGEA. ADU.2017.0441331 (Scheda validazione/fascicolo prot. n. AGEA. CAA410.2017.0001229)

Situazione dell'Immobile dal 16/12/2008

N.	DATI IDENTIFICATIVI				Porz	Qualità Classe	DATI CLASSAMENTO		Deduz	Reddito		DATI DERIVANTI DA
	Foglio	Particella	Sub	Superficie(m²) ha are ca			Dominicale	Agrario		Dominicale	Agrario	
1	19	37			AA	PASCOLO 1	1	41	05	Euro 18,21	Euro 14,57	Tabella di variazione del 16/12/2008 protocollo n. SS0364337 in atti dal 16/12/2008 TRASMISSIONE DATI AGEA AI SENSI DEL DL. 3.10.2006 N.262 (n. 9050.1/2008)
					AB	PASCOLO ARB		20	15	Euro 2,08	Euro 2,08	



Visura storica per immobile

Situazione degli atti informatizzati dall'impianto meccanografico al 18/02/2022

Data: 18/02/2022 - Ora: 12.45.28 Fine
Visura n.: T194326 Pag: 3

DATI DERIVANTI DA	ISTRUMENTO (ATTO PUBBLICO) del 01/12/2016 Nota presentata con Modello Unico in atti dal 13/12/2016 Repertorio n.: 51988 Rogante: BILARDI MARIA Sede: ALGHERO Registrazione: Sede: DIVISIONE (n. 12576.5/2016)
--------------------------	--

Situazione degli intestati dal 22/08/2001

N.	DATI ANAGRAFICI	CODICE FISCALE	DIRITTI E ONERI REALI
1	PODDA Angelo nato a SASSARI il 07/10/1965	PDDNGL65R071452U*	(1) Proprieta' per 1/4 fino al 01/12/2016
2	PODDA Antonio nato a ZEDDIANI il 15/01/1956	PDDNTN56A15M153H*	(1) Proprieta' per 1/4 fino al 01/12/2016
3	PODDA Francesco nato a ZEDDIANI il 06/10/1954	PDDFNC54R06M153A*	(1) Proprieta' per 1/4 fino al 01/12/2016
4	PODDA Giannina nata a ZEDDIANI il 03/06/1950	PDDGNS50H43M153N*	(1) Proprieta' per 1/4 fino al 01/12/2016

DATI DERIVANTI DA DENUNZIA (NEI PASSAGGI PER CAUSA DI MORTE) del 22/08/2001 protocollo n. SS0120135 in atti dal 24/04/2009 Registrazione: UU Sede: SASSARI Volume: 1256 n. 30 del 05/02/2002 SUCCESSIONE PODDA IGNAZIO (n. 4888.1/2009)

Situazione degli intestati relativa ad atto del 20/09/1979 (antecedente all'impianto meccanografico)

N.	DATI ANAGRAFICI	CODICE FISCALE	DIRITTI E ONERI REALI
1	PODDA Ignazio nato a GAVOI il 28/05/1925	PDDGNZ25E28D947T*	(1) Proprieta' per 1000/1000 fino al 22/08/2001

DATI DERIVANTI DA ISTRUMENTO (ATTO PUBBLICO) del 20/09/1979 Voltura in atti dal 23/05/1991 Repertorio n.: 6191 Rogante: LOIACONO Sede: ALGHERO Registrazione: UR Sede: SASSARI Volume: 358 n. 6085 del 05/10/1979 (n. 498379)

Situazione degli intestati dall'impianto meccanografico

N.	DATI ANAGRAFICI	CODICE FISCALE	DIRITTI E ONERI REALI
1	FENU Antonio;FU GIOV SANTO		Comproprietario fino al 20/09/1979
2	FENU Lorenzo;FU GIOV SANTO		Comproprietario fino al 20/09/1979

DATI DERIVANTI DA Impianto meccanografico del 06/11/1985

Unità immobiliari n. 1 Tributi erariali: Euro 0,90

Visura telematica

* Codice Fiscale Validato in Anagrafe Tributaria



Visura storica per immobile

Situazione degli atti informatizzati dall'impianto meccanografico al 18/02/2022

Data: 18/02/2022 - Ora: 12.45.28 Segue
Visura n.: T194326 Pag: 2

Notifica	Partita
Annotationi	variazione colturale eseguita ai sensi del dl 3.10.2006 n. 262, convertito con modificazioni nella legge 24.1.2006 n. 286 e successive modificazioni (anno 2008) - qualita' dichiarata o purificata a coltura presente nel quadro tariffario del comune

Situazione dell'Immobile dal 13/12/2007

N.	DATI IDENTIFICATIVI				Porz	Qualità Classe	DATI CLASSAMENTO		Deduz	Reddito		DATI DERIVANTI DA
	Foglio	Particella	Sub	Superficie(m²) ha are ca			Dominicale	Agrario		Dominicale	Agrario	
1	19	37			-	PASCOLO 1	1	61	20	Euro 20,81	Euro 16,65	Tabella di variazione del 13/12/2007 protocollo n. SS0384646 in atti dal 13/12/2007 TRASMISSIONE DATI AGEA AI SENSI DEL DL. 3.10.2006 N.262 (n. 68638.1/2007)

Notifica Partita
Annotationi variazione colturale eseguita ai sensi del dl 3.10.2006 n. 262, convertito con modificazioni nella legge 24.1.2006 n. 286 (anno 2007) - qualita' dichiarata o purificata a coltura presente nel quadro tariffario del comune

Situazione dell'Immobile dall'impianto meccanografico

N.	DATI IDENTIFICATIVI				Porz	Qualità Classe	DATI CLASSAMENTO		Deduz	Reddito		DATI DERIVANTI DA
	Foglio	Particella	Sub	Superficie(m²) ha are ca			Dominicale	Agrario		Dominicale	Agrario	
1	19	37			-	SEMINATIVO 2	1	61	20	Euro 33,30 L. 64.480	Euro 20,81 L. 40.300	Impianto meccanografico del 06/11/1985

Notifica Partita 364

L'intestazione alla data della richiesta deriva dai seguenti atti:

Situazione degli intestati dal 01/12/2016

N.	DATI ANAGRAFICI	CODICE FISCALE	DIRITTI E ONERI REALI
1	PODDA Angelo nato a SASSARI il 07/10/1965	PDDNGL65R071452U*	(1) Proprieta' per 1/1 in regime di separazione dei beni

DATI DERIVANTI DA ISTRUMENTO (ATTO PUBBLICO) del 01/12/2016 Nota presentata con Modello Unico in atti dal 15/12/2016 Repertorio n.: 51989 Rogante: BILARDI MARIA Sede: ALGHERO
Registrazione: Sede: COMPRAVENDITA (n. 12649.1/2016)

Situazione degli intestati dal 01/12/2016

N.	DATI ANAGRAFICI	CODICE FISCALE	DIRITTI E ONERI REALI
1	PODDA Giannina nata a ZEDDIANI il 03/06/1950	PDDGNS50H43M153N*	(1) Proprieta' per 1/1 fino al 01/12/2016

Particella 40, Fg.19



Visura storica per immobile

Data: 18/02/2022 - Ora: 12.46.21 Segue
Visura n.: T194829 Pag: 1

Situazione degli atti informatizzati dall'impianto meccanografico al 18/02/2022

Dati della richiesta	Comune di PUTIFIGARI (Codice: H095)								
Catasto Terreni	Provincia di SASSARI Foglio: 19 Particella: 40								
INTESTATO									
1	PODDA Angelo nato a SASSARI il 07/10/1965	PDDNGL65R071452U*	(1) Proprietà per 1/1 in regime di separazione dei beni						
Situazione dell'Immobile dal 13/12/2007									
N.	DATI IDENTIFICATIVI			DATI CLASSAMENTO				DATI DERIVANTI DA	
	Foglio	Particella	Sub	Porz	Qualità Classe	Superficie(m²) ha are ca	Deduz	Reddito	
1	19	40		AA	SEMINATIVO 2	4 13 73		Euro 85,47	Euro 53,42
				AB	PASCOLO 1	90 82		Euro 11,73	Euro 9,38
Tabella di variazione del 13/12/2007 protocollo n. SS0384648 in atti dal 13/12/2007 TRASMISSIONE DATI AGEA AI SENSI DEL DL. 3.10.2006 N.262 (n. 68640.1/2007)									
Notifica				Partita					
Annotazioni				variazione culturale eseguita ai sensi del di 3.10.2006 n. 262, convertito con modificazioni nella legge 24.1.2006 n. 286 (anno 2007) - qualità dichiarata o parificata a coltura presente nel quadro tariffario del comune					

Situazione dell'Immobile dall'impianto meccanografico

N.	DATI IDENTIFICATIVI			DATI CLASSAMENTO				DATI DERIVANTI DA	
	Foglio	Particella	Sub	Porz	Qualità Classe	Superficie(m²) ha are ca	Deduz	Reddito	
1	19	40		-	SEMINATIVO 2	5 04 55		Euro 104,23 L. 201.820	Euro 65,14 L. 126.138
Notifica				Partita 364					

L'intestazione alla data della richiesta deriva dai seguenti atti:



Visura storica per immobile

Data: 18/02/2022 - Ora: 12.46.21 Fine
Visura n.: T194829 Pag: 2

Situazione degli atti informatizzati dall'impianto meccanografico al 18/02/2022

Situazione degli intestati dal 01/12/2016			
N.	DATI ANAGRAFICI	CODICE FISCALE	DIRITTI E ONERI REALI
1	PODDA Angelo nato a SASSARI il 07/10/1965	PDDNGL65R071452U*	(1) Proprietà per 1/1 in regime di separazione dei beni
DATI DERIVANTI DA			
ISTRUMENTO (ATTO PUBBLICO) del 01/12/2016 Nota presentata con Modello Unico in atti dal 13/12/2016 Repertorio n.: 51988 Rogante: BILARDI MARIA Sede: ALGHERO Registrazione: Sede: DIVISIONE (n. 12576.1/2016)			
Situazione degli intestati dal 22/08/2001			
N.	DATI ANAGRAFICI	CODICE FISCALE	DIRITTI E ONERI REALI
1	PODDA Angelo nato a SASSARI il 07/10/1965	PDDNGL65R071452U*	(1) Proprietà per 1/4 fino al 01/12/2016
2	PODDA Antonio nato a ZEDDIANI il 15/01/1956	PDDNTN66A15M153H*	(1) Proprietà per 1/4 fino al 01/12/2016
3	PODDA Francesco nato a ZEDDIANI il 06/10/1954	PDDFNC54R06M153A*	(1) Proprietà per 1/4 fino al 01/12/2016
4	PODDA Giannina nata a ZEDDIANI il 03/06/1950	PDDGNN50H43M153N*	(1) Proprietà per 1/4 fino al 01/12/2016
DATI DERIVANTI DA			
DENUNZIA (NEI PASSAGGI PER CAUSA DI MORTE) del 22/08/2001 protocollo n. SS0120135 in atti dal 24/04/2009 Registrazione: UU Sede: SASSARI Volume: 1256 n. 30 del 05/02/2002 SUCCESSIONE PODDA IGNAZIO (n. 4888.1/2009)			
Situazione degli intestati relativa ad atto del 20/09/1979 (antecedente all'impianto meccanografico)			
N.	DATI ANAGRAFICI	CODICE FISCALE	DIRITTI E ONERI REALI
1	PODDA Ignazio nato a GAVOI il 28/05/1925	PDDGNZ25E28D947T*	(1) Proprietà per 1000/1000 fino al 22/08/2001
DATI DERIVANTI DA			
ISTRUMENTO (ATTO PUBBLICO) del 20/09/1979 Voltura in atti dal 23/05/1991 Repertorio n.: 6191 Rogante: LOJACONO Sede: ALGHERO Registrazione: UR Sede: SASSARI Volume: 358 n. 6085 del 05/10/1979 (n. 498379)			
Situazione degli intestati dall'impianto meccanografico			
N.	DATI ANAGRAFICI	CODICE FISCALE	DIRITTI E ONERI REALI
1	FENU Antonino:FU GIOV SANTO		Comproprietario fino al 20/09/1979
2	FENU Lorenzo:FU GIOV SANTO		Comproprietario fino al 20/09/1979
DATI DERIVANTI DA			
Impianto meccanografico del 06/11/1985			

Unità immobiliari n. 1 Tributi erariali: Euro 0,90

Visura telematica

* Codice Fiscale Validato in Anagrafe Tributaria

Particella 53, Fg.19

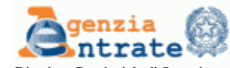

Direzione Provinciale di Sassari
Ufficio Provinciale - Territorio
Servizi Catastali

Visura storica per immobile

Situazione degli atti informatizzati dall'impianto meccanografico al 18/02/2022

Data: 18/02/2022 - Ora: 12.48.04 Segue
Visura n.: T195876 Pag: 1

Dati della richiesta	Comune di PUTIFIGARI (Codice: H095)
Catasto Terreni	Provincia di SASSARI
	Foglio: 19 Particella: 53

INTESTATO

1	PODDA Angelo nato a SASSARI il 07/10/1965	PDDNGL65R071452U*	(1) Proprieta' per 1/1 in regime di separazione dei beni
---	---	-------------------	--

Situazione dell'Immobile dal 20/10/2009

N.	DATI IDENTIFICATIVI				DATI CLASSAMENTO				DATI DERIVANTI DA		
	Foglio	Particella	Sub	Porz	Qualità Classe	Superficie(m²) ha are ca	Deduz	Reddito			
1	19	53		AA	SEMINATIVO	2	12 00		Euro 2,48	Euro 1,55	VARIAZIONE D'UFFICIO del 20/10/2009 pr otocollo n. SS0286407 in atti dal 20/10/2009 (n. 4140.1/2009)
				AB	PASCOLO	1	20 00		Euro 2,58	Euro 2,07	
Notifica Partita Annotazioni di immobile: variazione grafica per soppressione p.ile letterali ist. n. 285736/2009											

Situazione dell'Immobile dal 13/12/2007

N.	DATI IDENTIFICATIVI				DATI CLASSAMENTO				DATI DERIVANTI DA		
	Foglio	Particella	Sub	Porz	Qualità Classe	Superficie(m²) ha are ca	Deduz	Reddito			
1	19	53		AA	SEMINATIVO	2	12 00		Euro 2,48	Euro 1,55	Tabella di variazione del 13/12/2007 protocollo n. SS0384651 in atti dal 13/12/2007 TRASMISSIONE DATI AGEA AI SENSI DEL DL. 3.10.2006 N.262 (n. 68643.1/2007)
				AB	PASCOLO	1	20 00		Euro 2,58	Euro 2,07	
Notifica Partita											



Direzione Provinciale di Sassari
Ufficio Provinciale - Territorio
Servizi Catastali

Visura storica per immobile

Situazione degli atti informatizzati dall'impianto meccanografico al 18/02/2022

Data: 18/02/2022 - Ora: 12.48.04 Fine
Visura n.: T195876 Pag: 3

Situazione degli intestati dall'impianto meccanografico

N.	DATI ANAGRAFICI	CODICE FISCALE	DIRITTI E ONERI REALI
1	FENU Antonino:FU GIOV SANTO		Comproprietario fino al 20/09/1979
2	FENU Lorenzo:FU GIOV SANTO		Comproprietario fino al 20/09/1979
DATI DERIVANTI DA Impianto meccanografico del 06/11/1985			

Unità immobiliari n. 1

Tributi erariali: Euro 0,90

Visura telematica

* Codice Fiscale Validato in Anagrafe Tributaria



Direzione Provinciale di Sassari
Ufficio Provinciale - Territorio
Servizi Catastali

Visura storica per immobile

Situazione degli atti informatizzati dall'impianto meccanografico al 18/02/2022

Data: 18/02/2022 - Ora: 12.48.04 Segue
Visura n.: T195876 Pag: 2

Annotazioni	variazione culturale eseguita ai sensi del dl 3.10.2006 n. 262, convertito con modificazioni nella legge 24.11.2006 n. 286 (anno 2007) - qualità dichiarata o parificata a coltura presente nel quadro tariffario del comune
--------------------	--

Situazione dell'Immobile dall'impianto meccanografico

N.	DATI IDENTIFICATIVI				DATI CLASSAMENTO				DATI DERIVANTI DA		
	Foglio	Particella	Sub	Porz	Qualità Classe	Superficie(m²) ha are ca	Deduz	Reddito			
1	19	53		-	SEMINATIVO	2	32 00		Euro 6,61 L. 12.800	Euro 4,13 L. 8.000	Impianto meccanografico del 06/11/1985
Notifica Partita 364											

L'intestazione alla data della richiesta deriva dai seguenti atti:

Situazione degli intestati dal 01/12/2016

N.	DATI ANAGRAFICI	CODICE FISCALE	DIRITTI E ONERI REALI
1	PODDA Angelo nato a SASSARI il 07/10/1965	PDDNGL65R071452U*	(1) Proprieta' per 1/1 in regime di separazione dei beni
DATI DERIVANTI DA ISTRUMENTO (ATTO PUBBLICO) del 01/12/2016 Nota presentata con Modello Unico in atti dal 15/12/2016 Repertorio n.: 51989 Rogante: BILARDI MARIA Sede: ALGHERO Registrazione: Sede: COMPRAVENDITA (n. 12649.1/2016)			

Situazione degli intestati dal 01/12/2016

N.	DATI ANAGRAFICI	CODICE FISCALE	DIRITTI E ONERI REALI
1	PODDA Giannina nata a ZEDDIANI il 03/06/1950	PDDGNN50H43M153N*	(1) Proprieta' per 1/1 fino al 01/12/2016
DATI DERIVANTI DA ISTRUMENTO (ATTO PUBBLICO) del 01/12/2016 Nota presentata con Modello Unico in atti dal 13/12/2016 Repertorio n.: 51988 Rogante: BILARDI MARIA Sede: ALGHERO Registrazione: Sede: DIVISIONE (n. 12576.5/2016)			

Situazione degli intestati dal 22/08/2001

N.	DATI ANAGRAFICI	CODICE FISCALE	DIRITTI E ONERI REALI
1	PODDA Angelo nato a SASSARI il 07/10/1965	PDDNGL65R071452U*	(1) Proprieta' per 1/4 fino al 01/12/2016
2	PODDA Antonio nato a ZEDDIANI il 15/01/1956	PDDNTN56A15M153H*	(1) Proprieta' per 1/4 fino al 01/12/2016
3	PODDA Francesco nato a ZEDDIANI il 06/10/1954	PDDFNC54R06M153A*	(1) Proprieta' per 1/4 fino al 01/12/2016
4	PODDA Giannina nata a ZEDDIANI il 03/06/1950	PDDGNN50H43M153N*	(1) Proprieta' per 1/4 fino al 01/12/2016
DATI DERIVANTI DA DENUNZIA (NEI PASSAGGI PER CAUSA DI MORTE) del 22/08/2001 protocollo n. SS0120135 in atti dal 24/04/2009 Registrazione: UU Sede: SASSARI Volume: 1256 n: 30 del 05/02/2002 SUCCESSIONE PODDA IGNAZIO (n. 4888.1/2009)			

Situazione degli intestati relativa ad atto del 20/09/1979 (antecedente all'impianto meccanografico)

N.	DATI ANAGRAFICI	CODICE FISCALE	DIRITTI E ONERI REALI
1	PODDA Ignazio nato a GAVOI il 28/05/1925	PDDGNZ5E28D947T*	(1) Proprieta' per 1000/1000 fino al 22/08/2001
DATI DERIVANTI DA ISTRUMENTO (ATTO PUBBLICO) del 20/09/1979 Voltura in atti dal 23/05/1991 Repertorio n.: 6191 Rogante: LOJACONO Sede: ALGHERO Registrazione: UR Sede: SASSARI Volume: 358 n: 6085 del 05/10/1979 (n. 498379)			

Particella 58, Fg.19



Direzione Provinciale di Sassari
Ufficio Provinciale - Territorio
Servizi Catastali

Visura storica per immobile

Situazione degli atti informatizzati dall'impianto meccanografico al 18/02/2022

Data: 18/02/2022 - Ora: 12.49.50 Segue

Visura n.: T196889 Pag: 1

Dati della richiesta	Comune di PUTIFIGARI (Codice: H095)
Catasto Terreni	Provincia di SASSARI Foglio: 19 Particella: 58

INTESTATO

1	PODDA Angelo nato a SASSARI il 07/10/1965	PDDNGL65R071452U*	(1) Proprietà per 1/1 in regime di separazione dei beni
---	---	-------------------	---

Situazione dell'Immobile dal 13/12/2007

N.	DATI IDENTIFICATIVI				DATI CLASSAMENTO					DATI DERIVANTI DA
	Foglio	Particella	Sub	Porz	Qualità Classe	Superficie(m²)	Deduz	Reddito		
						ha are ca				
1	19	58		AA	SEMINATIVO 2	1 02 54		Euro 21,18	Euro 13,24	Tabella di variazione del 13/12/2007 protocollo n. SS0384655 in atti dal 13/12/2007 TRASMISSIONE DATI AGEA AI SENSI DEL DL 3.10.2006 N.262 (n. 68647.1/2007)
								Euro 5,96	Euro 4,77	
				AB	PASCOLO 1	46 14				
Notifica				Partita						
Annotazioni				variazione culturale eseguita ai sensi del di 3.10.2006 n. 262, convertito con modificazioni nella legge 24.1.2006 n. 286 (anno 2007) - qualità dichiarata o partecipata a coltura presente nel quadro tariffario del comune						

Situazione dell'Immobile dall'impianto meccanografico

N.	DATI IDENTIFICATIVI				DATI CLASSAMENTO					DATI DERIVANTI DA
	Foglio	Particella	Sub	Porz	Qualità Classe	Superficie(m²)	Deduz	Reddito		
						ha are ca				
1	19	58		-	SEMINATIVO 2	1 48 68		Euro 30,71 L. 59.472	Euro 19,20 L. 37.170	Impianto meccanografico del 06/11/1985
Notifica				Partita 364						

L'intestazione alla data della richiesta deriva dai seguenti atti:



Direzione Provinciale di Sassari
Ufficio Provinciale - Territorio
Servizi Catastali

Visura storica per immobile

Situazione degli atti informatizzati dall'impianto meccanografico al 18/02/2022

Data: 18/02/2022 - Ora: 12.49.51 Fine

Visura n.: T196889 Pag: 2

Situazione degli intestati dal 01/12/2016

N.	DATI ANAGRAFICI	CODICE FISCALE	DIRITTI E ONERI REALI
1	PODDA Angelo nato a SASSARI il 07/10/1965	PDDNGL65R071452U*	(1) Proprietà per 1/1 in regime di separazione dei beni
DATI DERIVANTI DA		ISTRUMENTO (ATTO PUBBLICO) del 01/12/2016 Nota presentata con Modello Unico in atti dal 15/12/2016 Repertorio n.: 51989 Rogante: BILARDI MARIA Sede: ALGHERO Registrazione: Sede: COMPRAVENDITA (n. 12649.1/2016)	

Situazione degli intestati dal 01/12/2016

N.	DATI ANAGRAFICI	CODICE FISCALE	DIRITTI E ONERI REALI
1	PODDA Giannina nata a ZEDDIANI il 03/06/1950	PDDGNS08H43M153N*	(1) Proprietà per 1/1 fino al 01/12/2016
DATI DERIVANTI DA		ISTRUMENTO (ATTO PUBBLICO) del 01/12/2016 Nota presentata con Modello Unico in atti dal 13/12/2016 Repertorio n.: 51988 Rogante: BILARDI MARIA Sede: ALGHERO Registrazione: Sede: DIVISIONE (n. 12576.5/2016)	

Situazione degli intestati dal 22/08/2001

N.	DATI ANAGRAFICI	CODICE FISCALE	DIRITTI E ONERI REALI
1	PODDA Angelo nato a SASSARI il 07/10/1965	PDDNGL65R071452U*	(1) Proprietà per 1/4 fino al 01/12/2016
2	PODDA Antonio nato a ZEDDIANI il 15/01/1956	PDDNTN56A15M153H*	(1) Proprietà per 1/4 fino al 01/12/2016
3	PODDA Francesco nato a ZEDDIANI il 06/10/1954	PDDFNC54R06M153A*	(1) Proprietà per 1/4 fino al 01/12/2016
4	PODDA Giannina nata a ZEDDIANI il 03/06/1950	PDDGNS08H43M153N*	(1) Proprietà per 1/4 fino al 01/12/2016
DATI DERIVANTI DA		DENUNZIA (NEI PASSAGGI PER CAUSA DI MORTE) del 22/08/2001 protocollo n. SS0120135 in atti dal 24/04/2009 Registrazione: UU Sede: SASSARI Volume: 1256 n. 30 del 05/02/2002 SUCCESSIONE PODDA IGNAZIO (n. 4888.1/2009)	

Situazione degli intestati relativa ad atto del 20/09/1979 (antecedente all'impianto meccanografico)

N.	DATI ANAGRAFICI	CODICE FISCALE	DIRITTI E ONERI REALI
1	PODDA Ignazio nato a GAVOI il 28/05/1925	PDDGNZ5E28D947T*	(1) Proprietà per 1000/1000 fino al 22/08/2001
DATI DERIVANTI DA		ISTRUMENTO (ATTO PUBBLICO) del 20/09/1979 Voltura in atti dal 23/05/1991 Repertorio n.: 6191 Rogante: LOJACONO Sede: ALGHERO Registrazione: UR Sede: SASSARI Volume: 358 n. 6085 del 05/10/1979 (n. 498379)	

Situazione degli intestati dall'impianto meccanografico

N.	DATI ANAGRAFICI	CODICE FISCALE	DIRITTI E ONERI REALI
1	FENU Antonio:FU GIOV SANTO		Comproprietario fino al 20/09/1979
2	FENU Lorenzo:FU GIOV SANTO		Comproprietario fino al 20/09/1979
DATI DERIVANTI DA		Impianto meccanografico del 06/11/1985	

Unità immobiliari n. 1 Tributi erariali: Euro 0,90

Visura telematica

* Codice Fiscale Validato in Anagrafe Tributaria

Particella 181, Fg.19



Visura storica per immobile

Data: 18/02/2022 - Ora: 12.51.04 Segue
Visura n.: T197605 Pag: 1

Situazione degli atti informatizzati dall'impianto meccanografico al 18/02/2022

Dati della richiesta	Comune di PUTIFIGARI (Codice: H095) Provincia di SASSARI
Catasto Terreni	Foglio: 19 Particella: 181

INTESTATO

1	PODDA Angelo nato a SASSARI il 07/10/1965	PDDNGL65R071452U*	(1) Proprieta' per 1/1 in regime di separazione dei beni
---	---	-------------------	--

Situazione dell'Immobile dal 10/11/2016

N.	DATI IDENTIFICATIVI				Porz	Qualità Classe	DATI CLASSAMENTO			Deduz	Reddito		DATI DERIVANTI DA
	Foglio	Particella	Sub	Partita			Superficie(m²) ha are ca	Dominicale	Agrario		Euro	Euro	
1	19	181	-	SEMINATIVO	1	84	16			Euro 19,56	Euro 10,87	FRAZIONAMENTO del 10/11/2016 protocollo n. SS0144390 in atti dal 10/11/2016 presentato il 09/11/2016 (n. 144390.1/2016)	

di immobile: particella generata da frazionamento valido ai soli fini comma 10 art. 30 d.p.r. 380/2001

Nella variazione sono stati soppressi i seguenti immobili:
- foglio 19 particella 38 - foglio 19 particella 39 - foglio 19 particella 167 - foglio 19 particella 158
Sono stati inoltre variati i seguenti immobili:
- foglio 19 particella 182 - foglio 19 particella 183 - foglio 19 particella 184 - foglio 19 particella 185 - foglio 19 particella 186 - foglio 19 particella 187 - foglio 19 particella 188

L'intestazione alla data della richiesta deriva dai seguenti atti:

Situazione degli intestati dal 01/12/2016

N.	DATI ANAGRAFICI	CODICE FISCALE	DIRITTI E ONERI REALI
1	PODDA Angelo nato a SASSARI il 07/10/1965	PDDNGL65R071452U*	(1) Proprieta' per 1/1 in regime di separazione dei beni
DATI DERIVANTI DA	ISTRUMENTO (ATTO PUBBLICO) del 01/12/2016 Nota presentata con Modello Unico in atti dal 15/12/2016 Repertorio n.: 51989 Rogante: BILARDI MARIA Sede: ALGHERO Registrazione: Sede: COMPRAVENDITA (n. 12649.1/2016)		



Visura storica per immobile

Data: 18/02/2022 - Ora: 12.51.04 Segue
Visura n.: T197605 Pag: 3

Situazione degli atti informatizzati dall'impianto meccanografico al 18/02/2022

Annotationi	variazione culturale eseguita ai sensi del d.l. 3.10.2006 n. 262, convertito con modificazioni nella legge 24.1.2006 n. 286 e successive modificazioni (anno 2008) - qualita' dichiarata o purificata a coltura presente nel quadro tariffario del comune
--------------------	---

Situazione dell'Immobile dall'impianto meccanografico

N.	DATI IDENTIFICATIVI				Porz	Qualità Classe	DATI CLASSAMENTO			Deduz	Reddito		DATI DERIVANTI DA
	Foglio	Particella	Sub	Partita			Superficie(m²) ha are ca	Dominicale	Agrario		Euro	Euro	
1	19	38	-	PASCOLO	1	1	02	84		Euro 13,28 L. 25,710	Euro 10,62 L. 20,568	Impianto meccanografico del 06/11/1985	

L'intestazione alla data della richiesta deriva dai seguenti atti:

Situazione degli intestati dal 22/08/2001

N.	DATI ANAGRAFICI	CODICE FISCALE	DIRITTI E ONERI REALI
1	PODDA Angelo nato a SASSARI il 07/10/1965	PDDNGL65R071452U*	(1) Proprieta' per 1/4 fino al 10/11/2016
2	PODDA Antonio nato a ZEDDIANI il 15/01/1956	PDDNTN56A15M153H*	(1) Proprieta' per 1/4 fino al 10/11/2016
3	PODDA Francesco nato a ZEDDIANI il 06/10/1954	PDDFNC54R06M153A*	(1) Proprieta' per 1/4 fino al 10/11/2016
4	PODDA Giannina nata a ZEDDIANI il 03/06/1950	PDDGNN50H43M153N*	(1) Proprieta' per 1/4 fino al 10/11/2016
DATI DERIVANTI DA	DENUNZIA (NEI PASSAGGI PER CAUSA DI MORTE) del 22/08/2001 protocollo n. SS0120135 in atti dal 24/04/2009 Registrazione: UU Sede: SASSARI Volume: 1256 n. 30 del 05/02/2002 SUCCESSIONE PODDA IGNAZIO (n. 4888.1/2009)		

Situazione degli intestati relativa ad atto del 20/09/1979 (antecedente all'impianto meccanografico)

N.	DATI ANAGRAFICI	CODICE FISCALE	DIRITTI E ONERI REALI
1	PODDA Ignazio nato a GAVOI il 28/05/1925	PDDGNZ25E28D947T*	(1) Proprieta' per 1000/1000 fino al 22/08/2001
DATI DERIVANTI DA	ISTRUMENTO (ATTO PUBBLICO) del 20/09/1979 Voltura in atti dal 23/05/1991 Repertorio n.: 6191 Rogante: LOIACONO Sede: ALGHERO Registrazione: UR Sede: SASSARI Volume: 358 n. 6085 del 05/10/1979 (n. 498379)		

Situazione degli intestati dall'impianto meccanografico

N.	DATI ANAGRAFICI	CODICE FISCALE	DIRITTI E ONERI REALI
1	FENU Antonio: FU GIOV SANTO		Comproprietario fino al 20/09/1979
2	FENU Lorenzo: FU GIOV SANTO		Comproprietario fino al 20/09/1979
DATI DERIVANTI DA	Impianto meccanografico del 06/11/1985		

Unità immobiliari n. 1 Tributi erariali: Euro 0,90



Visura storica per immobile

Data: 18/02/2022 - Ora: 12.51.04 Segue
Visura n.: T197605 Pag: 2

Situazione degli atti informatizzati dall'impianto meccanografico al 18/02/2022

Situazione degli intestati dal 01/12/2016

N.	DATI ANAGRAFICI	CODICE FISCALE	DIRITTI E ONERI REALI
1	PODDA Giannina nata a ZEDDIANI il 03/06/1950	PDDGNN50H43M153N*	(1) Proprieta' per 1/1 fino al 01/12/2016
DATI DERIVANTI DA	ISTRUMENTO (ATTO PUBBLICO) del 01/12/2016 Nota presentata con Modello Unico in atti dal 13/12/2016 Repertorio n.: 51988 Rogante: BILARDI MARIA Sede: ALGHERO Registrazione: Sede: DIVISIONE (n. 12576.5/2016)		

Situazione degli intestati dal 10/11/2016

N.	DATI ANAGRAFICI	CODICE FISCALE	DIRITTI E ONERI REALI
1	PODDA Angelo nato a SASSARI il 07/10/1965	PDDNGL65R071452U*	(1) Proprieta' per 1/4 fino al 01/12/2016
2	PODDA Antonio nato a ZEDDIANI il 15/01/1956	PDDNTN56A15M153H*	(1) Proprieta' per 1/4 fino al 01/12/2016
3	PODDA Francesco nato a ZEDDIANI il 06/10/1954	PDDFNC54R06M153A*	(1) Proprieta' per 1/4 fino al 01/12/2016
4	PODDA Giannina nata a ZEDDIANI il 03/06/1950	PDDGNN50H43M153N*	(1) Proprieta' per 1/4 fino al 01/12/2016
DATI DERIVANTI DA	FRAZIONAMENTO del 10/11/2016 protocollo n. SS0144390 in atti dal 10/11/2016 Registrazione: presentato il 09/11/2016 (n. 144390.1/2016)		

Situazione dell'immobile che ha originato il precedente dal 08/11/2016

N.	DATI IDENTIFICATIVI				Porz	Qualità Classe	DATI CLASSAMENTO			Deduz	Reddito		DATI DERIVANTI DA
	Foglio	Particella	Sub	Partita			Superficie(m²) ha are ca	Dominicale	Agrario		Euro	Euro	
1	19	38	-	SEMINATIVO	1	1	02	84		Euro 23,90	Euro 13,28	VARIAZIONE DUFFICIO del 08/11/2016 protocollo n. SS0143318 in atti dal 08/11/2016 (n. 13361.1/2016)	

Situazione dell'Immobile dal 16/12/2008

N.	DATI IDENTIFICATIVI				Porz	Qualità Classe	DATI CLASSAMENTO			Deduz	Reddito		DATI DERIVANTI DA
	Foglio	Particella	Sub	Partita			Superficie(m²) ha are ca	Dominicale	Agrario		Euro	Euro	
1	19	38	-	PASCOLO	1	71	99			Euro 9,29	Euro 7,44	Tabella di variazione del 16/12/2008 protocollo n. SS0364338 in atti dal 16/12/2008 TRASMISSIONE DATI AGEA AI SENSI DEL DL 3.10.2006 N.262 (n. 9051.1/2008)	
				PASCOLO	U	30	85			Euro 3,19	Euro 3,19		

Visura telematica

* Codice Fiscale Validato in Anagrafe Tributaria



Visura storica per immobile

Data: 18/02/2022 - Ora: 12.51.04 Fine
Visura n.: T197605 Pag: 4

Situazione degli atti informatizzati dall'impianto meccanografico al 18/02/2022

Particella 183, Fg.19



Visura storica per immobile

Data: 18/02/2022 - Ora: 12.52.00 Segue
Visura n.: T198141 Pag: 1

Situazione degli atti informatizzati dall'impianto meccanografico al 18/02/2022

Dati della richiesta	Comune di PUTIFIGARI (Codice: H095) Provincia di SASSARI
Catasto Terreni	Foglio: 19 Particella: 183

INTESTATO

1	PODDA Angelo nato a SASSARI il 07/10/1965	PDDNGL65R071452U*	(1) Proprieta' per 1/1 in regime di separazione dei beni
---	---	-------------------	--

Situazione dell'Immobile dal 10/11/2016

N.	DATI IDENTIFICATIVI				DATI CLASSAMENTO					DATI DERIVANTI DA
	Foglio	Particella	Sub	Porz	Qualità Classe	Superficie(m²) ha are ca	Deduz	Reddito		
1	19	183	-		PASCOLO 1	2 08 39		Euro 26,91	Euro 21,52	FRAZIONAMENTO del 10/11/2016 protocollo n. SS0144390 in atti dal 10/11/2016 presentato il 09/11/2016 (n. 144390.1/2016)

Partita

di immobile: particella generata da frazionamento valido ai soli fini comma 10 art. 30 d.p.r. 380/2001

Nella variazione sono stati soppressi i seguenti immobili:
- foglio 19 particella 38 - foglio 19 particella 39 - foglio 19 particella 167 - foglio 19 particella 158
Sono stati inoltre variati i seguenti immobili:
- foglio 19 particella 181 - foglio 19 particella 182 - foglio 19 particella 184 - foglio 19 particella 185 - foglio 19 particella 186 - foglio 19 particella 187 - foglio 19 particella 188

L'intestazione alla data della richiesta deriva dai seguenti atti:

Situazione degli intestati dal 01/12/2016

N.	DATI ANAGRAFICI	CODICE FISCALE	DIRITTI E ONERI REALI
1	PODDA Angelo nato a SASSARI il 07/10/1965	PDDNGL65R071452U*	(1) Proprieta' per 1/1 in regime di separazione dei beni
DATI DERIVANTI DA	ISTRUMENTO (ATTO PUBBLICO) del 01/12/2016 Nota presentata con Modello Unico in atti dal 15/12/2016 Repertorio n.: 51989 Rogante: BILARDI MARIA Sede: ALGHERO Registrazione: Sede: COMPRAVENDITA (n. 12649.1/2016)		



Visura storica per immobile

Data: 18/02/2022 - Ora: 12.52.00 Segue
Visura n.: T198141 Pag: 2

Situazione degli atti informatizzati dall'impianto meccanografico al 18/02/2022

Situazione degli intestati dal 01/12/2016

N.	DATI ANAGRAFICI	CODICE FISCALE	DIRITTI E ONERI REALI
1	PODDA Giannina nata a ZEDDIANI il 03/06/1950	PDDGNS0H43M153N*	(1) Proprieta' per 1/4 fino al 01/12/2016
DATI DERIVANTI DA	ISTRUMENTO (ATTO PUBBLICO) del 01/12/2016 Nota presentata con Modello Unico in atti dal 13/12/2016 Repertorio n.: 51988 Rogante: BILARDI MARIA Sede: ALGHERO Registrazione: Sede: DIVISIONE (n. 12576.5/2016)		

Situazione degli intestati dal 10/11/2016

N.	DATI ANAGRAFICI	CODICE FISCALE	DIRITTI E ONERI REALI
1	PODDA Angelo nato a SASSARI il 07/10/1965	PDDNGL65R071452U*	(1) Proprieta' per 1/4 fino al 01/12/2016
2	PODDA Antonio nato a ZEDDIANI il 15/01/1956	PDDNTN56A15M153H*	(1) Proprieta' per 1/4 fino al 01/12/2016
3	PODDA Francesco nato a ZEDDIANI il 06/10/1954	PDDFNC54R06M153A*	(1) Proprieta' per 1/4 fino al 01/12/2016
4	PODDA Giannina nata a ZEDDIANI il 03/06/1950	PDDGNS0H43M153N*	(1) Proprieta' per 1/4 fino al 01/12/2016
DATI DERIVANTI DA	FRAZIONAMENTO del 10/11/2016 protocollo n. SS0144390 in atti dal 10/11/2016 Registrazione: presentato il 09/11/2016 (n. 144390.1/2016)		

Situazione dell'immobile che ha originato il precedente dal 13/12/2007

N.	DATI IDENTIFICATIVI				DATI CLASSAMENTO					DATI DERIVANTI DA
	Foglio	Particella	Sub	Porz	Qualità Classe	Superficie(m²) ha are ca	Deduz	Reddito		
1	19	39	-		PASCOLO 1	2 92 04		Euro 37,71	Euro 30,17	Tabella di variazione del 13/12/2007 protocollo n. SS0384647 in atti dal 13/12/2007 TRASMISSIONE DATI AGEA AI SENSI DEL DL. 3.10.2006 N.262 (n. 68639.1/2007)

Partita

variazione culturale eseguita ai sensi del dl 3.10.2006 n. 262, convertito con modificazioni nella legge 24.1.2006 n. 286 (anno 2007) - qualita' dichiarata o parificata a cultura presente nel quadro tariffario del comune

Situazione dell'Immobile dall'impianto meccanografico

N.	DATI IDENTIFICATIVI				DATI CLASSAMENTO					DATI DERIVANTI DA
	Foglio	Particella	Sub	Porz	Qualità Classe	Superficie(m²) ha are ca	Deduz	Reddito		
1	19	39	-		SEMNATIVO 2	2 92 04		Euro 60,33 L. 116.816	Euro 37,71 L. 73.010	Impianto meccanografico del 06/11/1985

Partita 364

L'intestazione alla data della richiesta deriva dai seguenti atti:



Visura storica per immobile

Data: 18/02/2022 - Ora: 12.52.00 Fine
Visura n.: T198141 Pag: 3

Situazione degli atti informatizzati dall'impianto meccanografico al 18/02/2022

Situazione degli intestati dal 22/08/2001

N.	DATI ANAGRAFICI	CODICE FISCALE	DIRITTI E ONERI REALI
1	PODDA Angelo nato a SASSARI il 07/10/1965	PDDNGL65R071452U*	(1) Proprieta' per 1/4 fino al 10/11/2016
2	PODDA Antonio nato a ZEDDIANI il 15/01/1956	PDDNTN56A15M153H*	(1) Proprieta' per 1/4 fino al 10/11/2016
3	PODDA Francesco nato a ZEDDIANI il 06/10/1954	PDDFNC54R06M153A*	(1) Proprieta' per 1/4 fino al 10/11/2016
4	PODDA Giannina nata a ZEDDIANI il 03/06/1950	PDDGNS0H43M153N*	(1) Proprieta' per 1/4 fino al 10/11/2016
DATI DERIVANTI DA	DENUNZIA (NEI PASSAGGI PER CAUSA DI MORTE) del 22/08/2001 protocollo n. SS0120135 in atti dal 24/04/2009 Registrazione: UU Sede: SASSARI Volume: 1256 n. 30 del 05/02/2002 SUCCESSIONE PODDA IGNAZIO (n. 4888.1/2009)		

Situazione degli intestati relativa ad atto del 20/09/1979 (antecedente all'impianto meccanografico)

N.	DATI ANAGRAFICI	CODICE FISCALE	DIRITTI E ONERI REALI
1	PODDA Ignazio nato a GAVOI il 28/05/1925	PDDGNZ25E28D947F*	(1) Proprieta' per 1000/1000 fino al 22/08/2001
DATI DERIVANTI DA	ISTRUMENTO (ATTO PUBBLICO) del 20/09/1979 Voltura in atti dal 23/05/1991 Repertorio n.: 6191 Rogante: LOJACONO Sede: ALGHERO Registrazione: UR Sede: SASSARI Volume: 358 n. 6085 del 05/10/1979 (n. 498379)		

Situazione degli intestati dall'impianto meccanografico

N.	DATI ANAGRAFICI	CODICE FISCALE	DIRITTI E ONERI REALI
1	FENU Antonio-FU GIOV SANTO		Comproprietario fino al 20/09/1979
2	FENU Lorenzo-FU GIOV SANTO		Comproprietario fino al 20/09/1979
DATI DERIVANTI DA	Impianto meccanografico del 06/11/1985		

Unità immobiliari n. 1 Tributi erariali: Euro 0,90

Visura telematica

* Codice Fiscale Validato in Anagrafe Tributaria

Particella 185, Fg.19



Visura storica per immobile

Situazione degli atti informatizzati dall'impianto meccanografico al 18/02/2022

Data: 18/02/2022 - Ora: 12.52.52 Segue
Visura n.: T198681 Pag: 1

Dati della richiesta		Comune di PUTIFIGARI (Codice: H095)									
Catasto Terreni		Provincia di SASSARI									
		Foglio: 19 Particella: 185									
INTESTATO											
1	PODDA Angelo nato a SASSARI il 07/10/1965	PDDNGL65R071452U*	(1) Proprieta' per 1/1 in regime di separazione dei beni								
Situazione dell'Immobile dal 14/12/2017											
N.	DATI IDENTIFICATIVI				DATI CLASSAMENTO				DATI DERIVANTI DA		
	Foglio	Particella	Sub	Porz	Qualità Classe	Superficie(m²) ha are ca	Deduz	Reddito			
1	19	185		AA	SEMINATIVO	2	5 92 33		Euro 122,37	Euro 76,48	Variazione del 14/06/2017 protocollo n. SS0162665 in atti dal 14/12/2017 TRASMISSIONE DATI AGEA AI SENSI DEL DL 3.10.2006 N. 262 (n. 20264.1/2017)
					PASCOLO	1	43 57		Euro 5,63	Euro 4,50	
Notifica											
di studio: Variazione culturale eseguita ai sensi del DL 3.10.2006 n. 262, convertito con modificazioni nella legge 24.11.2006 n. 286 e successive modificazioni (anno 2017) - Eseguita a seguito di dichiarazione resa il 14/06/2017 all'Organismo Pagatore AGEA con la domanda AGEA ADU_2017.0441331 (Scheda validazione/fascicolo prot. n. AGEA_CAA410.2017.0001229); di immobile: particella generata da frazionamento valido ai soli fini comma 10 art. 30 d.p.r. 380/2001											

L'intestazione alla data della richiesta deriva dai seguenti atti:

Situazione degli intestati dal 01/12/2016

N.	DATI ANAGRAFICI	CODICE FISCALE	DIRITTI E ONERI REALI
1	PODDA Angelo nato a SASSARI il 07/10/1965	PDDNGL65R071452U*	(1) Proprieta' per 1/1 in regime di separazione dei beni
DATI DERIVANTI DA			
ISTRUMENTO (ATTO PUBBLICO) del 01/12/2016 Nota presentata con Modello Unico in atti dal 13/12/2016 Repertorio n.: 51988 Rogante: BILARDI MARIA Sede: ALGHERO Registrazione: Sede: DIVISIONE (n. 12576.1/2016)			

Situazione degli intestati dal 10/1/2016

N.	DATI ANAGRAFICI	CODICE FISCALE	DIRITTI E ONERI REALI
1	PODDA Angelo nato a SASSARI il 07/10/1965	PDDNGL65R071452U*	(1) Proprieta' per 1/4 fino al 01/12/2016



Visura storica per immobile

Situazione degli atti informatizzati dall'impianto meccanografico al 18/02/2022

Data: 18/02/2022 - Ora: 12.52.53 Segue
Visura n.: T198681 Pag: 3

Situazione dell'immobile che ha originato il precedente dal 08/11/2016

N.	DATI IDENTIFICATIVI				DATI CLASSAMENTO				DATI DERIVANTI DA		
	Foglio	Particella	Sub	Porz	Qualità Classe	Superficie(m²) ha are ca	Deduz	Reddito			
1	19	167		AA	SEMINATIVO	2	6 43 36		Euro 132,91	Euro 83,07	VARIAZIONE D'UFFICIO del 08/11/2016 protocollo n. SS0143340 in atti dal 08/11/2016 (n. 13366.1/2016)
					PASCOLO	U	20 00		Euro 2,07	Euro 2,07	
Notifica											
di studio: VARIAZIONE CULTURALE ESEGUITA AI SENSI DEL DL 3.10.2006 N. 262, CONVERTITO CON MODIFICAZIONI NELLA LEGGE 24.11.2006 N. 286 E SUCCESSIVE MODIFICAZIONI (ANNO 2009)											

Situazione dell'Immobile dal 22/12/2009

N.	DATI IDENTIFICATIVI				DATI CLASSAMENTO				DATI DERIVANTI DA		
	Foglio	Particella	Sub	Porz	Qualità Classe	Superficie(m²) ha are ca	Deduz	Reddito			
1	19	167		AA	SEMINATIVO	2	6 23 36		Euro 128,78	Euro 80,48	Tabella di variazione del 22/12/2009 protocollo n. SS0366850 in atti dal 22/12/2009 TRASMISSIONE DATI AGEA AI SENSI DEL DL 3.10.2006 N.262 (n. 16380.1/2009)
					PASCOLO	U	20 00		Euro 2,07	Euro 2,07	
Notifica											
di studio: VARIAZIONE CULTURALE ESEGUITA AI SENSI DEL DL 3.10.2006 N. 262, CONVERTITO CON MODIFICAZIONI NELLA LEGGE 24.11.2006 N. 286 E SUCCESSIVE MODIFICAZIONI (ANNO 2009)											

Situazione dell'Immobile dal 02/07/2008

N.	DATI IDENTIFICATIVI				DATI CLASSAMENTO				DATI DERIVANTI DA		
	Foglio	Particella	Sub	Porz	Qualità Classe	Superficie(m²) ha are ca	Deduz	Reddito			
1	19	167		AA	SEMINATIVO	2	6 43 36		Euro 132,91	Euro 83,07	Tipo mappale del 02/07/2008 protocollo n. SS0200094 in atti dal 02/07/2008 (n. 200094.1/2008)
					PASCOLO	U	20 00		Euro 2,07	Euro 2,07	
Notifica											
di studio: VARIAZIONE CULTURALE ESEGUITA AI SENSI DEL DL 3.10.2006 N. 262, CONVERTITO CON MODIFICAZIONI NELLA LEGGE 24.11.2006 N. 286 E SUCCESSIVE MODIFICAZIONI (ANNO 2009)											

Nella variazione sono stati soppressi i seguenti immobili:

- foglio 19 particella 152 - foglio 19 particella 154 - foglio 19 particella 155

Sono stati inoltre variati i seguenti immobili:

- foglio 19 particella 159 - foglio 19 particella 160 - foglio 19 particella 161 - foglio 19 particella 162 - foglio 19 particella 163 - foglio 19 particella 164 - foglio 19 particella 165 - foglio 19 particella 166 - foglio 19 particella 157 - foglio 19 particella 168 - foglio 19 particella 169



Visura storica per immobile

Situazione degli atti informatizzati dall'impianto meccanografico al 18/02/2022

Data: 18/02/2022 - Ora: 12.52.53 Segue
Visura n.: T198681 Pag: 2

2	PODDA Antonio nato a ZEDDIANI il 15/01/1956	PDDNTN56A15M153H*	(1) Proprieta' per 1/4 fino al 01/12/2016
3	PODDA Francesco nato a ZEDDIANI il 06/10/1954	PDDFNC54R06M153A*	(1) Proprieta' per 1/4 fino al 01/12/2016
4	PODDA Giannina nata a ZEDDIANI il 03/06/1950	PDDGNN50H43M153N*	(1) Proprieta' per 1/4 fino al 01/12/2016
DATI DERIVANTI DA			
FRAZIONAMENTO del 10/11/2016 protocollo n. SS0144390 in atti dal 10/11/2016 Registrazione: presentato il 09/11/2016 (n. 144390.1/2016)			

Situazione dell'Immobile dal 10/1/2016

N.	DATI IDENTIFICATIVI				DATI CLASSAMENTO				DATI DERIVANTI DA		
	Foglio	Particella	Sub	Porz	Qualità Classe	Superficie(m²) ha are ca	Deduz	Reddito			
1	19	185		-	SEMINATIVO	2	6 35 90		Euro 131,37	Euro 82,10	FRAZIONAMENTO del 10/11/2016 protocollo n. SS0144390 in atti dal 10/11/2016 presentato il 09/11/2016 (n. 144390.1/2016)
Notifica											
di immobile: particella generata da frazionamento valido ai soli fini comma 10 art. 30 d.p.r. 380/2001											

Nella variazione sono stati soppressi i seguenti immobili:

- foglio 19 particella 38 - foglio 19 particella 39 - foglio 19 particella 167 - foglio 19 particella 158

Sono stati inoltre variati i seguenti immobili:

- foglio 19 particella 181 - foglio 19 particella 182 - foglio 19 particella 183 - foglio 19 particella 184 - foglio 19 particella 186 - foglio 19 particella 187 - foglio 19 particella 188

L'intestazione alla data della richiesta deriva dai seguenti atti:

Situazione degli intestati dal 02/07/2008

N.	DATI ANAGRAFICI	CODICE FISCALE	DIRITTI E ONERI REALI
1	PODDA Ignazio nato a GAVOI il 28/05/1925	PDDGNZ25E28D947T*	(1) Proprieta' per 1000/1000 fino al 22/08/2001
DATI DERIVANTI DA			
del 02/07/2008 protocollo n. SS0200094 in atti dal 02/07/2008 Registrazione: (n. 200094.1/2008)			

Situazione degli intestati dal 22/08/2001

N.	DATI ANAGRAFICI	CODICE FISCALE	DIRITTI E ONERI REALI
1	PODDA Angelo nato a SASSARI il 07/10/1965	PDDNGL65R071452U*	(1) Proprieta' per 1/4 fino al 10/1/2016
2	PODDA Antonio nato a ZEDDIANI il 15/01/1956	PDDNTN56A15M153H*	(1) Proprieta' per 1/4 fino al 10/1/2016
3	PODDA Francesco nato a ZEDDIANI il 06/10/1954	PDDFNC54R06M153A*	(1) Proprieta' per 1/4 fino al 10/1/2016
4	PODDA Giannina nata a ZEDDIANI il 03/06/1950	PDDGNN50H43M153N*	(1) Proprieta' per 1/4 fino al 10/1/2016
DATI DERIVANTI DA			
DENUNZIA (NEI PASSAGGI PER CAUSA DI MORTE) del 22/08/2001 protocollo n. SS0120135 in atti dal 24/04/2009 Registrazione: UU Sede: SASSARI Volume: 1256 n. 30 del 05/02/2002 SUCCESSIONE PODDA IGNAZIO (n. 4888.1/2009)			



Visura storica per immobile

Situazione degli atti informatizzati dall'impianto meccanografico al 18/02/2022

Data: 18/02/2022 - Ora: 12.52.53 Fine
Visura n.: T198681 Pag: 4

Per ulteriori variazioni richieder e le visure storiche dei seguenti immobili variati o soppr essi, originari del precedente:

- foglio 19 particella 155

- foglio 19 particella 157

Unità immobiliari n. 1

Tributi erariali: Euro 0,90

Visura telematica

* Codice Fiscale Validato in Anagrafe Tributaria

Particella 189, Fg.19



Visura storica per immobile

Data: 18/02/2022 - Ora: 12.54.56 Segue
Visura n.: T199985 Pag: 1

Situazione degli atti informatizzati dall'impianto meccanografico al 18/02/2022

Dati della richiesta	Comune di PUTIFIGARI (Codice: H095)
Catasto Terreni	Provincia di SASSARI Foglio: 19 Particella: 189
INTESTATO	
1	PODDA Angelo nato a SASSARI il 07/10/1965 PDDNGL65R071452U* (1) Proprieta' per 1/1 in regime di separazione dei beni

Situazione dell'Immobile dal 07/03/2017

N.	DATI IDENTIFICATIVI				Porz	Qualità Classe	DATI CLASSAMENTO		Deduz	Reddito		DATI DERIVANTI DA
	Foglio	Particella	Sub	Superficie(m²)			ha are ca	Dominicale		Agrario		
1	19	189			-	PASCOLO 1	5	49	97	Euro 69,85	Euro 55,88	FRAZIONAMENTO del 07/03/2017 protocollo n. SS0027492 in atti dal 07/03/2017 presentato il 07/03/2017 (n. 27492.1/2017)
Notifica Partita												

Nella variazione sono stati soppressi i seguenti immobili:

- foglio 19 particella 35
- Sono stati inoltre variati i seguenti immobili:
- foglio 19 particella 190

L'intestazione alla data della richiesta deriva dai seguenti atti:

Situazione degli intestati dal 07/03/2017

N.	DATI ANAGRAFICI	CODICE FISCALE	DIRITTI E ONERI REALI
1	PODDA Angelo nato a SASSARI il 07/10/1965	PDDNGL65R071452U*	(1) Proprieta' per 1/1 in regime di separazione dei beni
DATI DERIVANTI DA FRAZIONAMENTO del 07/03/2017 protocollo n. SS0027492 in atti dal 07/03/2017 Registrazione: presentato il 07/03/2017 (n. 27492.1/2017)			



Visura storica per immobile

Data: 18/02/2022 - Ora: 12.54.56 Segue
Visura n.: T199985 Pag: 2

Situazione degli atti informatizzati dall'impianto meccanografico al 18/02/2022

Situazione dell'immobile che ha originato il precedente dal 01/03/2017

N.	DATI IDENTIFICATIVI				Porz	Qualità Classe	DATI CLASSAMENTO		Deduz	Reddito		DATI DERIVANTI DA
	Foglio	Particella	Sub	Superficie(m²)			ha are ca	Dominicale		Agrario		
1	19	35			-	PASCOLO 1	5	49	97	Euro 71,01	Euro 56,81	VARIAZIONE D'UFFICIO del 01/03/2017 protocollo n. SS0025087 in atti dal 01/03/2017 ISTANZA N.25004/2017 (n. 4870.1/2017)
Notifica Partita												

Situazione dell'Immobile dal 22/12/2009

N.	DATI IDENTIFICATIVI				Porz	Qualità Classe	DATI CLASSAMENTO		Deduz	Reddito		DATI DERIVANTI DA
	Foglio	Particella	Sub	Superficie(m²)			ha are ca	Dominicale		Agrario		
1	19	35			-	PASCOLO 1	4	92	66	Euro 63,61	Euro 50,89	Tabella di variazione del 22/12/2009 protocollo n. SS0366846 in atti dal 22/12/2009 TRASMISSIONE DATI AGEA AI SENSI DEL DL. 3.10.2006 N.262 (n. 16376.1/2009)
					-	PASCOLO ARB U				Euro 5,92	Euro 5,92	
Notifica Partita												
Annotazioni di studio: VARIAZIONE CULTURALE ESEGUITA AI SENSI DEL DL. 3.10.2006 N. 262. CONVERTITO CON MODIFICAZIONI NELLA LEGGE 24.11.2006 N. 286 E SUCCESSIVE MODIFICAZIONI (ANNO 2009)												

Situazione dell'Immobile dal 09/03/2007

N.	DATI IDENTIFICATIVI				Porz	Qualità Classe	DATI CLASSAMENTO		Deduz	Reddito		DATI DERIVANTI DA
	Foglio	Particella	Sub	Superficie(m²)			ha are ca	Dominicale		Agrario		
1	19	35			-	PASCOLO 1	5	49	97	Euro 71,01	Euro 56,81	Tabella di variazione del 09/03/2007 protocollo n. SS0086876 in atti dal 09/03/2007 TRASMISSIONE DATI AI SENSI DEL DECRETO 262 DEL 3 OTTOBRE 2006 (n. 24071.1/2007)
Notifica Partita												



Visura storica per immobile

Data: 18/02/2022 - Ora: 12.54.56 Segue
Visura n.: T199985 Pag: 3

Situazione degli atti informatizzati dall'impianto meccanografico al 18/02/2022

Annotazioni	variazione culturale ex d.l. n. 262/06 - qualita' dichiarata o purificata a coltura presente nel quadro tarif fario
--------------------	---

Situazione dell'Immobile dall'impianto meccanografico

N.	DATI IDENTIFICATIVI				Porz	Qualità Classe	DATI CLASSAMENTO		Deduz	Reddito		DATI DERIVANTI DA
	Foglio	Particella	Sub	Superficie(m²)			ha are ca	Dominicale		Agrario		
1	19	35			-	PASCOLO U	5	49	97	Euro 56,81	Euro 56,81	Impianto meccanografico del 06/11/1985
					-	ARB				L. 109.994	L. 109.994	
Notifica Partita 364												

L'intestazione alla data della richiesta deriva dai seguenti atti:

Situazione degli intestati dal 12/12/2016

N.	DATI ANAGRAFICI	CODICE FISCALE	DIRITTI E ONERI REALI
1	PODDA Angelo nato a SASSARI il 07/10/1965	PDDNGL65R071452U*	(1) Proprieta' per 1/1 in regime di separazione dei beni fino al 07/03/2017
DATI DERIVANTI DA ISTRUMENTO (ATTO PUBBLICO) del 12/12/2016 Nota presentata con Modello Unico in atti dal 20/12/2016 Repertorio n.: 5201 1 Rogante: BILARDI MARIA Sede: ALGHERO Registrazione: Sede: COMPRAVENDITA (n. 12949.1/2016)			

Situazione degli intestati dal 01/12/2016

N.	DATI ANAGRAFICI	CODICE FISCALE	DIRITTI E ONERI REALI
1	PODDA Francesco nato a ZEDDIANI il 06/10/1954	PDDFNC54R06M153A*	(1) Proprieta' per 1/1 fino al 12/12/2016
DATI DERIVANTI DA ISTRUMENTO (ATTO PUBBLICO) del 01/12/2016 Nota presentata con Modello Unico in atti dal 13/12/2016 Repertorio n.: 51988 Rogante: BILARDI MARIA Sede: ALGHERO Registrazione: Sede: DIVISIONE (n. 12576.3/2016)			

Situazione degli intestati dal 22/08/2001

N.	DATI ANAGRAFICI	CODICE FISCALE	DIRITTI E ONERI REALI
1	PODDA Angelo nato a SASSARI il 07/10/1965	PDDNGL65R071452U*	(1) Proprieta' per 1/4 fino al 01/12/2016
2	PODDA Antonio nato a ZEDDIANI il 15/01/1956	PDDNTN56A15M153H*	(1) Proprieta' per 1/4 fino al 01/12/2016
3	PODDA Francesco nato a ZEDDIANI il 06/10/1954	PDDFNC54R06M153A*	(1) Proprieta' per 1/4 fino al 01/12/2016
4	PODDA Gianna nata a ZEDDIANI il 03/06/1950	PDDGNN50H43M153N*	(1) Proprieta' per 1/4 fino al 01/12/2016
DATI DERIVANTI DA DENUNZIA (NEI PASSAGGI PER CAUSA DI MORTE) del 22/08/2001 protocollo n. SS0120135 in atti dal 24/04/2009 Registrazione: UU Sede: SASSARI Volume: 1256 n. 30 del 05/02/2002 SUCCESSIONE PODDA IGNAZIO (n. 4888.1/2009)			

Situazione degli intestati relativa ad atto del 20/09/1979 (antecedente all'impianto meccanografico)

N.	DATI ANAGRAFICI	CODICE FISCALE	DIRITTI E ONERI REALI
1	PODDA Ignazio nato a GAVOI il 28/05/1925	PDDGNZ25E28D947T*	(1) Proprieta' per 1000/1000 fino al 22/08/2001
DATI DERIVANTI DA ISTRUMENTO (ATTO PUBBLICO) del 20/09/1979 Voltura in atti dal 23/05/1991 Repertorio n.: 6191 Rogante: LOIACONO Sede: ALGHERO Registrazione: UR Sede: SASSARI Volume: 358 n. 6085 del 05/10/1979 (n. 498379)			



Visura storica per immobile

Data: 18/02/2022 - Ora: 12.54.56 Fine
Visura n.: T199985 Pag: 4

Situazione degli atti informatizzati dall'impianto meccanografico al 18/02/2022

Situazione degli intestati dall'impianto meccanografico

N.	DATI ANAGRAFICI	CODICE FISCALE	DIRITTI E ONERI REALI
1	FENU Antonio:FU GIOV SANTO		Comproprietario fino al 20/09/1979
2	FENU Lorenzo:FU GIOV SANTO		Comproprietario fino al 20/09/1979
DATI DERIVANTI DA Impianto meccanografico del 06/11/1985			

Unità immobiliari n. 1 Tributi erariali: Euro 0,90

Visura telematica

* Codice Fiscale Validato in Anagrafe Tributaria

2.7 N.1 Visura catastale Terreni limitrofi interessati da servitù di passaggio

Particella 40, Fg.1



Direzione Provinciale di Sassari
Ufficio Provinciale - Territorio
Servizi Catastali

Visura storica per immobile

Situazione degli atti informatizzati dall'impianto meccanografico al 28/02/2022

Data: 28/02/2022 - Ora: 11.10.57 Fine

Visura n.: T116685 Pag: 1

Dati della richiesta	Comune di PUTIFIGARI (Codice: H095) Provincia di SASSARI
Catasto Terreni	Foglio: 1 Particella: 40

INTESTATO

1	ENTE PER LA TRASFORMAZIONE FONDILIARIA E AGRARIA DELLA SARDEGNA	(1) Proprietà per 1000/1000
---	---	-----------------------------

Situazione dell'Immobile dall'impianto meccanografico

N.	DATI IDENTIFICATIVI				DATI CLASSAMENTO				DATI DERIVANTI DA	
	Foglio	Particella	Sub	Porz	Qualità Classe	Superficie(m ²) ha are ca	Deduz	Reddito		
1	1	40		-	PASCOLO 2	2 42 25		Dominicale Euro 20,02 L. 38,760	Aggrario Euro 22,52 L. 43,605	Impianto meccanografico del 06/11/1985
Notifica				Partita		604				

L'intestazione alla data della richiesta deriva dai seguenti atti:

Situazione degli intestati dall'impianto meccanografico

N.	DATI ANAGRAFICI	CODICE FISCALE	DIRITTI E ONERI REALI
1	ENTE PER LA TRASFORMAZIONE FONDILIARIA E AGRARIA DELLA SARDEGNA		(1) Proprietà per 1000/1000
DATI DERIVANTI DA		Impianto meccanografico del 06/11/1985	

Unità immobiliari n. 1

Tributi erariali: Euro 0,90

Visura telematica