Vista da Bene 9 (SS655) - STATO DI FATTO

Vista da Bene 9 (SS655) - STATO DI PROGETTO

Vista da Bene 9 (SS655) - STATO DI PROGETTO (con mitigazioni)

Vista da Bene 5 - STATO DI FATTO

Vista da Bene 5 - STATO DI PROGETTO

Vista da Bene 5 - STATO DI PROGETTO (con mitigazioni)

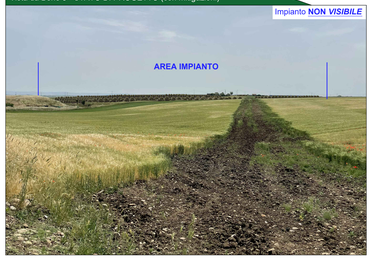

Vista da Punto N - STATO DI FATTO

Vista da Punto N - STATO DI PROGETTO

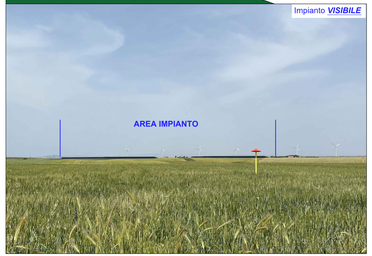

Vista da Punto N - STATO DI PROGETTO (con mitigazioni)

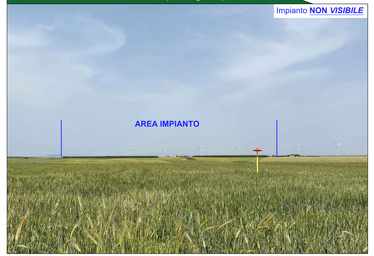

Vista dal Punto 2 - STATO DI FATTO

Vista dal Punto 2 - STATO DI PROGETTO

Vista dal Punto 2 - STATO DI PROGETTO (con mitigazioni)

Vista da Bene 2 - STATO DI FATTO

Vista da Bene 2 - STATO DI PROGETTO

Vista da Bene 2 - STATO DI PROGETTO (con mitigazioni)

Vista dal Punto A - STATO DI FATTO

Vista dal Punto A - STATO DI PROGETTO

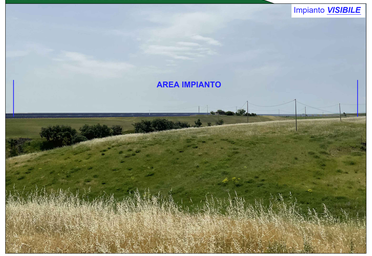

Vista dal Punto A - STATO DI PROGETTO (con mitigazioni)

Planivolumetrico

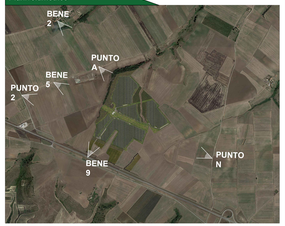

Provincia di Potenza - KeyPlan

CITTA' DI VENOSA

Impianto Agrovoltaico "Finocchiaro"

della potenza di 20,00 MW in immissione e 19,67 MW in DC

PROGETTO DEFINITIVO

COMMITTENTE:

CanadianSolar

BELA ARKER S.r.l.
Sede legale e/o Domicilio fiscale: Via Nazionale
Delle Puglie 4 Rapolla (PZ) 85028 Italia
Numero di iscrizione C.F. e P.IVA: 11809300967
Capitale sociale: 10.000,00 i.v. Euro
Soggetta alla Direzione e Coordinamento di
CANADIAN SOLAR INC.
PEC: bela.ark.ind@legalmail.it

PROGETTAZIONE:

TEKNE Società di Ingegneria e Servizi Integrati

TEKNE srl
Via Venosa Gaudel 71 - 85100 (PZ)
Tel. (+39) 0971 - 5287 - Fax (+39) 0971 - 5270
www.gruppotekne.it - e-mail: tekne@gruppotekne.it

Sistema di Gestione Integrato

PROGETTISTA:
Dott. Ing. Pasquale Pacifico
(Direttore Tecnico)

LEGALE RAPPRESENTANTE:
dott. Pasquale Pacifico

CONSULENTE:

PD PROGETTO DEFINITIVO	Fotoinserimenti da punti e beni STATO DI FATTO/STATO DI PROGETTO/STATO DI PROGETTO CON MITIGAZIONI				Tavola RE06-TAV.11.3
Data l'emissione: Giugno 2022	Redatto: A.BUSANI	Verificato: A.PAPTUSO	Approvato: A.PAPTUSO	Scala:	Nome file: RE06-TAV.11.3-Fotoinserimenti da punti e beni-STATO DI FATTO-STATO DI PROGETTO-STATO DI PROGETTO CON MITIGAZIONI.dwg Protocollo Tekne: 7K4701
0 -					
1 -					
2 -					
3 -					
4 -					
5 -					
6 -					