Vincolo Idrogeologico - Scala 1:10.000

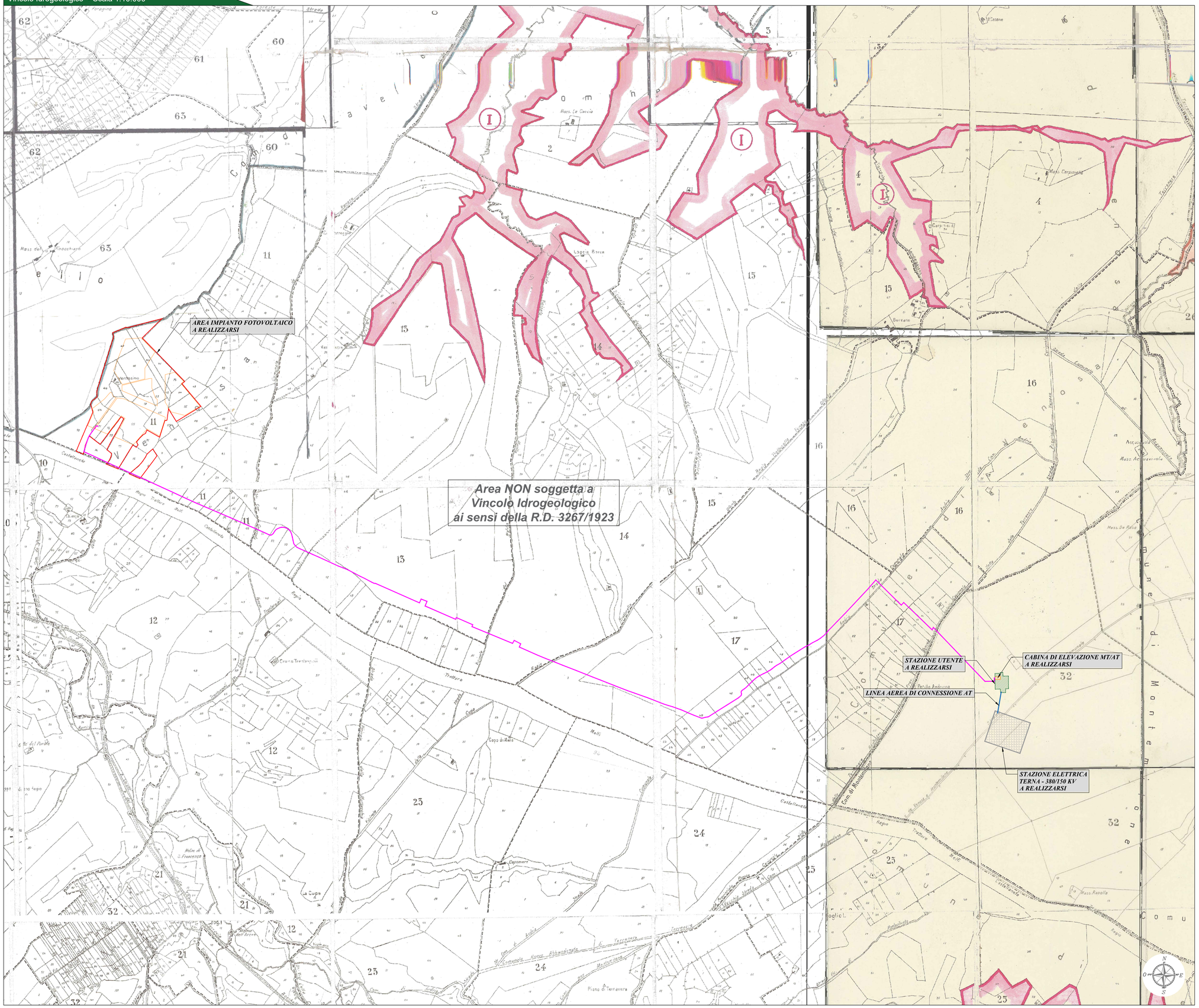

NOTA:

La sovrapposizione dei layer presenta tolleranze variabili, anche importanti e non uniformi, legate alle condizioni di conservazione del supporto cartaceo originale ed alle modalità della sua acquisizione (stralci provenienti da copie, talvolta in pessime condizioni e/o con difetti di assemblaggio) ed alle procedure di informatizzazione e di allineamento alla cartografia catastale in formato vettoriale utilizzata come riferimento.

Il dato catastale in formato vettoriale è destinato alla sola individuazione delle aree di specifico interesse. Pertanto, ai fini della verifica dell'esistenza del vincolo idrogeologico ai sensi del R.D. 3267/1923, il riferimento è dato esclusivamente dai perimetri delle particelle catastali delle mappe storiche georiferite, distinte per singolo Comune.

Legenda generale

- Area impianto fotovoltaico a realizzarsi
- Area contrattualizzata impianto fotovoltaico a realizzarsi
- Cavidotto di connessione MT
- Linea aerea di connessione AT
- Stazione Elettrica Terna a realizzarsi
- Stazione utente a realizzarsi
- Cabina di elevazione MT/AT a realizzarsi

Vincolo Idrogeologico

- Confine di complesso vincolato
- Linea di divisione fra le ZONE VINCOLATE

Provincia di Potenza - KeyPlan

COMMITTENTE:

CanadianSolar

BETA ARIETE S.r.l.
Sede legale: via Mascagni 3/5, 20122, Milano (MI)
Iscritta presso il Registro delle Imprese di Milano
Numero di iscrizione: 10 Codice Fiscale: 10 Partita IVA:
Capitale Sociale: Euro 10.000,00 i.v.
Soggetta alla Direzione e Coordinamento di
Canadian Solar Inc.
PEC: betaariesrl@legalmail.it

PROGETTAZIONE:

TEKNE SOCIETÀ DI INGEGNERIA

TEKNE srl
Via Vincenzo Gioberti, 11 - 76123 ANDRIA
Tel +39 0883 553714 - 552841 - Fax +39 0883 552915
www.gruppotekne.it e-mail: contatti@gruppotekne.it

PROGETTISTA:
Dott. Ing. Renato Pertuso
(Direttore Tecnico)

LEGALE RAPPRESENTANTE:
dott. Rocco Marasi

CONSULENTE:

PD
PROGETTO DEFINITIVO

STUDIO DI IMPATTO AMBIENTALE
-Vincolo Idrogeologico ai sensi del R.D. 3267/1923-

Tavola: RE06-TAV 3.7

Filename: TKA701-PD-RE06-TAV.03-Carta-Idrogeologica-Rev01

Data 1ª emissione:	Redatto:	Verificato:	Approvato:	Scala:	Protocollo Tekne:
Giugno 2022	A. DI BARI A.MUSAO	G.PERTOSO	R.PERTUSO	1:10.000	TKA701

n° revisione	
1	
2	
3	
4	