IMPATTO VISIVO CUMULATIVO - Punti - Scala 1:30.000

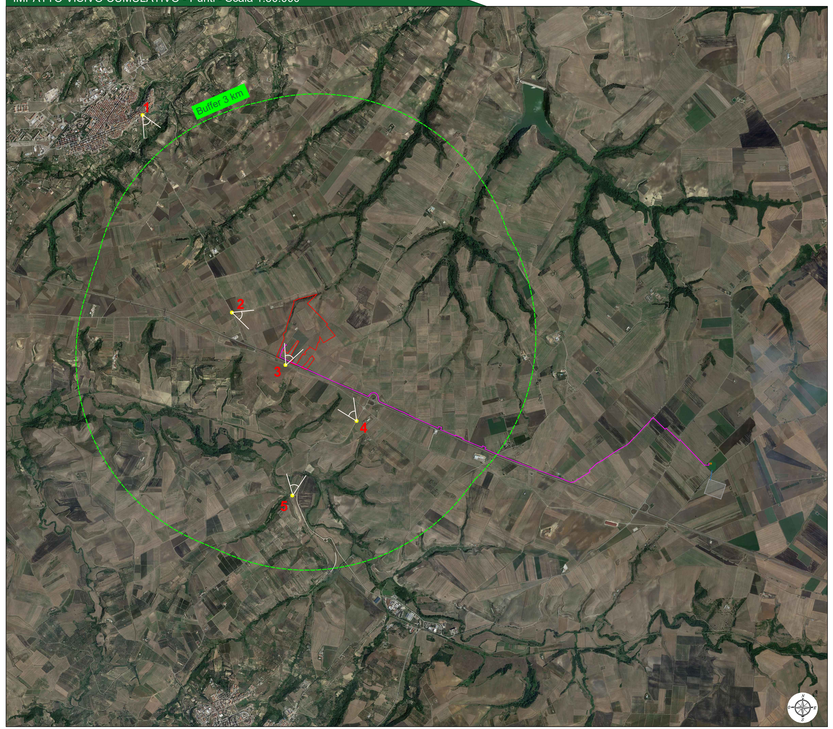

Report fotografico_punti panoramici e viabilità prossima

Dal punto 1 il sito non risulta visibile in quanto lontano dall'impianto oggetto di valutazione; dal punto 2 la visibilità dell'impianto sarà compensata da una mitigazione molto articolata, studiata appositamente per mitigare gli impatti dell'impianto sul paesaggio circostante rispettando, allo stesso tempo, le colture e i colori dell'ambiente circostante, non alterandone, pertanto, le caratteristiche. Dai punti 3 - 4 - 5 l'impianto non è visibile a causa della morfologia del territorio.

L'impianto non modifica in maniera sostanziale il paesaggio in quanto, sullo stesso, è stata effettuata una mitigazione tale da ridurre l'impatto dell'impianto fotovoltaico sull'ambiente circostante, così come specificato nell'elaborato *"AR05 - Layout impianto fotovoltaico"*.

REPORT FOTOGRAFICO_siti storico-culturali e paesaggistici

Punto 1 - Comune di Lavello

Punto 4 - Strada Provinciale n.109 *"del Piano Regio"*

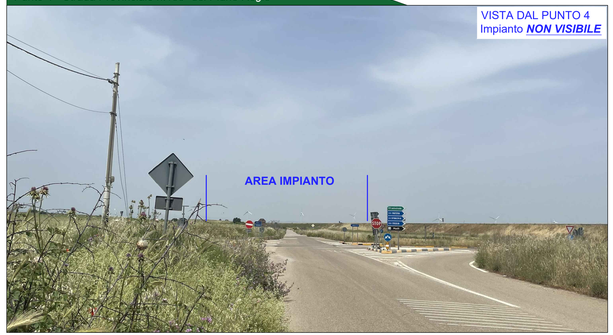

Punto 2 - Strada Comunale Venosa-Lavello

Punto 5 - Ferrovia *"Rocchetta Sant'Antonio-Gioia del Colle"*

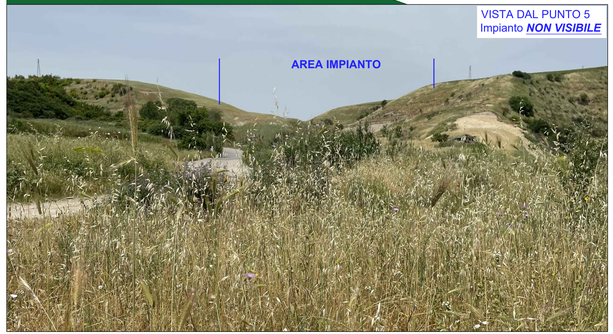

Punto 3 - Strada Provinciale n.69 *"Lavello-Ofantina"*

1. Comune di Lavello
2. Strada Comunale Venosa-Lavello
3. Strada Provinciale n.69 *"Lavello-Ofantina"*
4. Strada Provinciale n.109 *"del Piano Regio"*
5. Ferrovia *"Rocchetta Sant'Antonio-Gioia del Colle"*

Legenda generale

- Area impianto fotovoltaico a realizzarsi
- Area contrattualizzata impianto fotovoltaico a realizzarsi
- Cavidotto di connessione MT
- Linea aerea di connessione AT
- Stazione Elettrica Terna a realizzarsi
- Stazione utente a realizzarsi
- Cabina di elevazione MT/AT a realizzarsi
- Buffer 3 km area impianto agrovoltaico a realizzarsi
- Punti individuati
- Coni visuali

Provincia di Potenza - KeyPlan

COMMITTENTE:

BETA ARIETE S.r.l.
Sede legale: via Marconi 15, 20123, Milano (MI)
Iscritta presso il Registro delle Imprese di Milano
Numero di iscrizione, C.F. e P.IVA: 11050900967
Capitale sociale: 10.000,00 euro i.v.
Soggetta alla Direzione e Coordinamento di
Canadian Solar Inc.
PEC: betaarietesrl@messpec.it

CanadianSolar

PROGETTAZIONE:

TEKNE SOCIETÀ DI INGEGNERIA

TEKNE srl
Via Vincenzo Gioberti, 11 - 76123 ANDRIA
Tel.+39 0883 553714 - 553561 - Fax +39 0883 552915
www.gruppotekne.it e-mail: contatti@gruppotekne.it

PROGETTISTA:
Dott. Ing. Renato Pipduso
(Direttore Tecnico)

LEGALE RAPPRESENTANTE:
dott. Rocco Morlio

CONSULENTE:

PD PROGETTO DEFINITIVO	**STUDIO DI IMPATTO AMBIENTALE** **Report fotografico Punti sensibili e vie di percorrenza**				Tavola: RE06-TAV 9.2 Filename: 16x20ToA0BSx16x9LsReportfotografico5puntisensibili-e-dipercorrenzaPDdwg
Data l'emissione: *Giugno 2022*	Redatto: A.MUSAKO	Verificato: G. PERTOSO	Approvato: R. PERTUSO	Scala: 1:30.000	Protocollo Tekne: *TKA701*

N.	REVISIONE
1	
2	
3	
4	