





COROGRAFIA Scala 1:500.000

Il presente disegno e' di proprieta' aziendale - La Societa' tutelera' i propri diritti a termine di legge.

0	Giù. 2022	Emissione per Permessi	Gioacchini C.	Santi. G.	Mattei F.		
INDICE	DATA	REVISIONI	ELABORATO	VERIFICATO	APPROVATO		
  Rif. SA: comm. 023113-105 / Dis.LB-D-83212			Comm. NQ/R20133				
			Fig. 1 di 31				
RIFACIMENTO DERIVAZIONE PER PORTO EMPEDOCLE DN 300(12"), DP 24 bar ed opere connesse			Dis. PG-IT-D-03212				
			INDICE	0			
			Scala 1:10.000				
IMPATTO TRANSITORIO			Sostituisce il ...				
			Sostituito dal ...				

RIFACIMENTO DERIVAZIONE PER PORTO EMPEDOCLE
DN 300(12"), DP 24 bar ed opere connesse

IMPATTO TRANSITORIO

0	Giu. 2022	Emissione per Permessi	Gioacchini C.	Santi G.	Mattei F.
INDICE	DATA	REVISIONI	ELABORATO	VERIFICATO	APPROVATO
					
			Comm. NQ/R20133		
			Dis. PG-IT-D-03212		
					Scala 1:10.000

Foglio
2
di 31

METANODOTTI IN PROGETTO

- Rif. Der. per Porto Empedocle DN 300(12"), DP 24 bar - Tav. 1-9
- Rif. All. Com. di Campofranco DN 100(4"), DP 24 bar - Tav. 1
- Ric. All. Com. di Comitini DN 100(4"), DP 24 bar - Tav. 4
- Rif. All. Com. di Aragona DN 150(6"), DP 24 bar - Tav. 5
- Ric. All. Com. Bompensiere DN 150(6"), DP 24 bar - Tav. 10
- Rif. All. M&A Rinnovabili DN 100(4"), DP 24 bar - Tav. 11
- Rif. Col. Rid. Joppolo a PIDI P.to Empedocle DN 300(12"), DP 24 bar - Tav. 12
- Rif. Dir. per Agrigento DN 150(6"), DP 24 bar - Tav. 13
- Rif. All. Laterizi Akragas DN 100(4"), DP 24 bar - Tav. 13
- Rif. All. Com. di Agrigento DN 100 (4"), DP 24 bar - Tav. 14



METANODOTTI IN DISMISSIONE

- Der. per Porto Empedocle DN 250(10"), MOP 24 bar - Tav. 1A-10A
- All. Com. di Campofranco DN 100(4"), MOP 24 bar - Tav. 2A
- All. M&A Rinnovabili DN 100(4"), MOP 24 bar - Tav. 2A
- All. Com. di Comitini DN 100(4"), MOP 24 bar - Tav. 5A
- All. Com. di Aragona DN 150(6"), MOP 24 bar - Tav. 6A
- Der. per Bompensiere DN 150(6"), MOP 24 bar - Tav. 11A
- Col. Imp. Rid. di Joppolo DN 200(8"), MOP 24 bar - Tav. 12A
- Dir. per Agrigento DN 150(6"), MOP 24 bar - Tav. 13A
- All. Laterizi Akragas DN 100(4"), MOP 24 bar - Tav. 13A
- All. Com. di Agrigento DN 100 (4"), MOP 24 bar - Tav. 14A

RIFACIMENTO DERIVAZIONE PER PORTO EMPEDOCLE DN 300(12"), DP 24 bar ed opere connesse

Rif. Der. per Porto Empedocle DN 300 (12"), DP 24 bar
Rif. All. Comune di Campofranco DN 100(4"), DP 24 bar

IMPATTO TRANSITORIO

0	Giù. 2022	Emissione per Permessi	Gioacchini C.	Santi G.	Mattei F.	Foglio 3 di 31
INDICE	DATA	REVISIONI	ELABORATO	VERIFICATO	APPROVATO	
 			Comm. NQ/R20133		Tav: 1	
			Dis. PG-IT-D-03212		Scala 1:10.000	
Rif. SA: comm. 023113-105 / Dis.LB-D-83212						

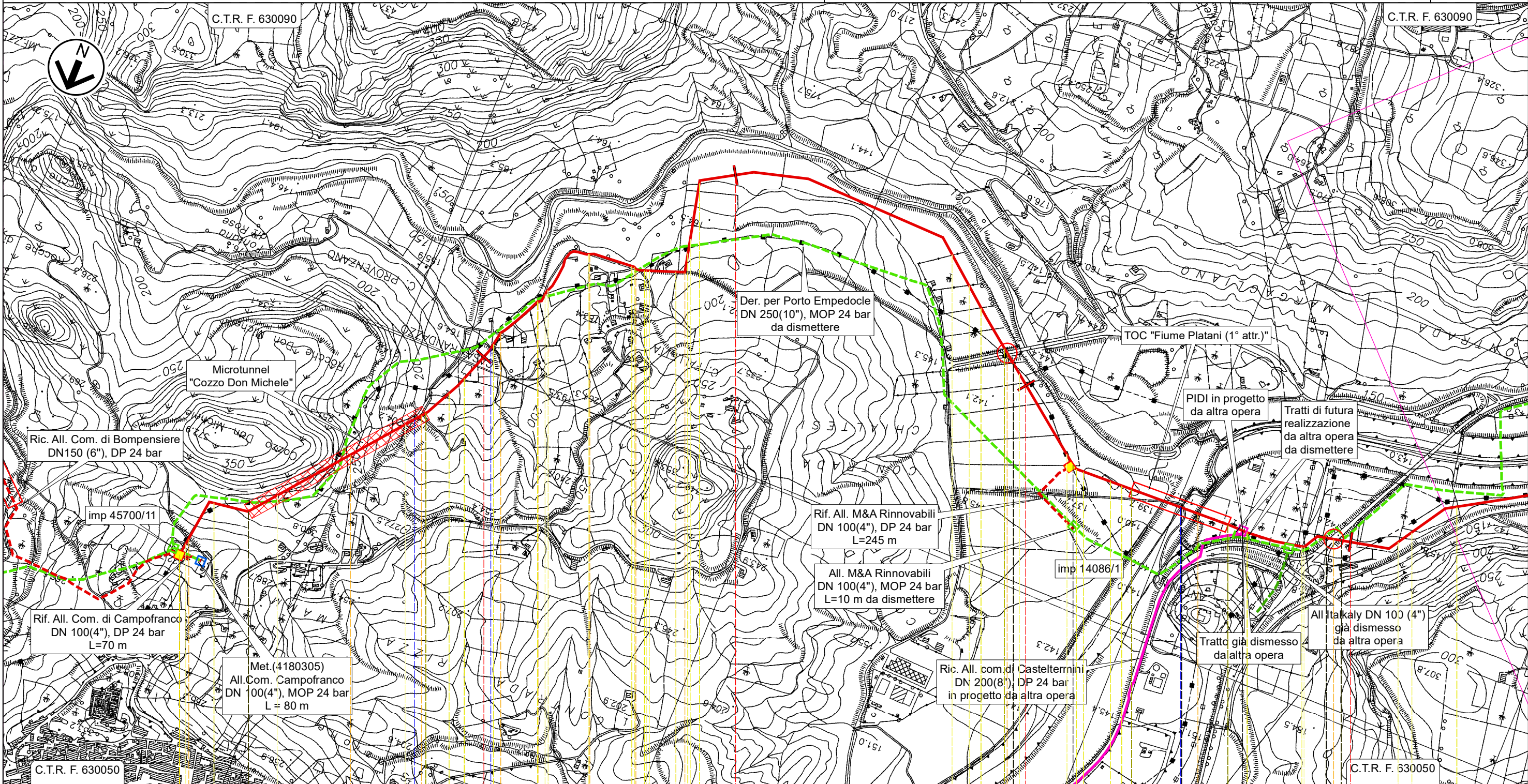

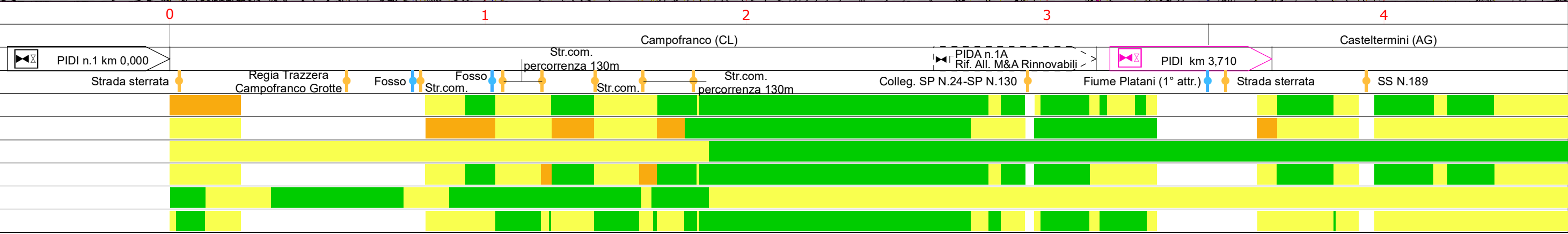

Il presente disegno e' di proprieta' aziendale - La Societa' tutelera' i propri diritti a termine di legge.



RIFACIMENTO DERIVAZIONE PER PORTO EMPEDOCLE DN 300(12"), DP 24 bar ed opere connesse

Rif. Der. per Porto Empedocle DN 300 (12"), DP 24 bar
IMPATTO TRANSITORIO

0	Giu. 2022	Emissione per Permessi	Gioacchini C.	Santi G.	Mattei F.	Foglio 4 di 31
INDICE	DATA	REVISIONI	ELABORATO	VERIFICATO	APPROVATO	
 			Comm. NQ/R20133		Tav: 2	
			Dis. PG-IT-D-03212		Scala 1:10.000	
Rif. SA: comm. 023113-105 / Dis.LB-D-83212						

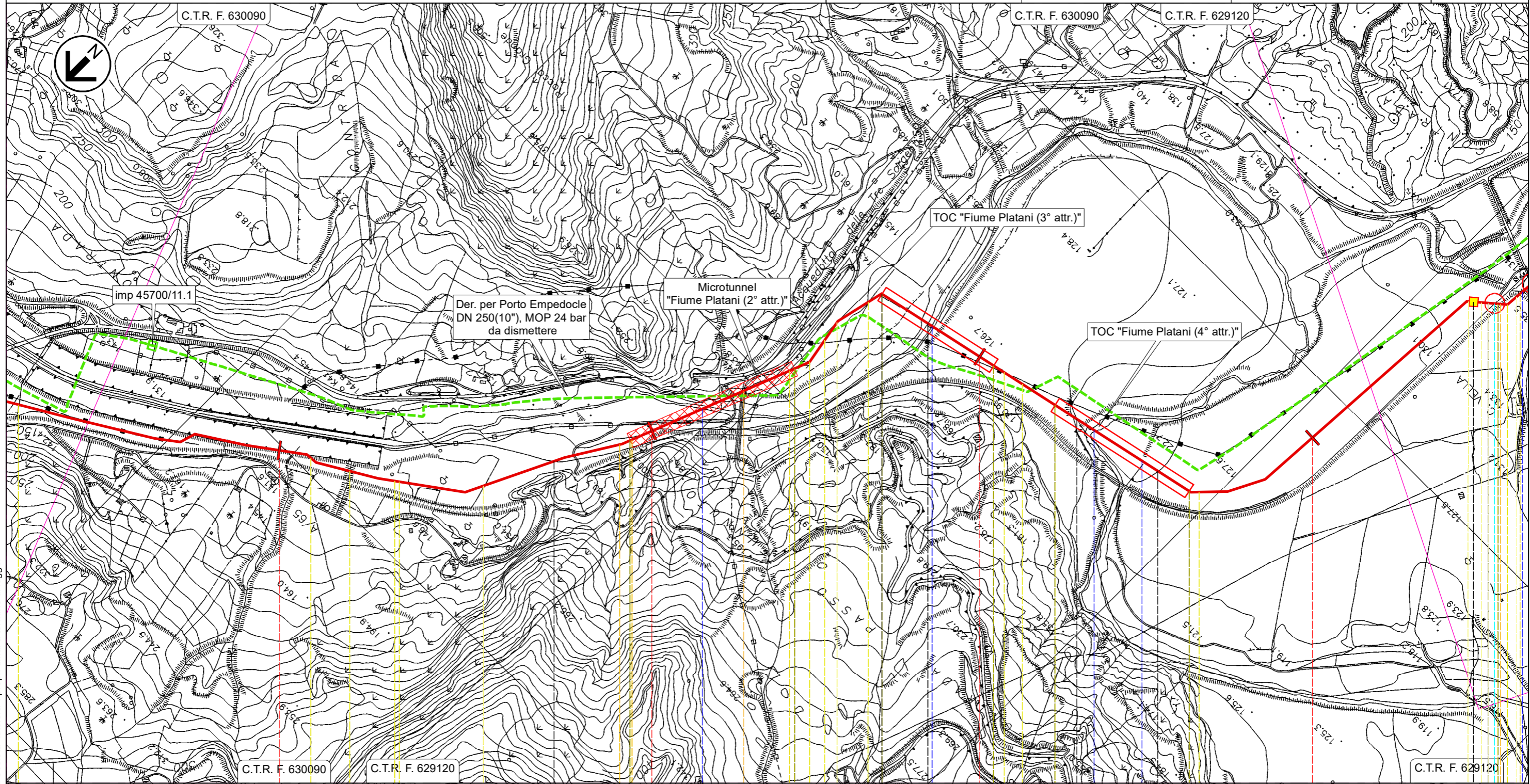

5	6	7	8
Casteltermini (AG)	Campofranco (CL)	Casteltermini (AG)	Campofranco (CL)
			Aragona (AG)



◀ PIL n.2 km 8,545 ▶

Fiume Platani (2° attr.) | SP N.21 | Fiume Platani (3° attr.) | Fiume Platani (4° attr.) | Vallone Cantarella | FS Palermo-Agrigento-Porto Empedocle

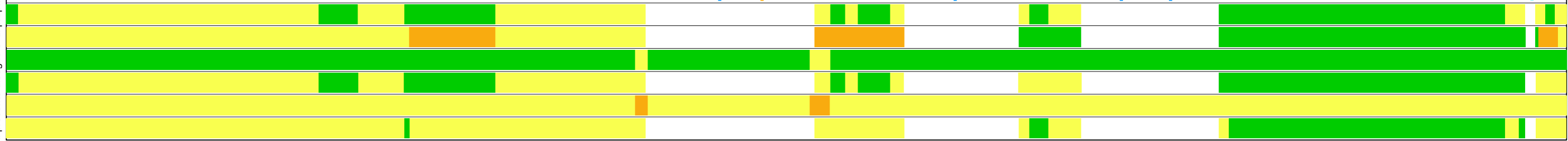
Il presente disegno e' di proprieta' aziendale - La Societa' tutelera' i propri diritti a termine di legge.



RIFACIMENTO DERIVAZIONE PER PORTO EMPEDOCLE DN 300(12"), DP 24 bar ed opere connesse

0	Giu. 2022	Emissione per Permessi	Gioacchini C.	Santi G.	Mattei F.	Foglio 5 di 31
INDICE	DATA	REVISIONI	ELABORATO	VERIFICATO	APPROVATO	
 			Comm. NQ/R20133			Tav: 3
			Rif. SA: comm. 023113-105 / Dis.LB-D-83212			Dis. PG-IT-D-03212

Rif. Der. per Porto Empedocle DN 300 (12"), DP 24 bar
IMPATTO TRANSITORIO

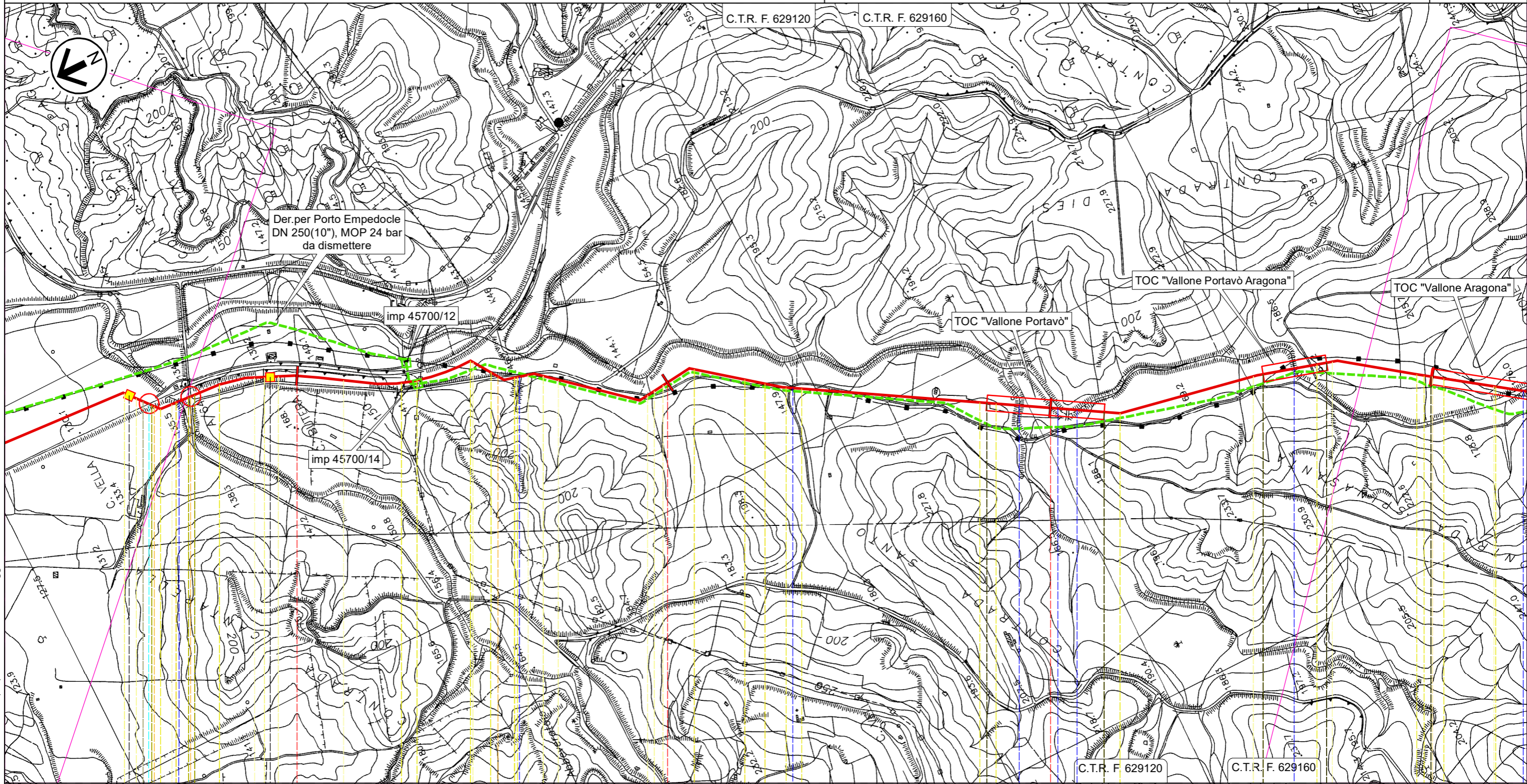

9 10 11 12

Aragona (AG)

- ◀ PIL n.2 km 8,545 ▶
- ◀ PIL n.3 km 8,935 ▶
- FS Palermo-Agrigento -Porto Empedocle
- Vallone del Salto SPC N.41
- Strada sterrata
- Fosso
- Fosso
- Vallone Portavò
- Vallone Portavò Aragona
- Vallone Portavò Aragona

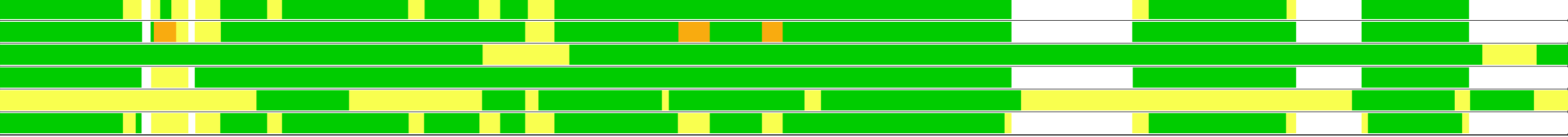



Il presente disegno e' di proprieta' aziendale - La Societa' tutelera' i propri diritti a termine di legge.

RIFACIMENTO DERIVAZIONE PER PORTO EMPEDOCLE DN 300(12"), DP 24 bar ed opere connesse

Rif. Der. per Porto Empedocle DN 300 (12"), DP 24 bar
Ric. All.Com.di Comitini DN 100(4"), DP 24 bar

IMPATTO TRANSITORIO

0	Giù. 2022	Emissione per Permessi	Gioacchini C.	Santi G.	Mattei F.	Foglio 6 di 31
INDICE	DATA	REVISIONI	ELABORATO	VERIFICATO	APPROVATO	
 			Comm. NQ/R20133		Tav: 4	
			Dis. PG-IT-D-03212		Scala 1:10.000	

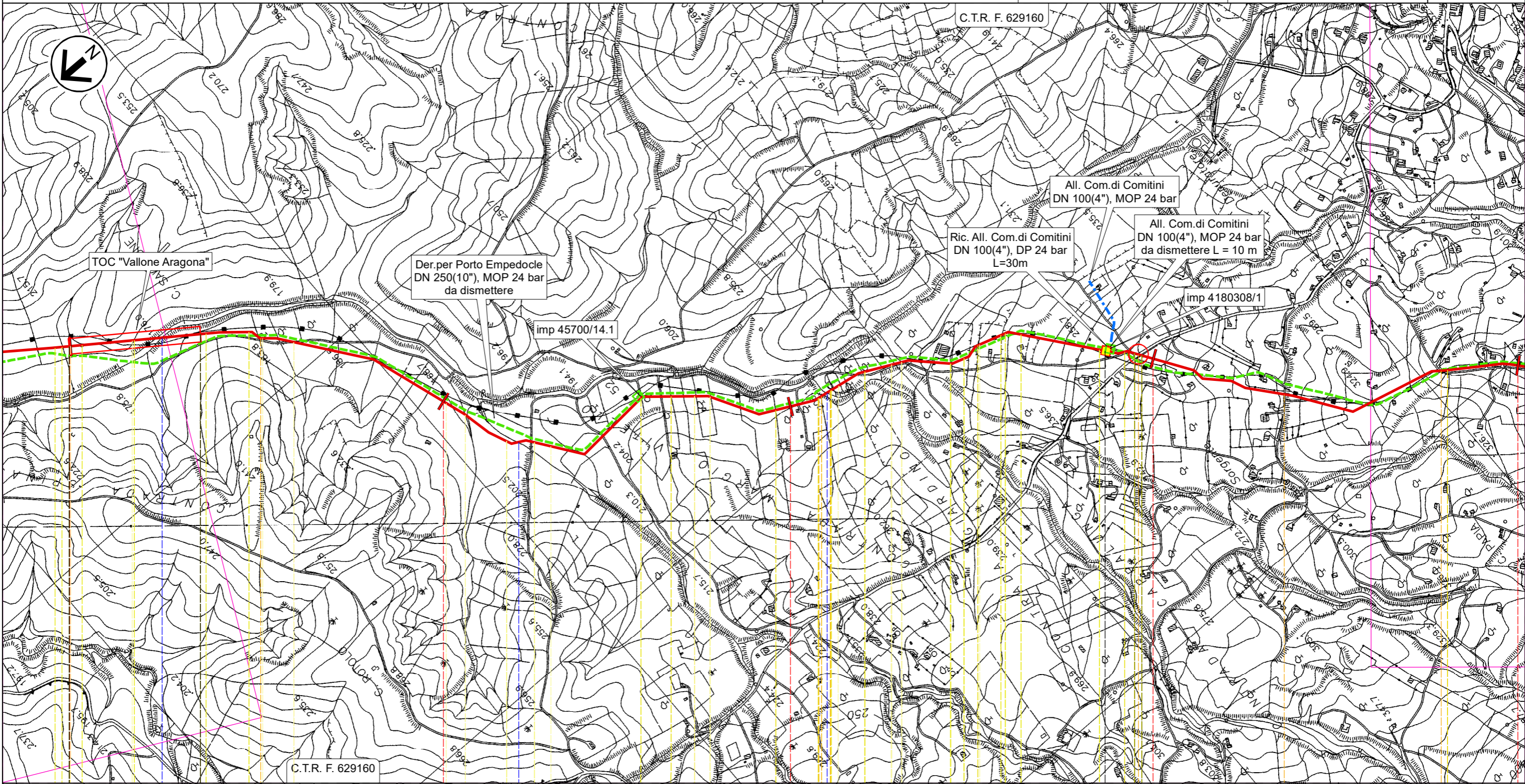

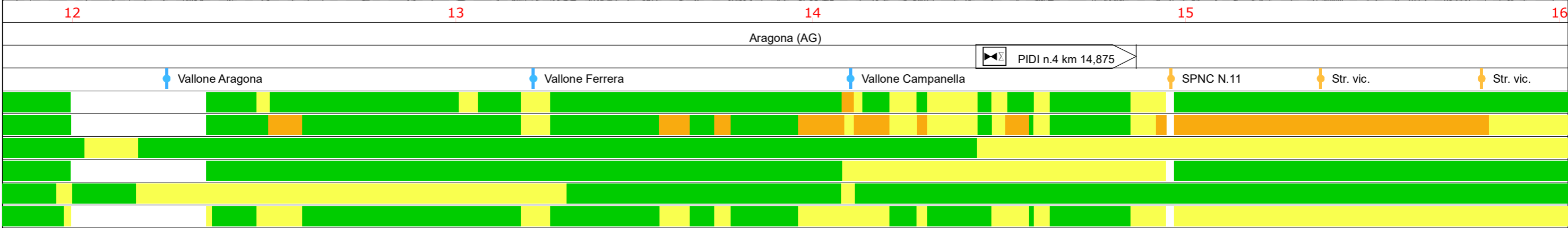

Il presente disegno e' di proprieta' aziendale - La Societa' tutelera' i propri diritti a termine di legge.



RIFACIMENTO DERIVAZIONE PER PORTO EMPEDOCLE DN 300(12"), DP 24 bar ed opere connesse

Rif. Der. per Porto Empedocle DN 300 (12"), DP 24 bar
Rif. All.Com di Aragona DN 150(6"), DP 24 bar

IMPATTO TRANSITORIO

0	Giù. 2022	Emissione per Permessi	Gioacchini C.	Santi G.	Mattei F.	Foglio 7 di 31
INDICE	DATA	REVISIONI	ELABORATO	VERIFICATO	APPROVATO	
 			Comm. NQ/R20133		Tav: 5	
Rif. SA: comm. 023113-105 / Dis.LB-D-83212			Dis. PG-IT-D-03212		Scala 1:10.000	

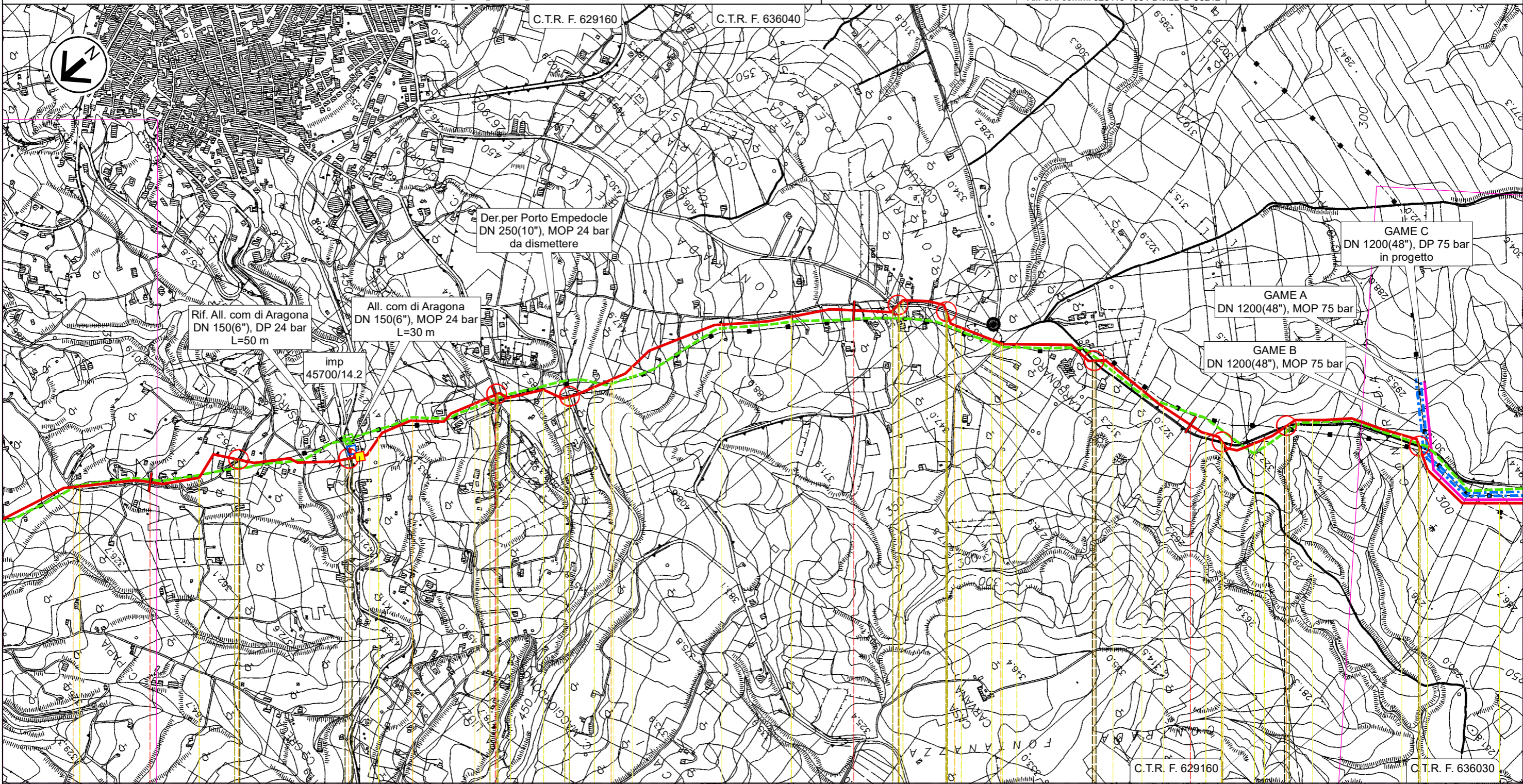

16

17

18

19

Aragona (AG)

▬ PIDI n.5 km 16,590

Str. vic. Str. vic. SP N.17-C Str. vic. Str. vic. Str.com. Str.com. Str. vic. SPNC N.22 SPNC N.22 SPNC N.22 SPNC N.22

Il presente disegno e' di proprieta' aziendale - La Societa' tutelera' i propri diritti a termine di legge.

RIFACIMENTO DERIVAZIONE PER PORTO EMPEDOCLE DN 300(12"), DP 24 bar ed opere connesse

0	Giù. 2022	Emissione per Permessi	Gioacchini C.	Santi G.	Mattei F.	Foglio 8 di 31
INDICE	DATA	REVISIONI	ELABORATO	VERIFICATO	APPROVATO	
Rif. Der. per Porto Empedocle DN 300 (12"), DP 24 bar			Comm. NQ/R20133			Tav: 6
IMPATTO TRANSITORIO			Dis. PG-IT-D-03212			Scala 1:10.000



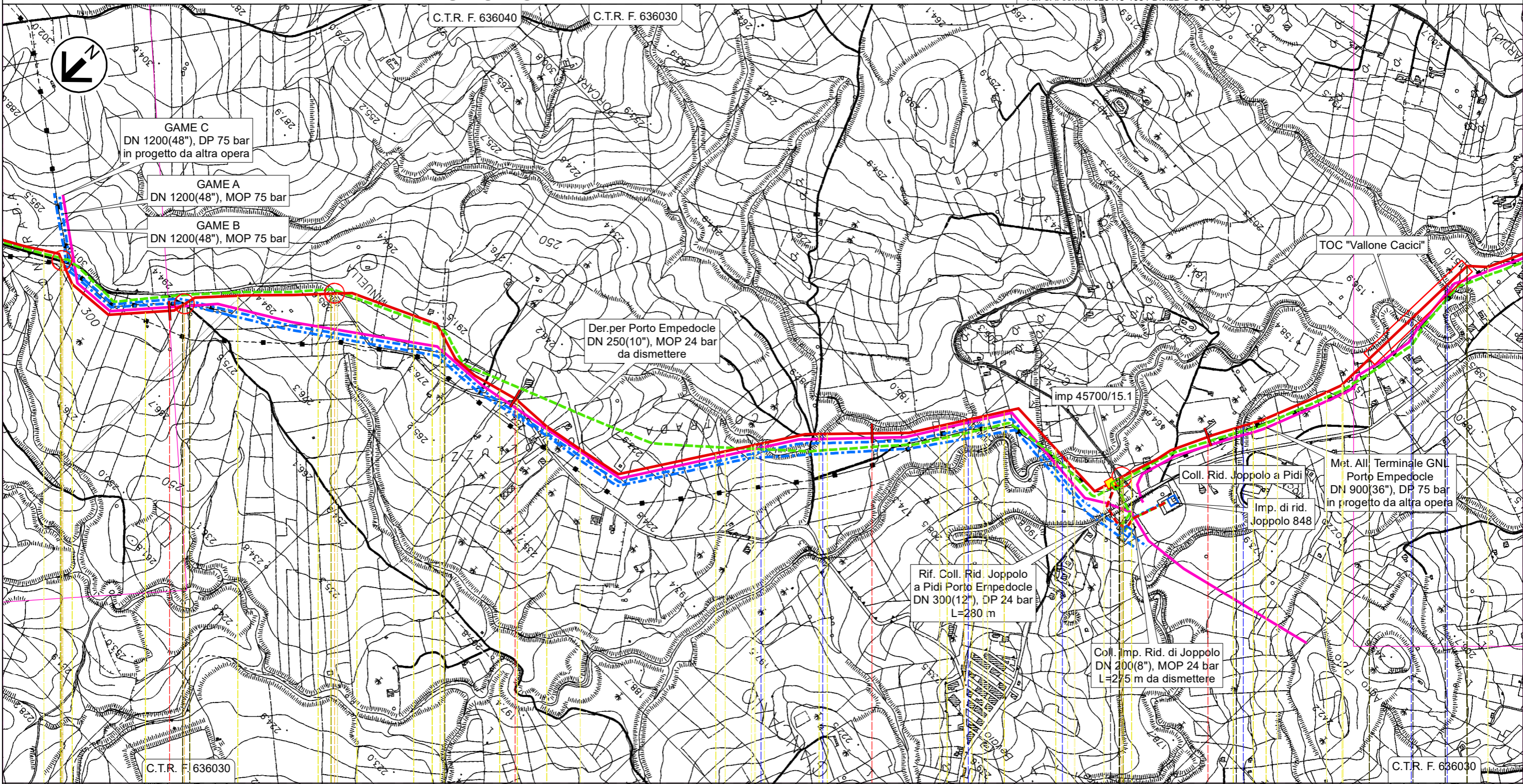

Rif. SA: comm. 023113-105 / Dis.LB-D-83212

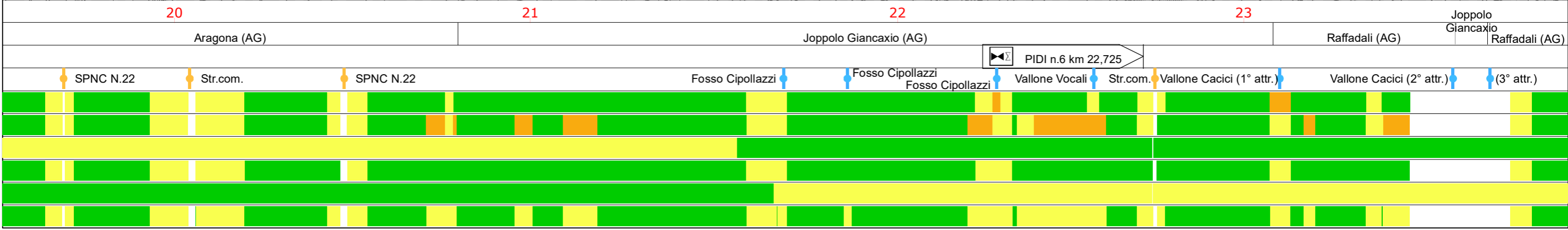

Il presente disegno e' di proprieta' aziendale - La Societa' tutelera' i propri diritti a termine di legge.



RIFACIMENTO DERIVAZIONE PER PORTO EMPEDOCLE DN 300(12"), DP 24 bar ed opere connesse

0	Giù. 2022	Emissione per Permessi	Gioacchini C.	Santi G.	Mattei F.	Foglio 9 di 31
INDICE	DATA	REVISIONI	ELABORATO	VERIFICATO	APPROVATO	
 			Comm. NQ/R20133		Tav: 7	
			Dis. PG-IT-D-03212		Scala 1:10.000	

Rif. Der. per Porto Empedocle DN 300 (12"), DP 24 bar
IMPATTO TRANSITORIO

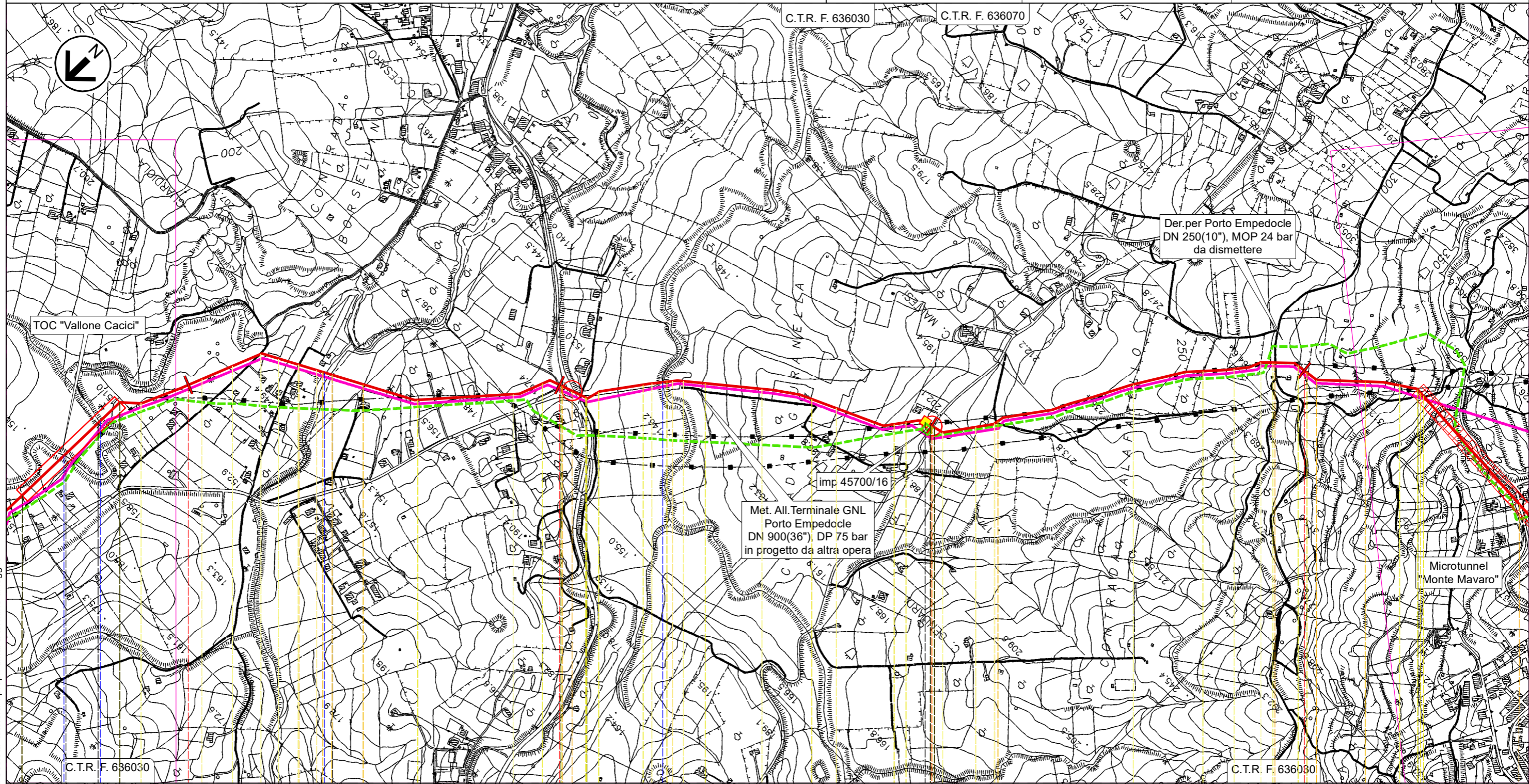

Joppolo Giancaxio **24** **25** **26** **27**

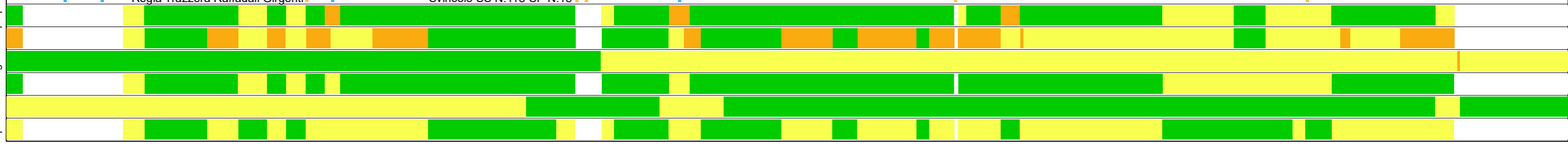

Raffadali (AG) Raffadali (AG) Agrigento (AG)

(2° attr.) Vallone Cacici (3° attr.) Regia Trazzera Raffadali Girgenti Vallone Mendolazza Svincolo SS N.118-SP N.18 SS N.118 Vallone San Lorenzo SP N.77 Str.vic.



Il presente disegno e' di proprieta' aziendale - La Societa' tutelera' i propri diritti a termine di legge.

RIFACIMENTO DERIVAZIONE PER PORTO EMPEDOCLE DN 300(12"), DP 24 bar ed opere connesse

0	Giu. 2022	Emissione per Permessi	Gioacchini C.	Santi G.	Mattei F.	Foglio 10 di 31
INDICE	DATA	REVISIONI	ELABORATO	VERIFICATO	APPROVATO	
 			Comm. NQ/R20133		Tav: 8	
			Dis. PG-IT-D-03212		Scala 1:10.000	

Rif. Der. per Porto Empedocle DN 300 (12"), DP 24 bar
IMPATTO TRANSITORIO

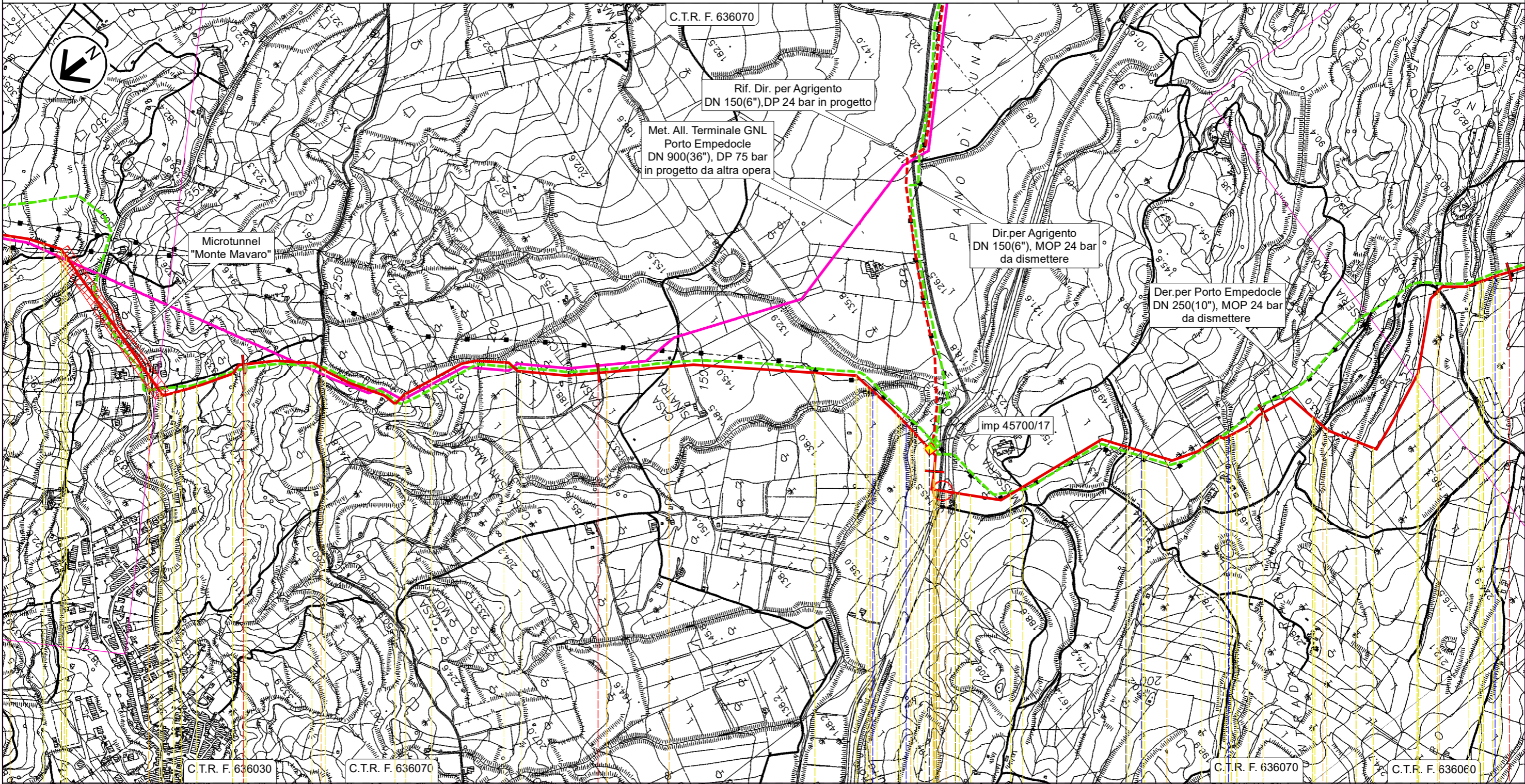

28

29

30

31

32

Agrigento (AG)

Porto Empedocle (AG)

▣ PIDI n.8 km 29,940

▣ SP N.02-B

▣ Str.vic.

▣ Str.vic.

▣ Vallone Sinatra
▣ Torrente Salsetto

▣ SPR N.24
▣ Str.com.

▣ Fosso



▣ Fosso

▣ Str.com.

▣ Vallone Napatitano
▣ Str.com.

Il presente disegno e' di proprieta' aziendale - La Societa' tutelera' i propri diritti a termine di legge.

RIFACIMENTO DERIVAZIONE PER PORTO EMPEDOCLE DN 300(12"), DP 24 bar ed opere connesse

0	Giù. 2022	Emissione per Permessi	Gioacchini C.	Santi G.	Mattei F.	Foglio 11 di 31
INDICE	DATA	REVISIONI	ELABORATO	VERIFICATO	APPROVATO	
Rif. Der. per Porto Empedocle DN 300 (12"), DP 24 bar IMPATTO TRANSITORIO			Comm. NQ/R20133		Tav: 9	
 			Dis. PG-IT-D-03212		Scala 1:10.000	
Rif. SA: comm. 023113-105 / Dis.LB-D-83212						

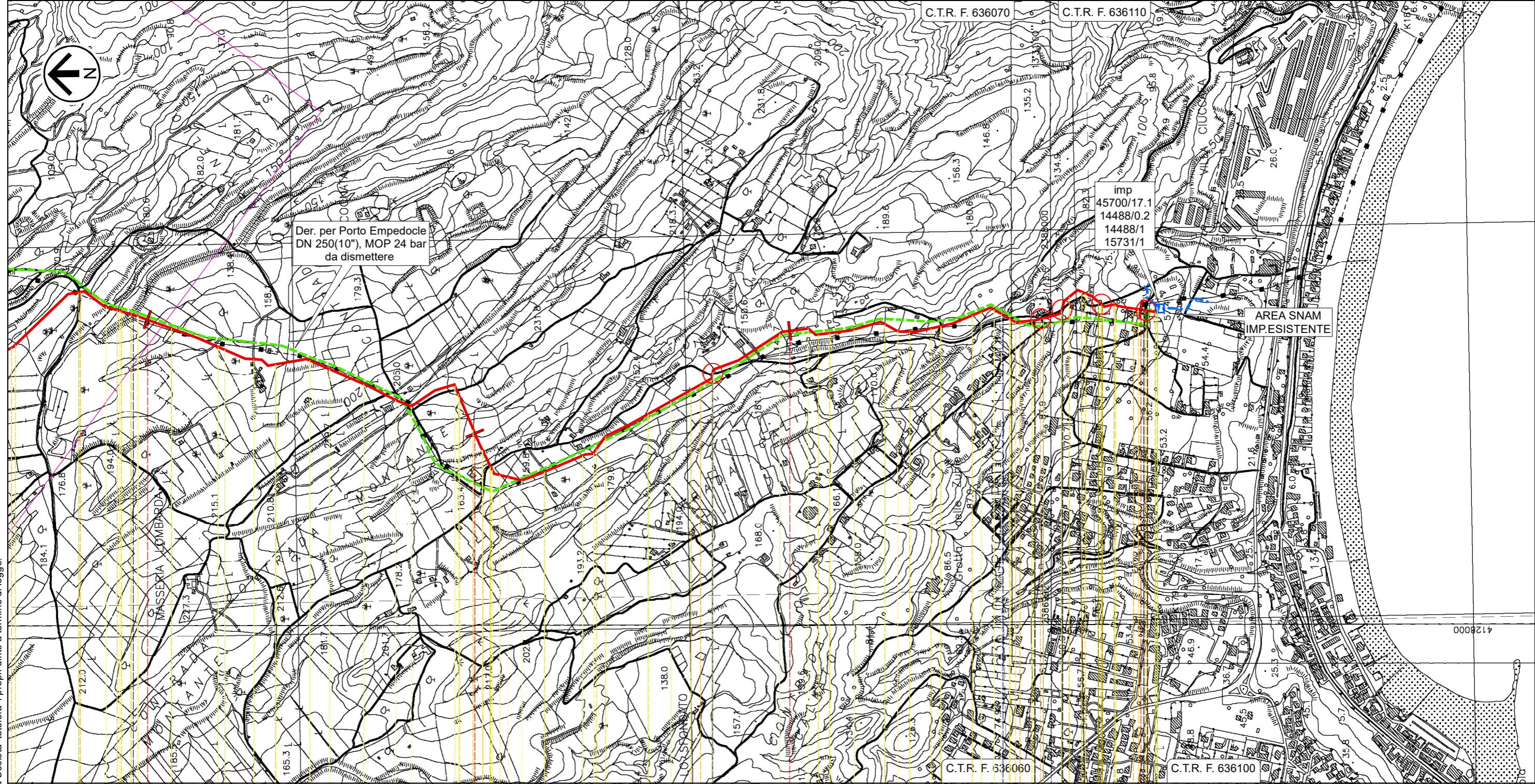

32

33

34

35,050

Porto Empedocle (AG)

IMP n. km 35,050

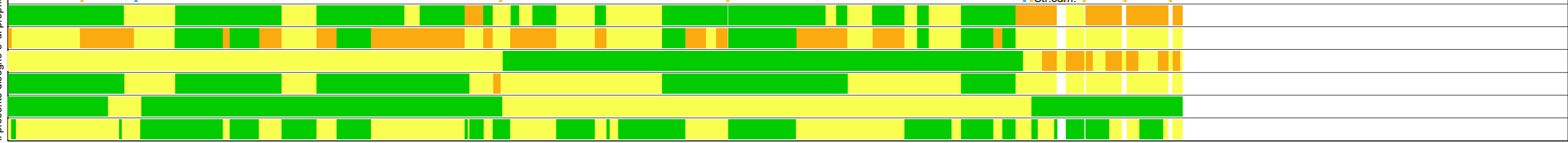

Str.com. ↓ Vallone Napatitano Str.com. ↓ Str.com. ↓ Torrente Re (o Vallone di Giro) Str.com. ↓ Str.vic. ↓ Str.com. ↓

Il presente disegno e' di proprieta' aziendale - La Societa' tutelera' i propri diritti a termine di legge.



RIFACIMENTO DERIVAZIONE PER PORTO EMPEDOCLE DN 300(12"), DP 24 bar ed opere connesse

Ric. All. Comune di Bompensiere DN 150(6"), DP 24 bar
IMPATTO TRANSITORIO

0	Giù. 2022	Emissione per Permessi	Gioacchini C.	Santi G.	Mattei F.	Foglio 12 di 31
INDICE	DATA	REVISIONI	ELABORATO	VERIFICATO	APPROVATO	
 			Comm. NQ/R20133		Tav: 10	
			Dis. PG-IT-D-03212		Scala 1:10.000	

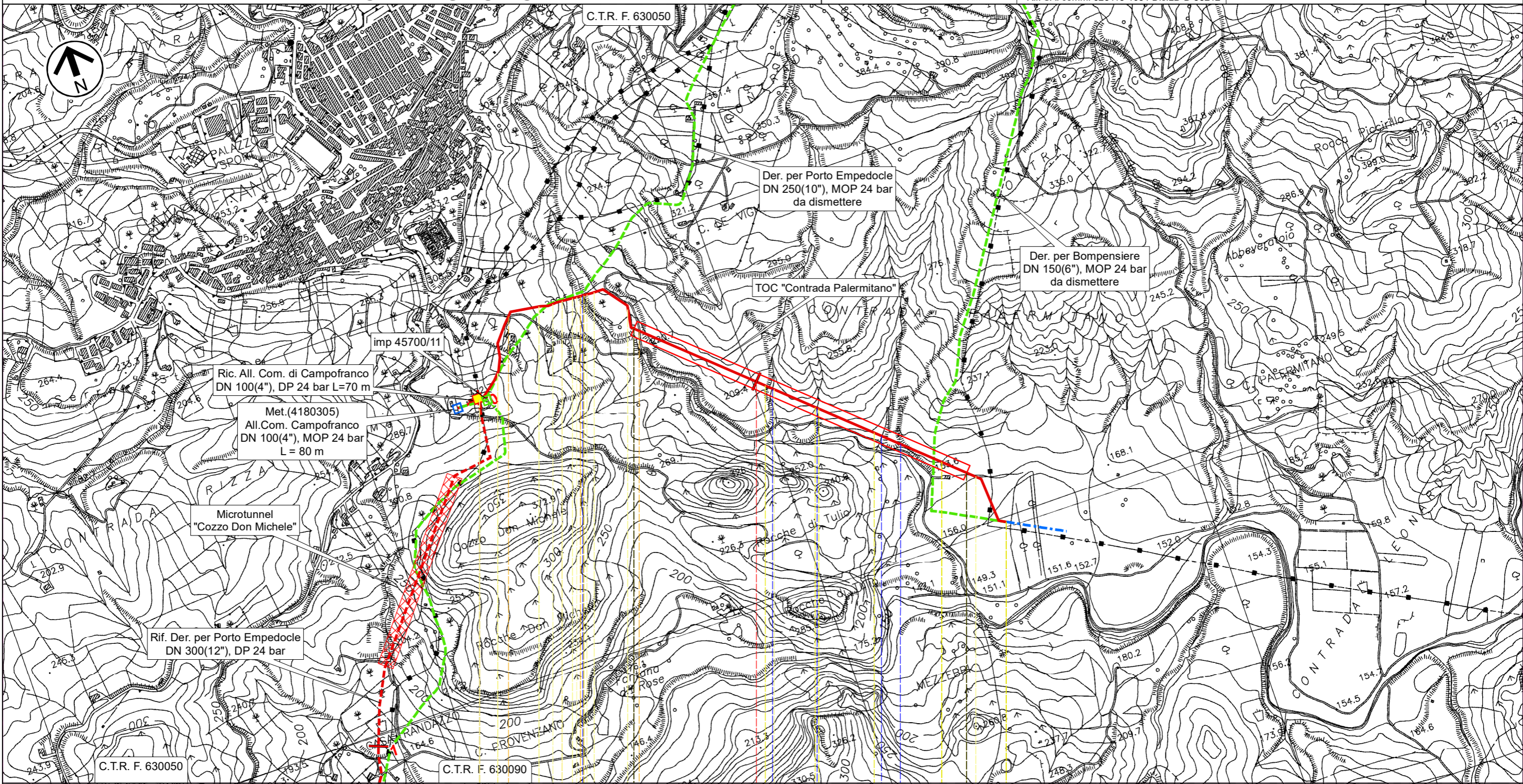

0 1 1,770

Campofranco (CL)

PIDI n.1 km 0,000

Str.com. Torre San Giuseppe Strada sterrata Fosso Fosso Fosso Fosso

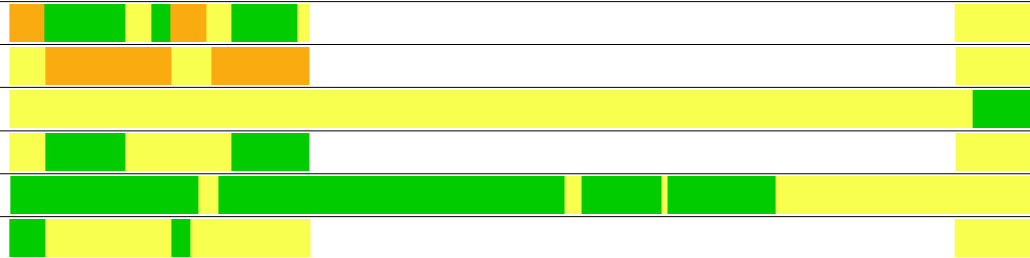

Il presente disegno e' di proprieta' aziendale - La Societa' tutelera' i propri diritti a termine di legge.

RIFACIMENTO DERIVAZIONE PER PORTO EMPEDOCLE DN 300(12"), DP 24 bar ed opere connesse

Rif. All. M&A Rinnovabili DN 100(4"), DP 24 bar
IMPATTO TRANSITORIO

0	Giù. 2022	Emissione per Permessi	Gioacchini C.	Santi G.	Mattei F.	Foglio 13 di 31
INDICE	DATA	REVISIONI	ELABORATO	VERIFICATO	APPROVATO	
			Comm. NQ/R20133		Tav: 11	
			Dis. PG-IT-D-03212		Scala 1:10.000	



Rif. SA: comm. 023113-105 / Dis.LB-D-83212

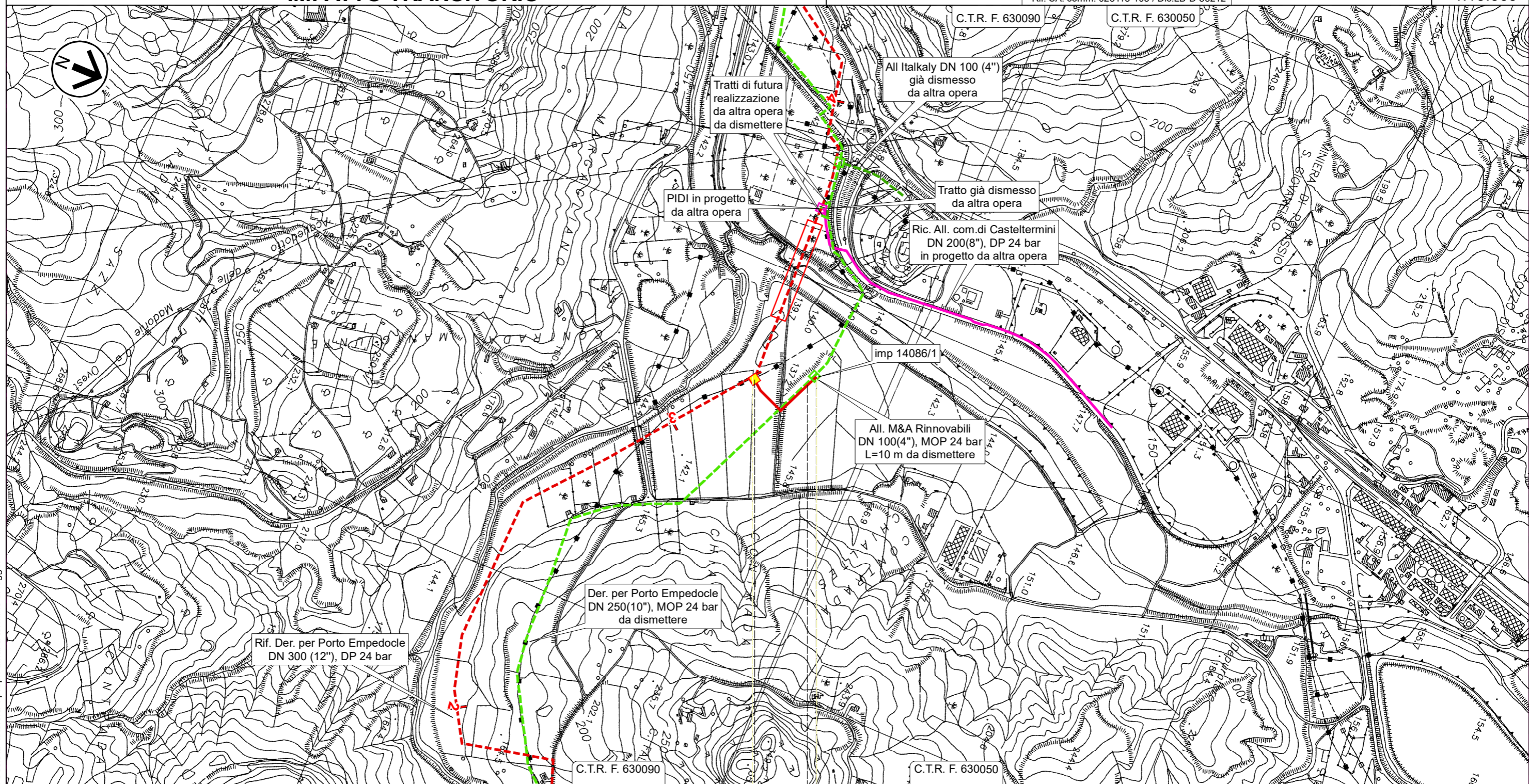

0 0,245

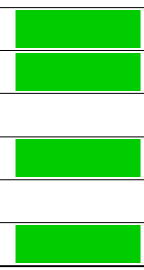

Campofranco (CL)

▶ PIDA n.1A km 0,010



RIFACIMENTO DERIVAZIONE PER PORTO EMPEDOCLE DN 300(12"), DP 24 bar ed opere connesse

Rif. Col. Rid. Joppolo a PIDI Porto Empedocle DN 300 (12"), DP 24 bar
IMPATTO TRANSITORIO

0	Giu. 2022	Emissione per Permessi	Gioacchini C.	Santi G.	Mattei F.	Foglio 14 di 31
INDICE	DATA	REVISIONI	ELABORATO	VERIFICATO	APPROVATO	
 			Comm. NQ/R20133		Tav: 12	
Rif. SA: comm. 023113-105 / Dis.LB-D-83212			Dis. PG-IT-D-03212		Scala 1:10.000	

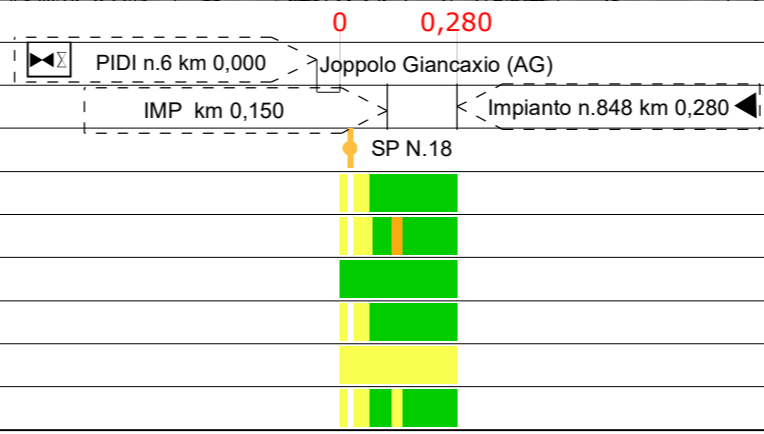
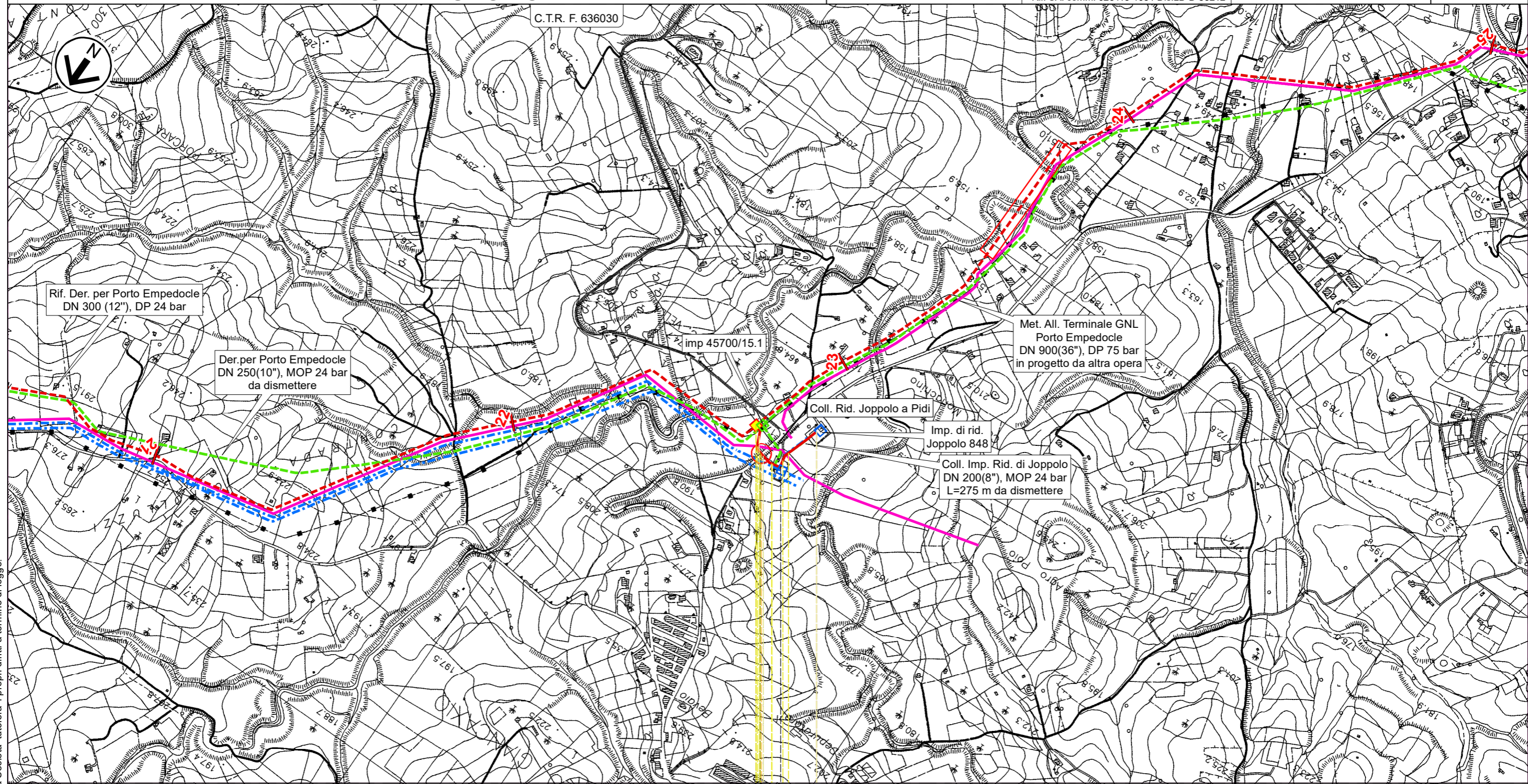



Il presente disegno e' di proprieta' aziendale - La Societa' tutelera' i propri diritti a termine di legge.

RIFACIMENTO DERIVAZIONE PER PORTO EMPEDOCLE DN 300(12"), DP 24 bar ed opere connesse

Rif. Dir. per Agrigento DN 150(6"), DP 24 bar
Rif. All. Laterizi Akragas DN 100(4"), DP 24 bar

IMPATTO TRANSITORIO

0	Giu. 2022	Emissione per Permessi	Gioacchini C.	Santi G.	Mattei F.	Foglio 15 di 31
INDICE	DATA	REVISIONI	ELABORATO	VERIFICATO	APPROVATO	
 			Comm. NQ/R20133		Tav: 13	
Rif. SA: comm. 023113-105 / Dis.LB-D-83212			Dis. PG-IT-D-03212		Scala 1:10.000	

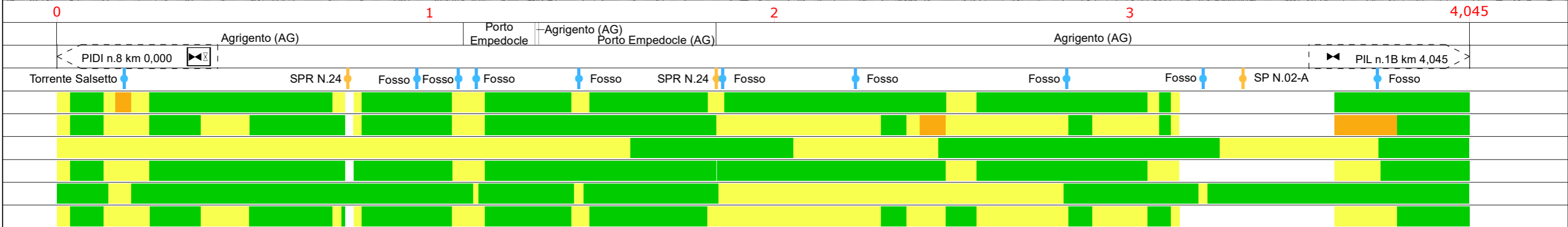
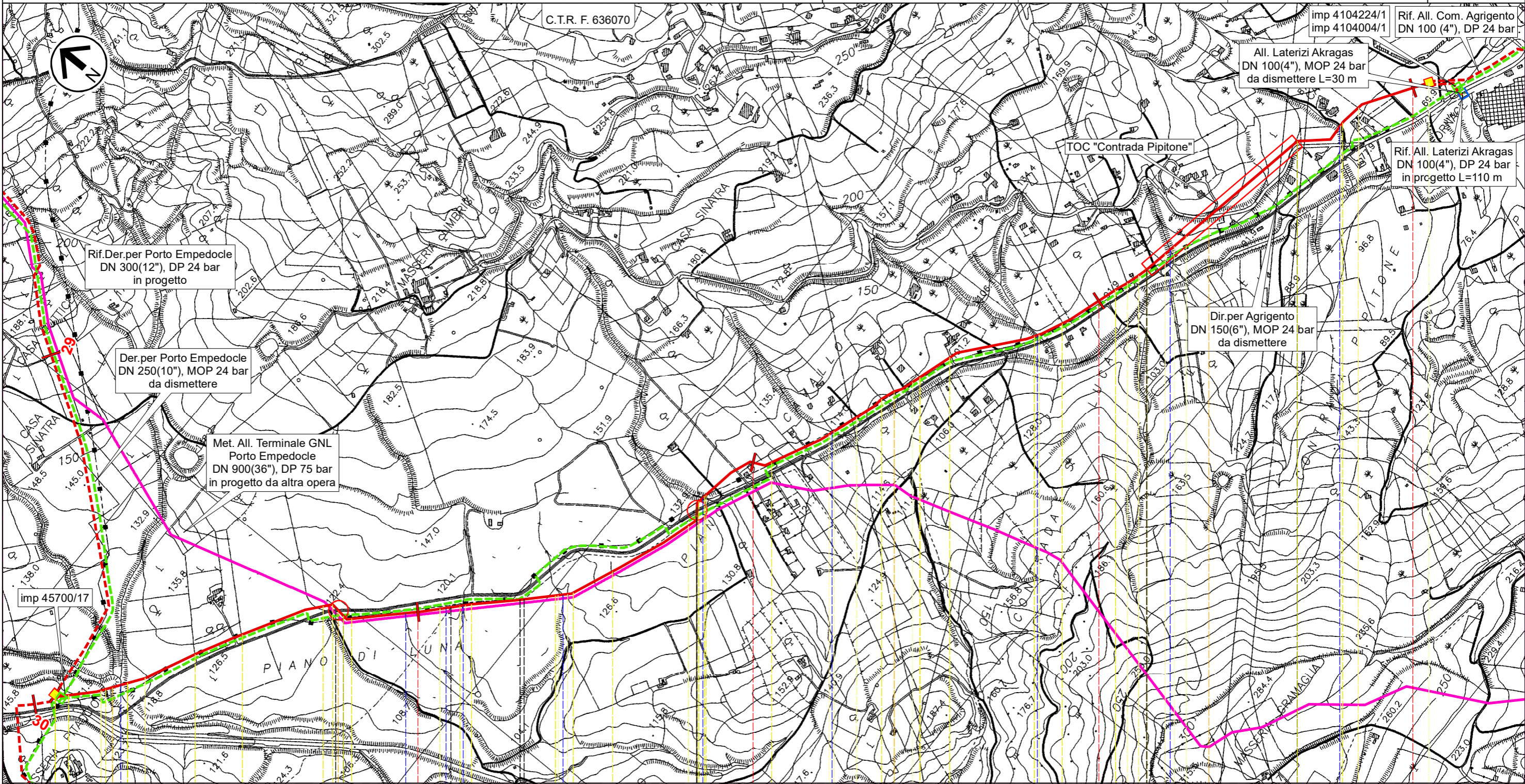

Il presente disegno e' di proprieta' aziendale - La Societa' tutelera' i propri diritti a termine di legge.

RIFACIMENTO DERIVAZIONE PER PORTO EMPEDOCLE DN 300(12"), DP 24 bar ed opere connesse

Rif.All.Com. Agrigento DN 100 (4"), DP 24 bar
IMPATTO TRANSITORIO

0	Giu. 2022	Emissione per Permessi	Gioacchini C.	Santi G.	Mattei F.	Foglio 16 di 31
INDICE	DATA	REVISIONI	ELABORATO	VERIFICATO	APPROVATO	
			Comm. NQ/R20133			Tav: 14
			Dis. PG-IT-D-03212			Scala 1:10.000



Rif. SA: comm. 023113-105 / Dis.LB-D-83212

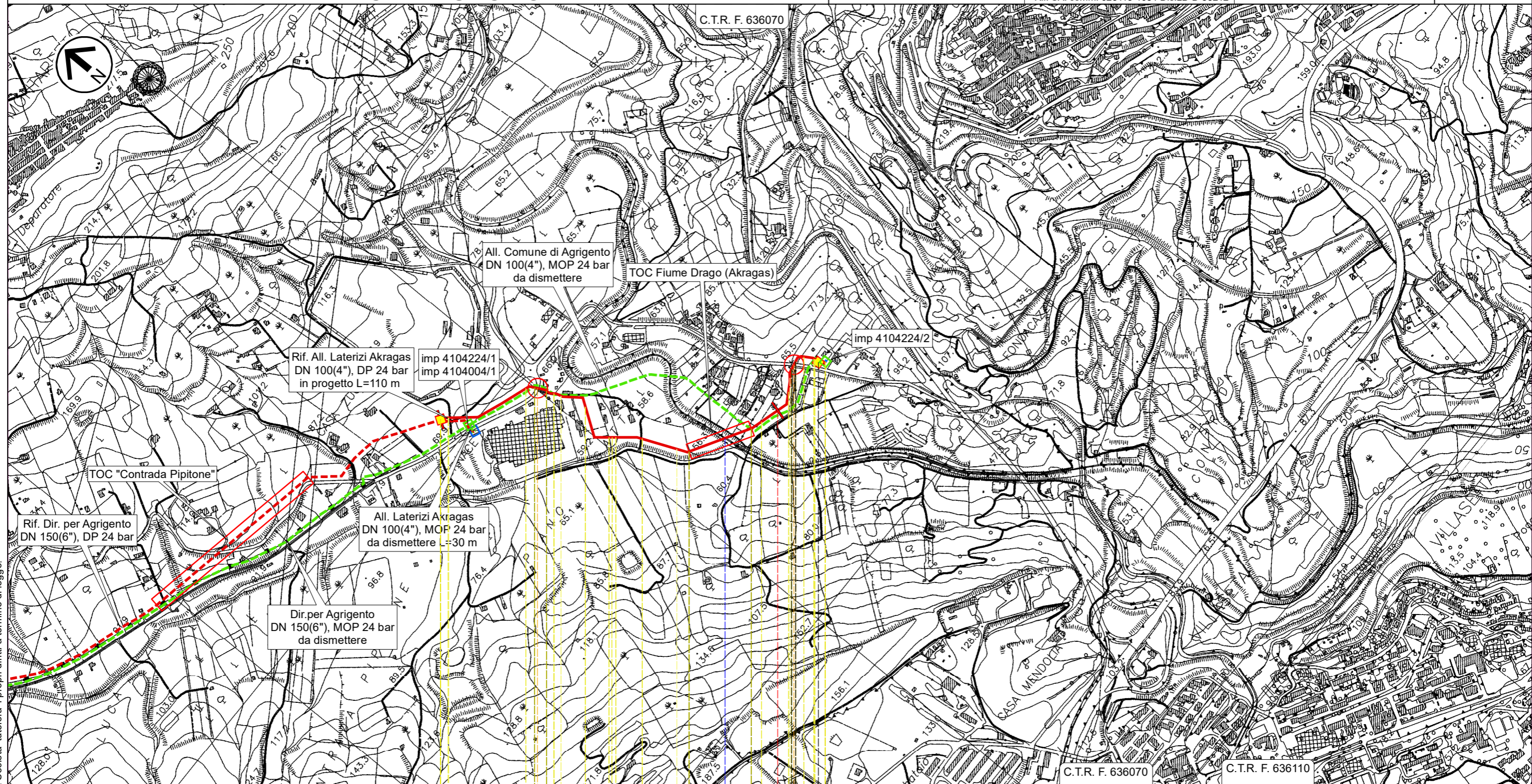

0 1 1,240

Agrigento (AG)



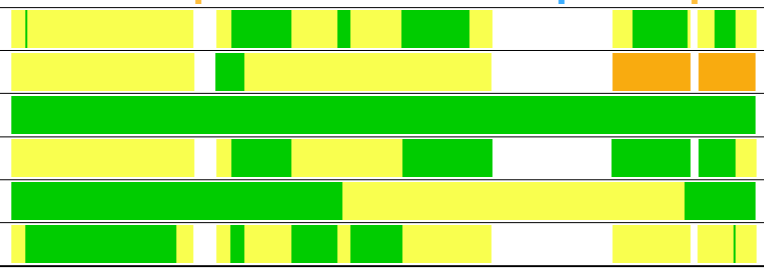

SP N.02-A Fiume Drago (Fiume Akragas) SP N.01-B



Il presente disegno e' di proprieta' aziendale - La Societa' tutelera' i propri diritti a termine di legge.

RIFACIMENTO DERIVAZIONE PER PORTO EMPEDOCLE DN 300(12"), DP 24 bar ed opere connesse

Der. per Porto Empedocle DN 250 (10"), MOP 24 bar
IMPATTO TRANSITORIO

0	Giù. 2022	Emissione per Permessi	Gioacchini C.	Santi G.	Mattei F.	Foglio 17 di 31
INDICE	DATA	REVISIONI	ELABORATO	VERIFICATO	APPROVATO	
 			Comm. NQ/R20133		Tav: 1A	
			Dis. PG-IT-D-03212		Scala 1:10.000	
			Rif. SA: comm. 023113-105 / Dis.LB-D-83212			

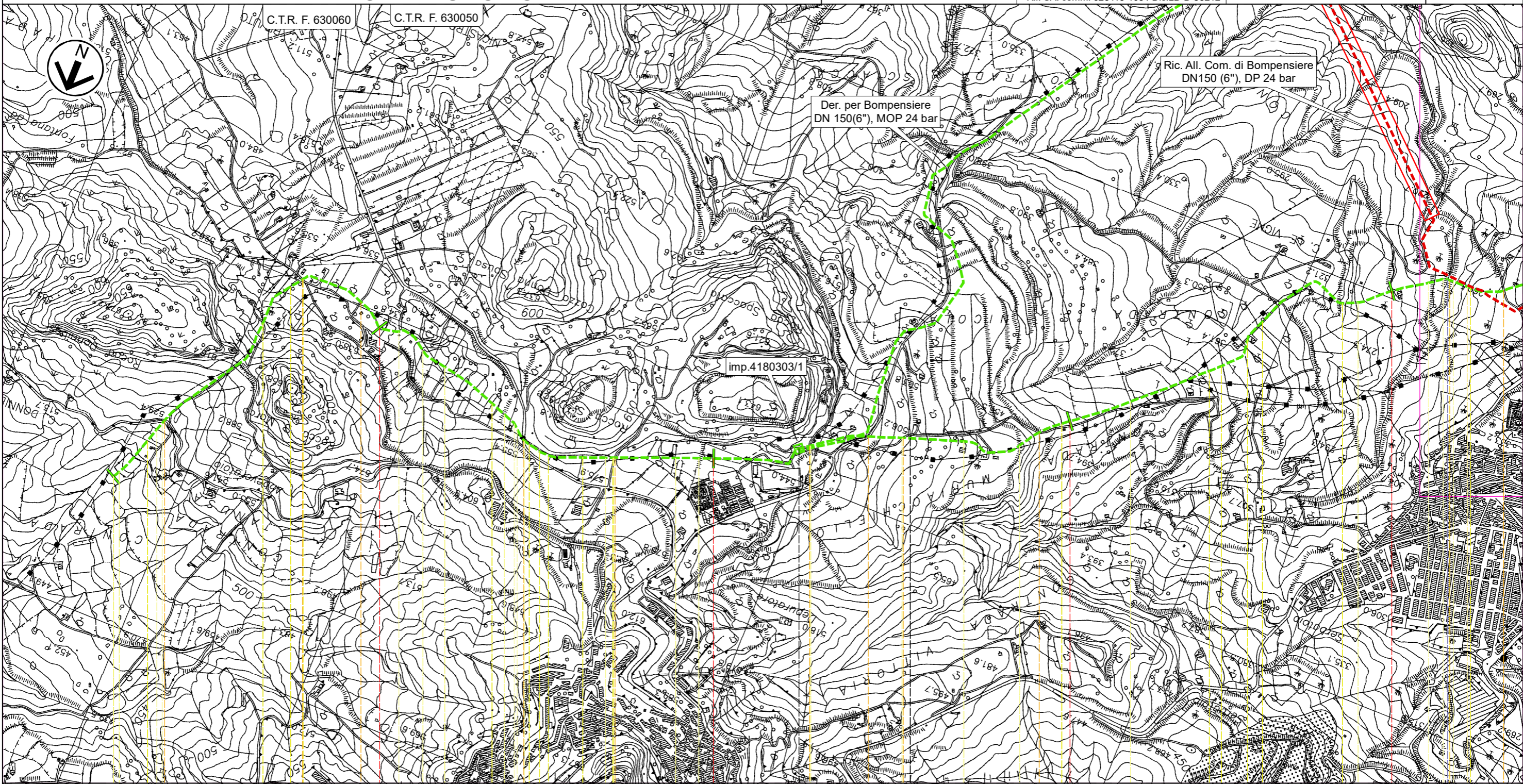

0	1	2	3	4
Sutera (CL)			Campofranco (CL)	

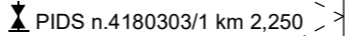
				
SP N.132	SP N.132	Str.com.	SP N.132	Str.com.
Str.com.	Str.com.	Str.com.	Str.com.	Str.com.
Str.com.	Str.com.	Str.com.	Str.com.	Torrente San Giuseppe
Str.com.	Str.com.	Str.com.	Str.com.	Str.com.

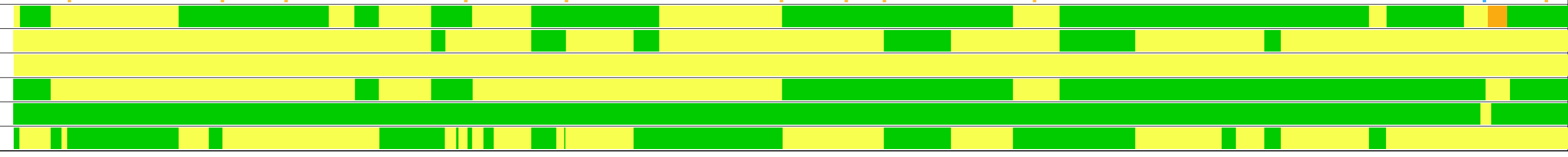

Il presente disegno e' di proprieta' aziendale - La Societa' tutelera' i propri diritti a termine di legge.

RIFACIMENTO DERIVAZIONE PER PORTO EMPEDOCLE

DN 300(12"), DP 24 bar ed opere connesse

Der. per Porto Empedocle DN 250 (10"), MOP 24 bar
 All Com.di Campofranco DN 100(4"),MOP 24 bar-All. M&A Rinnovabili DN 100(4"),MOP 24 bar
IMPATTO TRANSITORIO

0	Giu. 2022	Emissione per Permessi	Gioacchini C.	Santi G.	Mattei F.	Foglio 18 di 31
INDICE	DATA	REVISIONI	ELABORATO	VERIFICATO	APPROVATO	
			Comm. NQ/R20133			Tav: 2A
			Dis. PG-IT-D-03212			Scala 1:10.000



Rif. SA: comm. 023113-105 / Dis.LB-D-83212

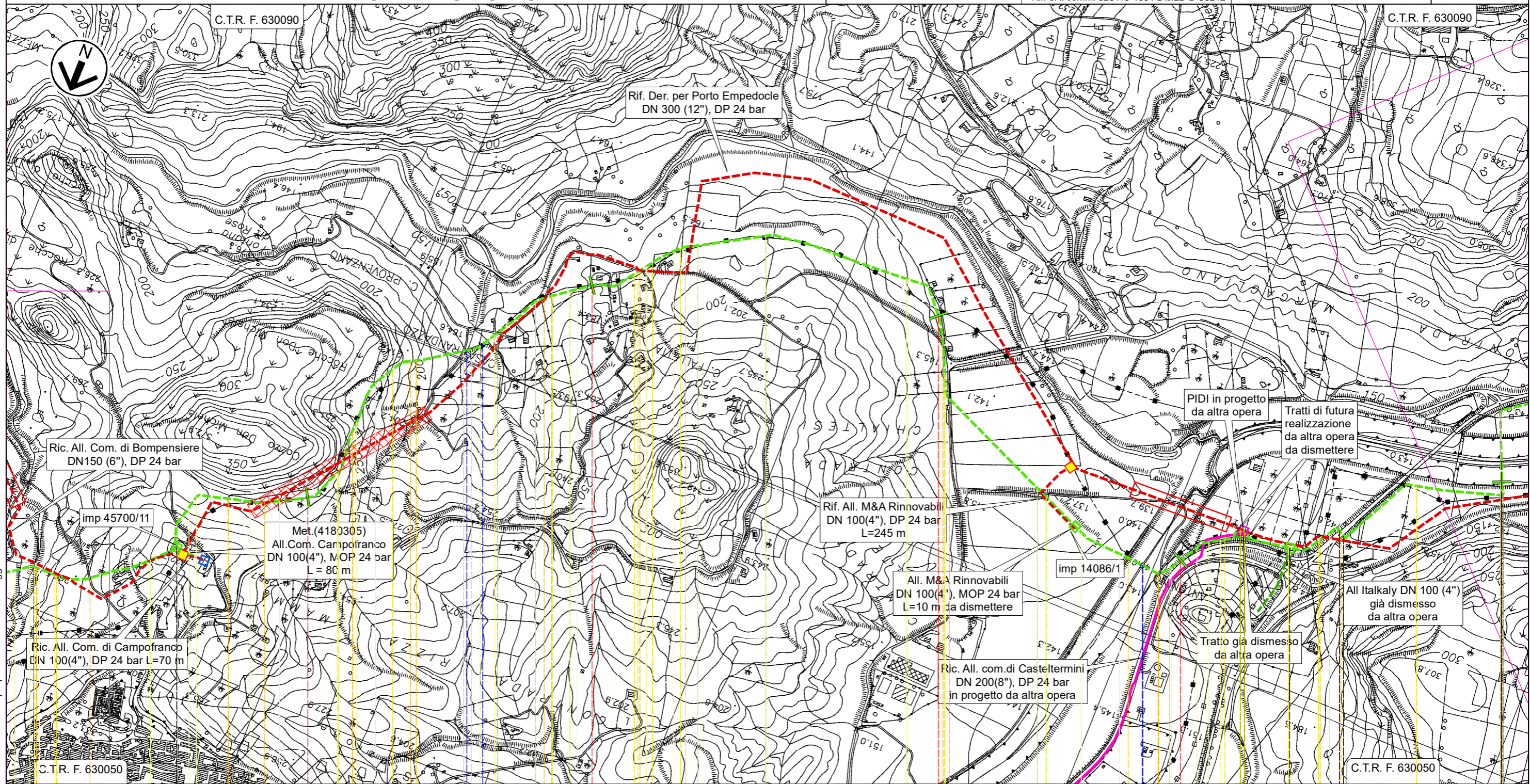

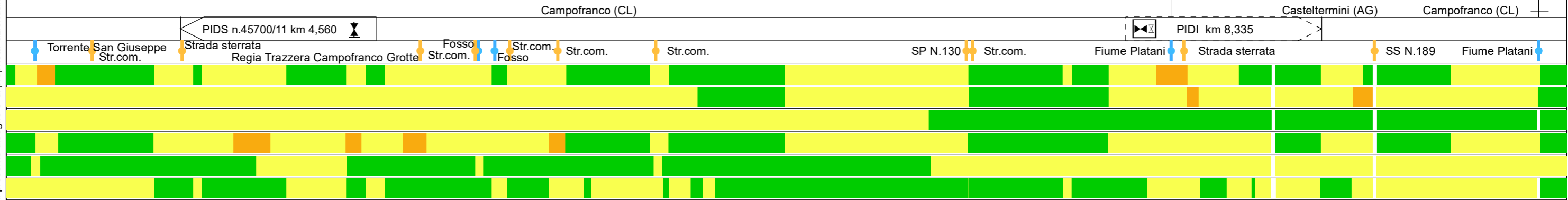

Il presente disegno e' di proprieta' aziendale - La Societa' tutelera' i propri diritti a termine di legge.



RIFACIMENTO DERIVAZIONE PER PORTO EMPEDOCLE DN 300(12"), DP 24 bar ed opere connesse

Der. per Porto Empedocle DN 250 (10"), MOP 24 bar
IMPATTO TRANSITORIO

0	Giu. 2022	Emissione per Permessi	Gioacchini C.	Santi G.	Mattei F.	Foglio 19 di 31
INDICE	DATA	REVISIONI	ELABORATO	VERIFICATO	APPROVATO	
 			Comm. NQ/R20133		Tav: 3A	
			Dis. PG-IT-D-03212		Scala 1:10.000	
Rif. SA: comm. 023113-105 / Dis.LB-D-83212						

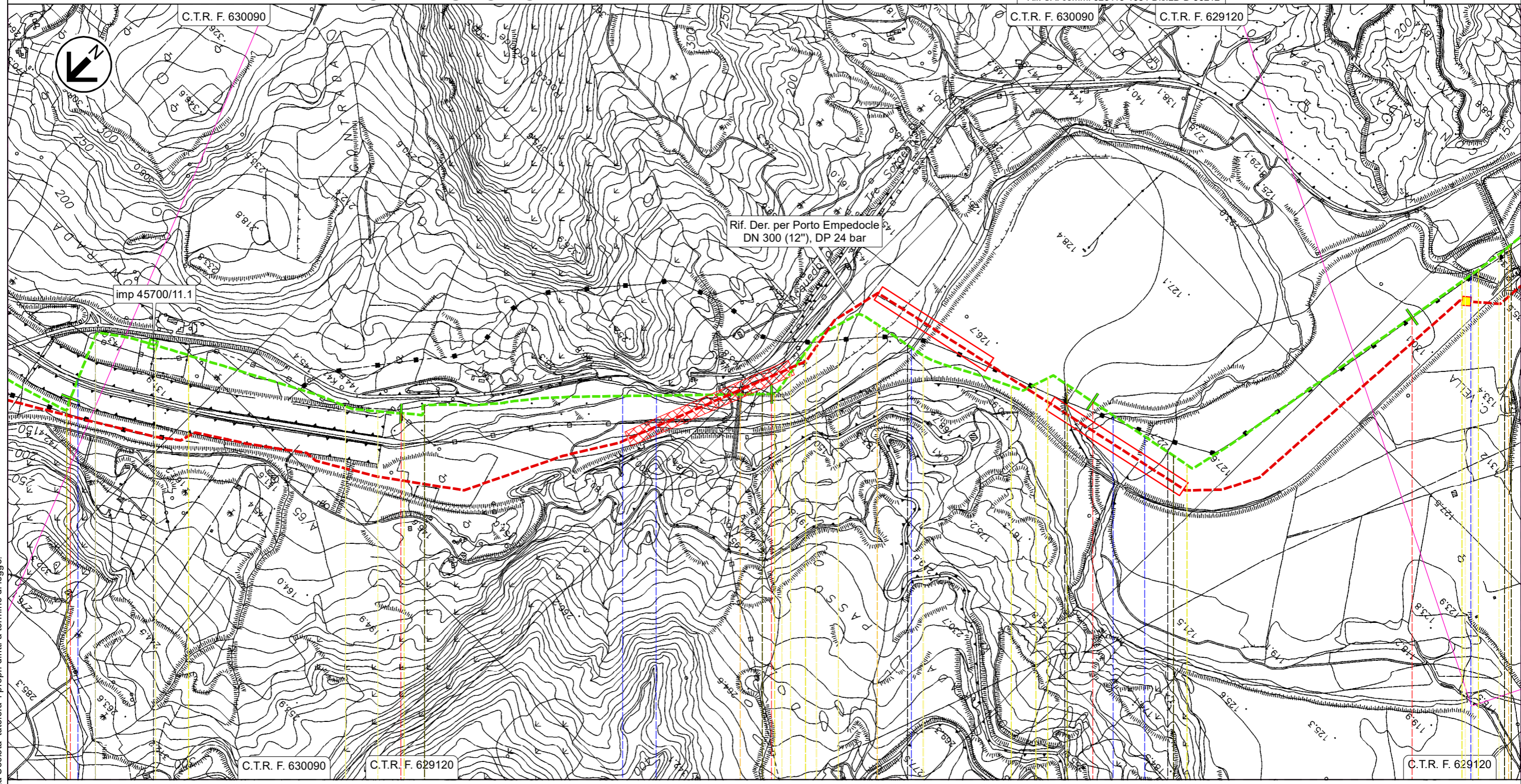



Il presente disegno e' di proprieta' aziendale - La Societa' tutelera' i propri diritti a termine di legge.

9	10	11	12	13
Casteltermini (AG)	Campofranco (CL)	Casteltermini (AG)	Campofranco (CL)	Aragona (AG)
PIL n.45700/11.1 km 9,335				
Fiume Platani	Fiume Platani	Fiume Platani	Fiume Platani	Vallone Cantarella
		SP N.21		Vallone del Salto
				SPC N.41

RIFACIMENTO DERIVAZIONE PER PORTO EMPEDOCLE DN 300(12"), DP 24 bar ed opere connesse

Der. per Porto Empedocle DN 250 (10"), MOP 24 bar
IMPATTO TRANSITORIO

0	Giu. 2022	Emissione per Permessi	Gioacchini C.	Santi G.	Mattei F.	Foglio 20 di 31
INDICE	DATA	REVISIONI	ELABORATO	VERIFICATO	APPROVATO	
 			Comm. NQ/R20133		Tav: 4A	
Rif. SA: comm. 023113-105 / Dis.LB-D-83212			Dis. PG-IT-D-03212		Scala 1:10.000	

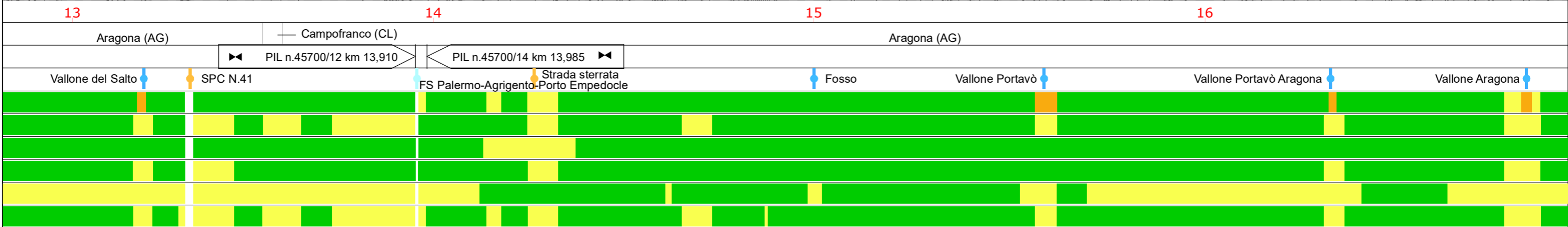
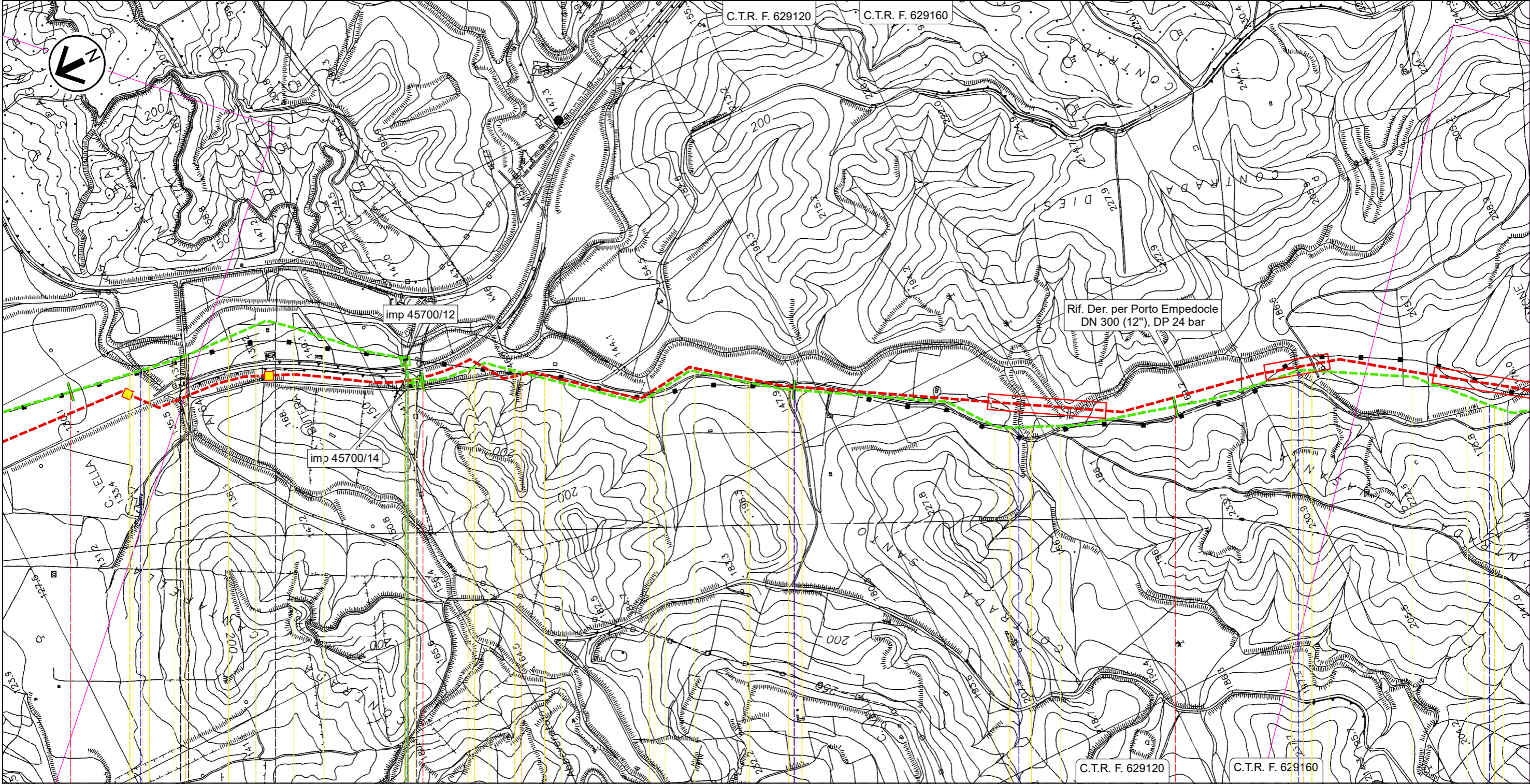



Il presente disegno e' di proprieta' aziendale - La Societa' tutelera' i propri diritti a termine di legge.

RIFACIMENTO DERIVAZIONE PER PORTO EMPEDOCLE DN 300(12"), DP 24 bar ed opere connesse

Der. per Porto Empedocle DN 250 (10"), MOP 24 bar
All. Com. di Comitini DN 100 (4"), MOP 24 bar

IMPATTO TRANSITORIO

0	Giu. 2022	Emissione per Permessi	Gioacchini C.	Santi G.	Mattei F.	Foglio 21 di 31
INDICE	DATA	REVISIONI	ELABORATO	VERIFICATO	APPROVATO	
 			Comm. NQ/R20133		Tav: 5A	Scala 1:10.000
			Dis. PG-IT-D-03212			
Rif. SA: comm. 023113-105 / Dis.LB-D-83212						

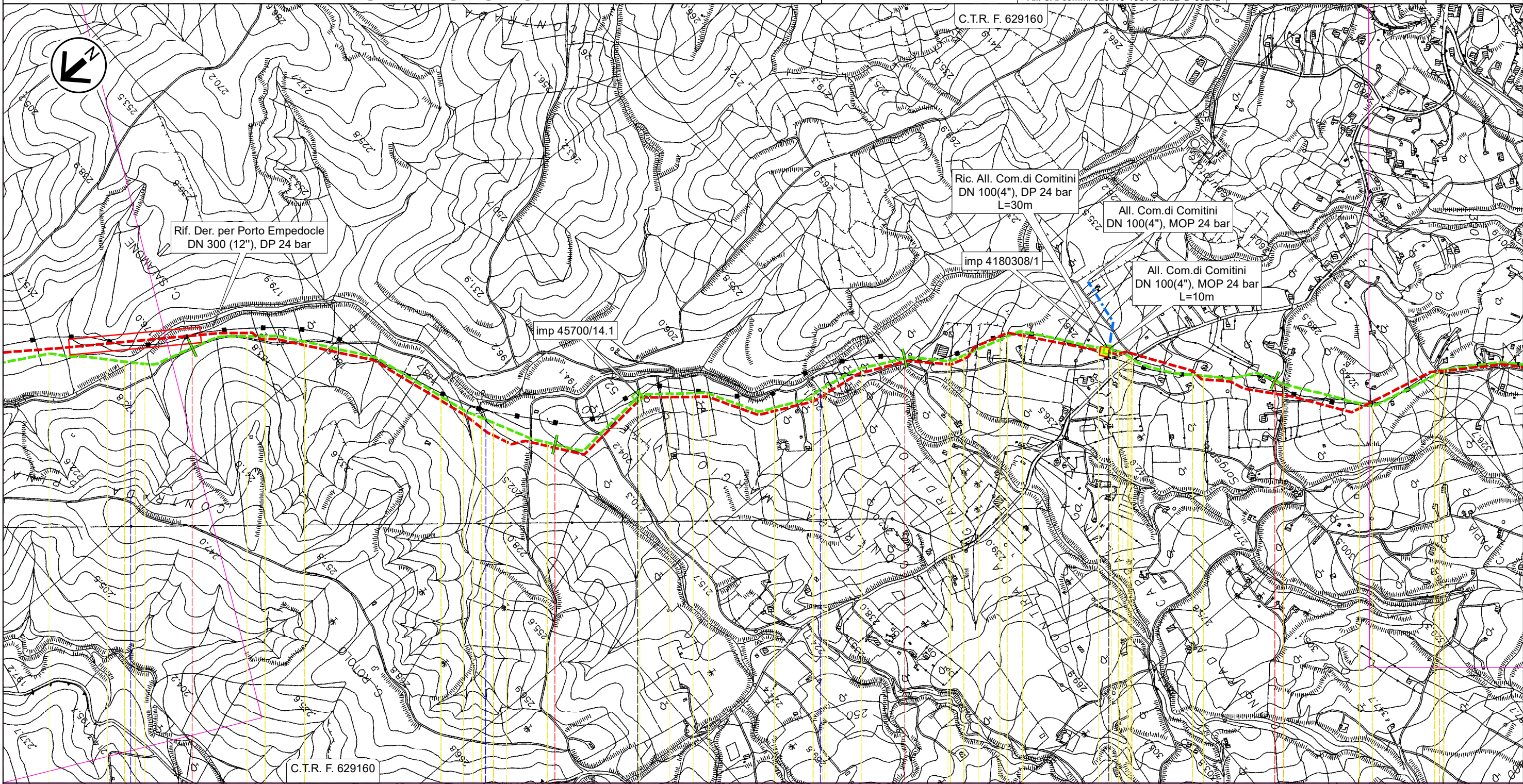

17

18

19

20

Aragona (AG)

▶ PIL n.45700/14.1 km 18,275

▲ PIDS n.4180308/1 km 19,550

● Vallone Aragona

● Vallone Ferrera

● Vallone Campanella

● SPNC N.11

● Str. vic.



● Str. vic.

Il presente disegno e' di proprieta' aziendale - La Societa' tutelera' i propri diritti a termine di legge.

RIFACIMENTO DERIVAZIONE PER PORTO EMPEDOCLE DN 300(12"), DP 24 bar ed opere connesse

Der. per Porto Empedocle DN 250 (10"), MOP 24 bar
All. Com. di Aragona DN 150 (6"), MOP 24 bar

IMPATTO TRANSITORIO

0	Giu. 2022	Emissione per Permessi	Gioacchini C.	Santi G.	Mattei F.	Foglio 22 di 31
INDICE	DATA	REVISIONI	ELABORATO	VERIFICATO	APPROVATO	
 			Comm. NQ/R20133		Tav: 6A	
			Dis. PG-IT-D-03212		Scala 1:10.000	
Rif. SA: comm. 023113-105 / Dis.LB-D-83212						

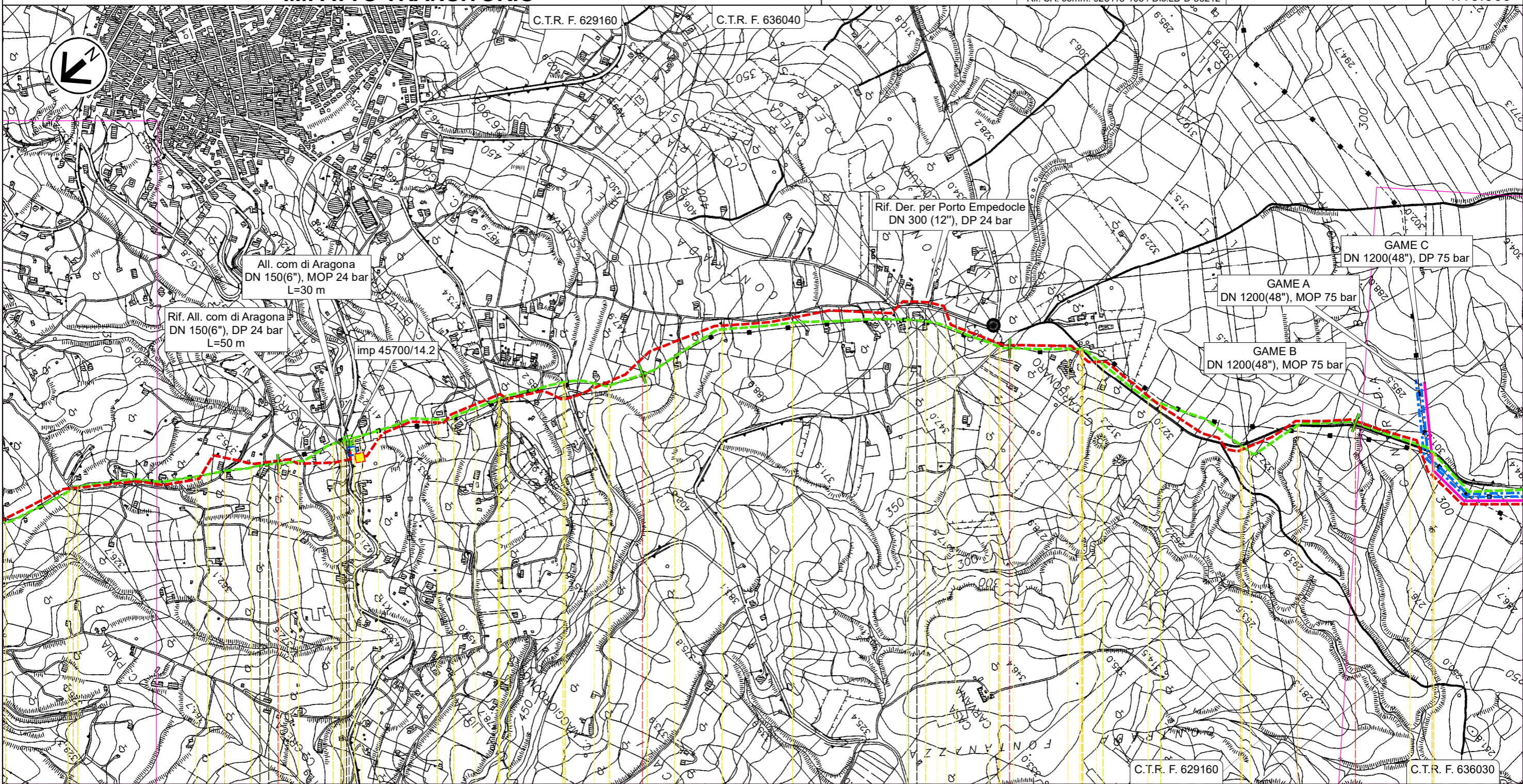

21

22

23

24

Aragona (AG)

↳ PIDS n.45700/14.2 km 21,200



 Str. vic.
  Str. vic.
  SP N.17-C
  Str. vic.
  Str. vic.
  Str. vic.
  SPNC N.22
  SPNC N.22
  SPNC N.22
  SPNC N.22

Il presente disegno e' di proprieta' aziendale - La Societa' tutelera' i propri diritti a termine di legge.

RIFACIMENTO DERIVAZIONE PER PORTO EMPEDOCLE DN 300(12"), DP 24 bar ed opere connesse

Der. per Porto Empedocle DN 250 (10"), MOP 24 bar
Coll. Imp. Riduzione di Joppolo DN 200 (8"), MOP 24 bar

IMPATTO TRANSITORIO

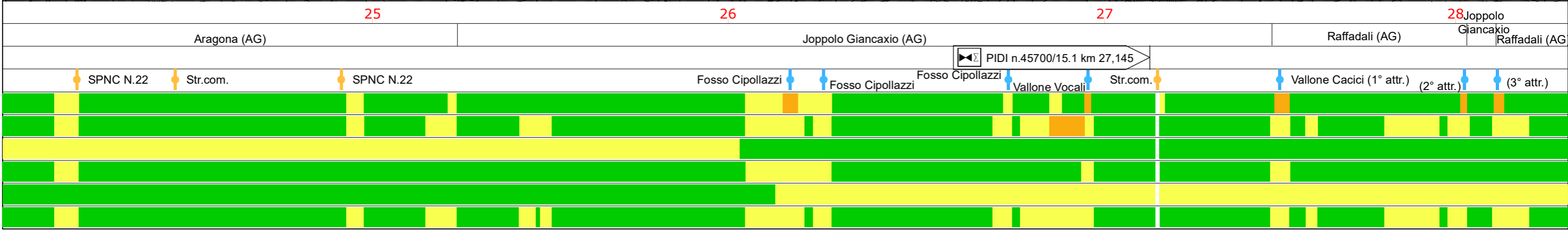
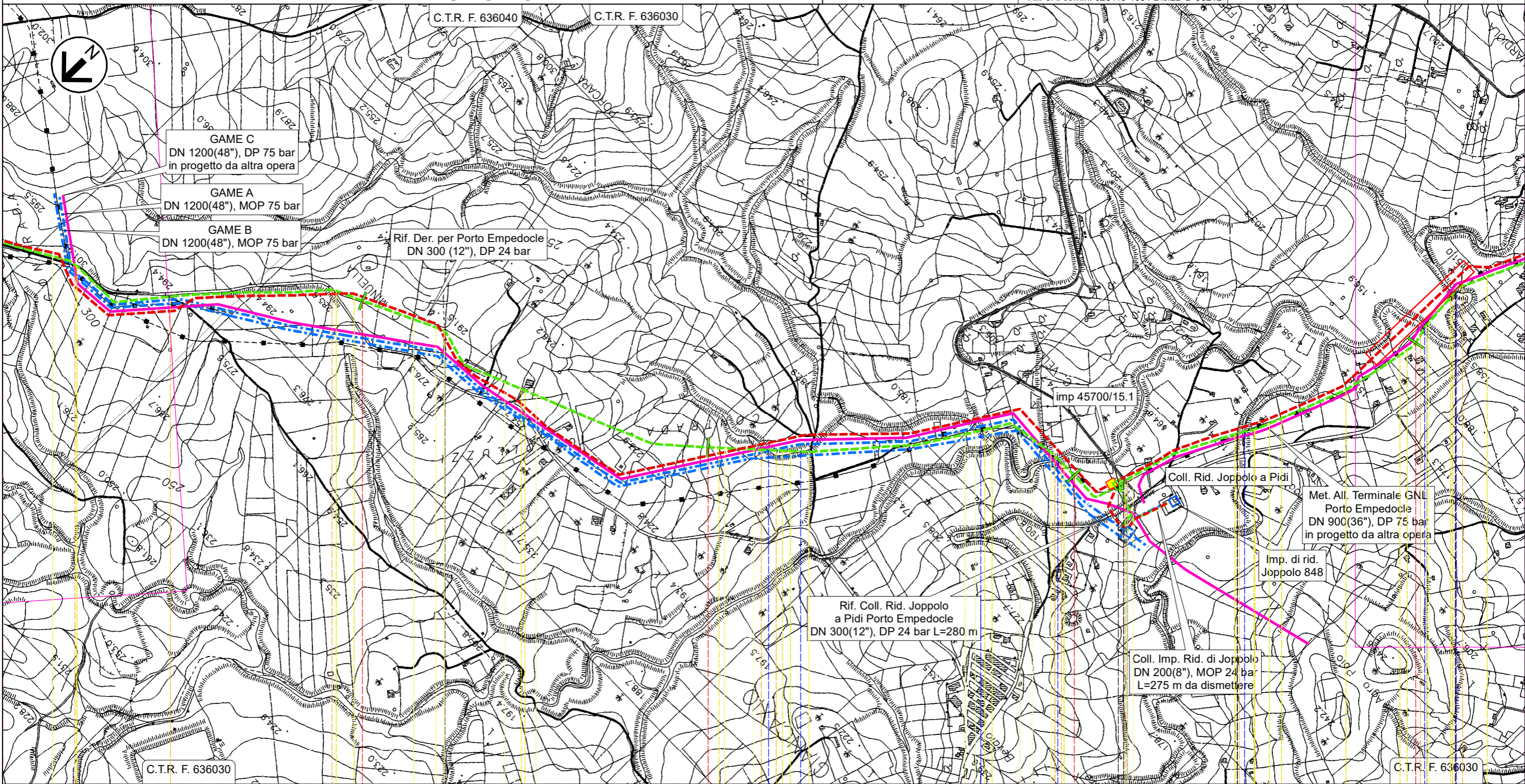

0	Giu. 2022	Emissione per Permessi	Gioacchini C.	Santi G.	Mattei F.	Foglio 23 di 31
INDICE	DATA	REVISIONI	ELABORATO	VERIFICATO	APPROVATO	
 			Comm. NQ/R20133		Tav: 7A	
Rif. SA: comm. 023113-105 / Dis.LB-D-83212			Dis. PG-IT-D-03212		Scala 1:10.000	



Il presente disegno e' di proprieta' aziendale - La Societa' tutelera' i propri diritti a termine di legge.

RIFACIMENTO DERIVAZIONE PER PORTO EMPEDOCLE DN 300(12"), DP 24 bar ed opere connesse

Der. per Porto Empedocle DN 250 (10"), MOP 24 bar
IMPATTO TRANSITORIO

0	Giu. 2022	Emissione per Permessi	Gioacchini C.	Santi G.	Mattei F.	Foglio 24 di 31
INDICE	DATA	REVISIONI	ELABORATO	VERIFICATO	APPROVATO	
 			Comm. NQ/R20133		Tav: 8A	
			Dis. PG-IT-D-03212		Scala 1:10.000	
Rif. SA: comm. 023113-105 / Dis.LB-D-83212						

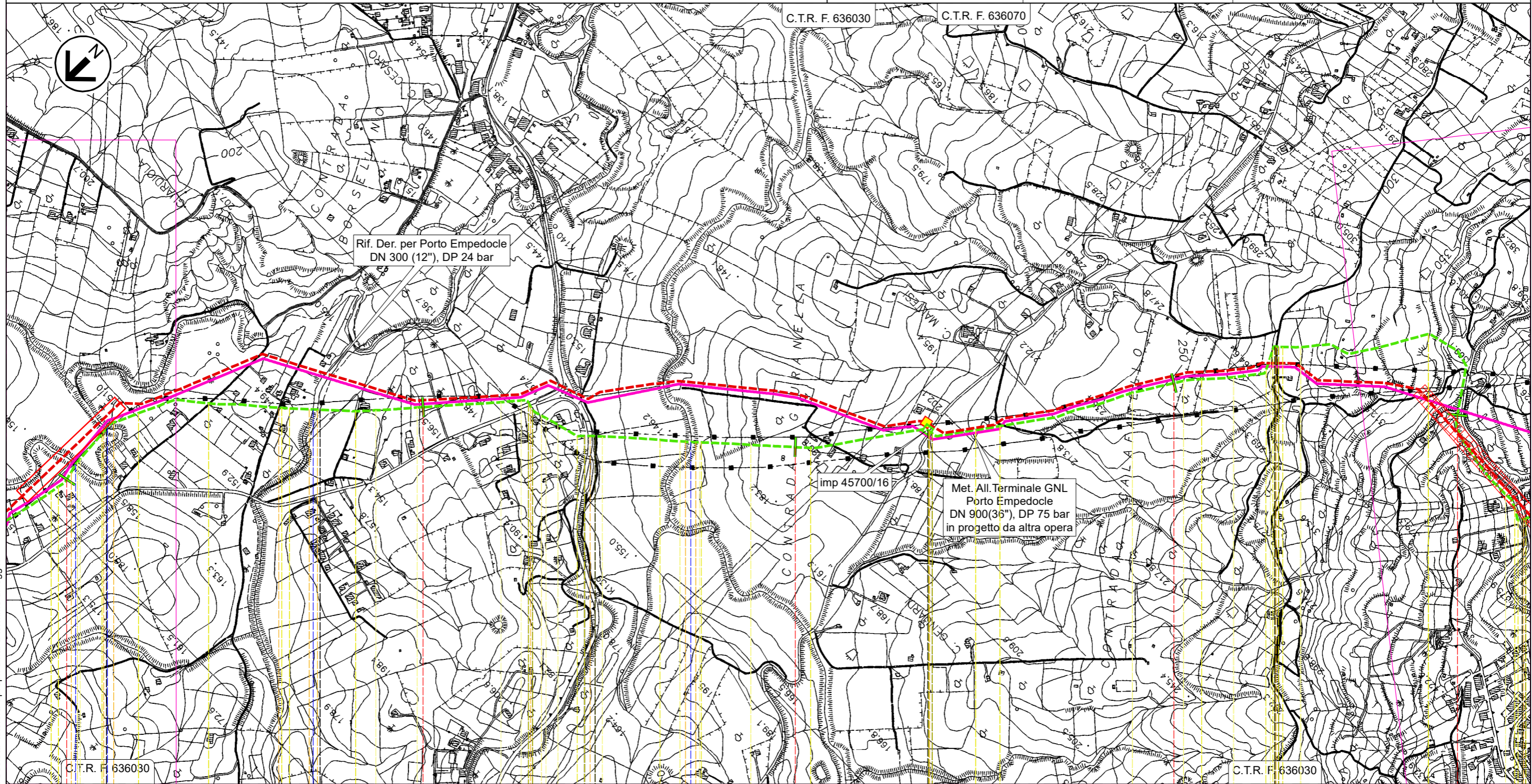

Il presente disegno e' di proprieta' aziendale - La Societa' tutelera' i propri diritti a termine di legge.

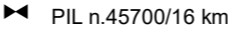
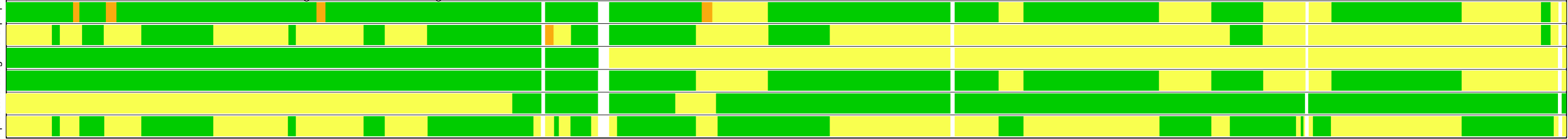
28	29	30	31	32
Joppoio Raffadali (AG)	Giancaxio Raffadali (AG)	Agrigento (AG)		
				
(2° attr.)	Vallone Cacici (3° attr.)	Regia Trazzera	Vallone Mendolazza	Regia Trazzera Raffadali Girgenti
		SP N.18	SS N.118	Vallone San Lorenzo
				SP N.77
				Str.vic.
				

RIFACIMENTO DERIVAZIONE PER PORTO EMPEDOCLE DN 300(12"), DP 24 bar ed opere connesse

Der. per Porto Empedocle DN 250 (10"), MOP 24 bar
IMPATTO TRANSITORIO

0	Giu. 2022	Emissione per Permessi	Gioacchini C.	Santi G.	Mattei F.	Foglio 25 di 31
INDICE	DATA	REVISIONI	ELABORATO	VERIFICATO	APPROVATO	
			Comm. NQ/R20133			Tav: 9A
			Dis. PG-IT-D-03212			Scala 1:10.000



Rif. SA: comm. 023113-105 / Dis.LB-D-83212

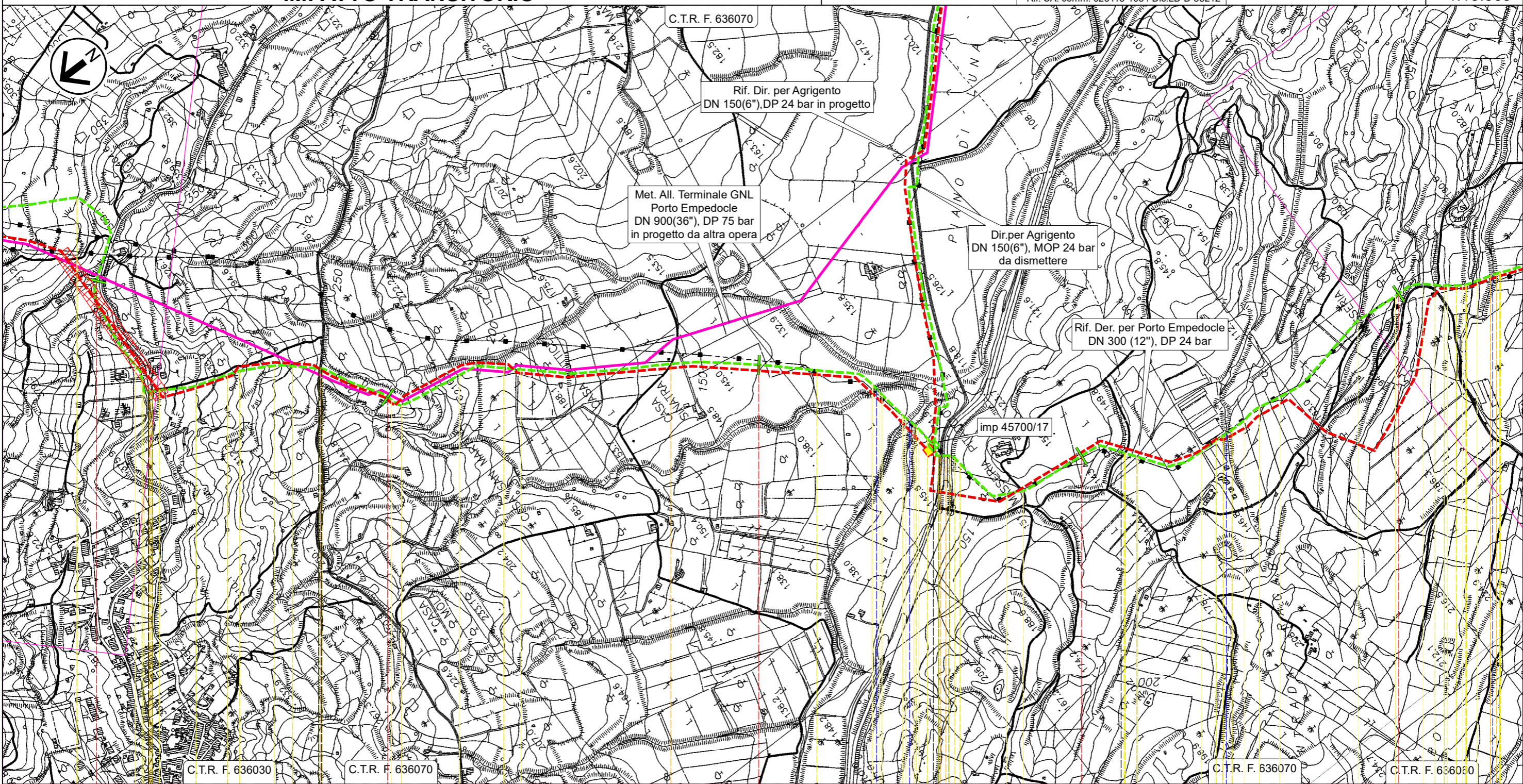

32

33

34

35

36

Agrigento (AG)

Porto Empedocle (AG)

PIDI n.45700/17 km 34,530

SP N.02-B

Str.vic.

Str.vic.

Vallone Sinatra
Torrente Saisetto

SPR N.24
Str.com.

Fosso



Fosso

Vallone Napatitano

Il presente disegno e' di proprieta' aziendale - La Societa' tutelera' i propri diritti a termine di legge.

RIFACIMENTO DERIVAZIONE PER PORTO EMPEDOCLE DN 300(12"), DP 24 bar ed opere connesse

Der. per Porto Empedocle DN 250 (10"), MOP 24 bar
IMPATTO TRANSITORIO

0	Giù. 2022	Emissione per Permessi	Gioacchini C.	Santi G.	Mattei F.	Foglio 26 di 31
INDICE	DATA	REVISIONI	ELABORATO	VERIFICATO	APPROVATO	
 			Comm. NQ/R20133		Tav: 10A	
			Dis. PG-IT-D-03212		Scala 1:10.000	

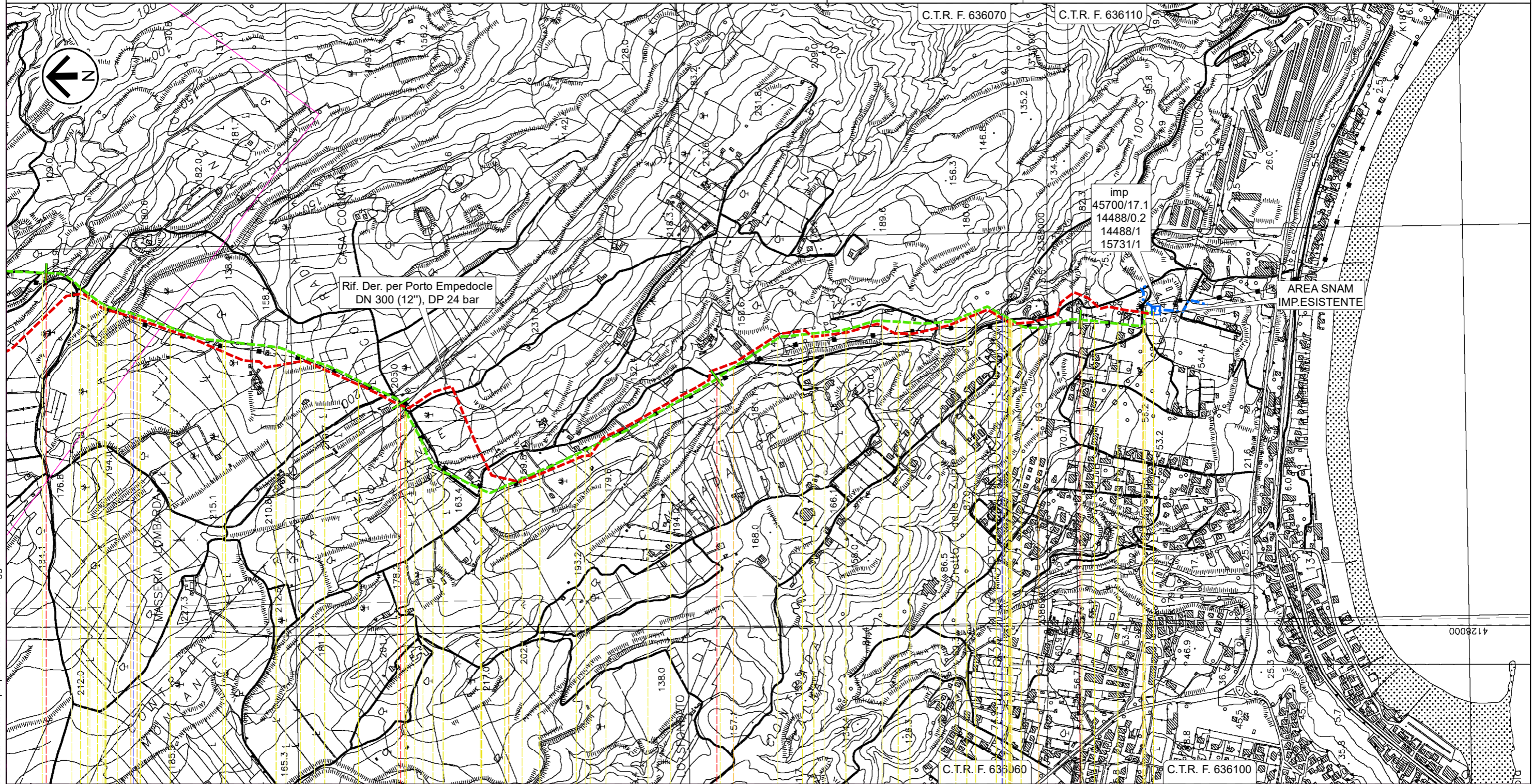

36 37 38 39 39,230

Porto Empedocle (AG) Agrigento (AG)



IMP n.45700/17.1 km 39,230

 Vallone Napatitano
  Str.com.
  Str.com.
  Torrente Re (o Vallone di Giro)
  Str.vic.
  Str.com.

Il presente disegno e' di proprieta' aziendale - La Societa' tutelera' i propri diritti a termine di legge.

RIFACIMENTO DERIVAZIONE PER PORTO EMPEDOCLE DN 300(12"), DP 24 bar ed opere connesse

Der. per Bompensiere DN 150 (6"), MOP 24 bar
IMPATTO TRANSITORIO

0	Giù. 2022	Emissione per Permessi	Gioacchini C.	Santi G.	Mattei F.	Foglio 27 di 31
INDICE	DATA	REVISIONI	ELABORATO	VERIFICATO	APPROVATO	
 			Comm. NQ/R20133		Tav: 11A	
			Dis. PG-IT-D-03212		Scala 1:10.000	

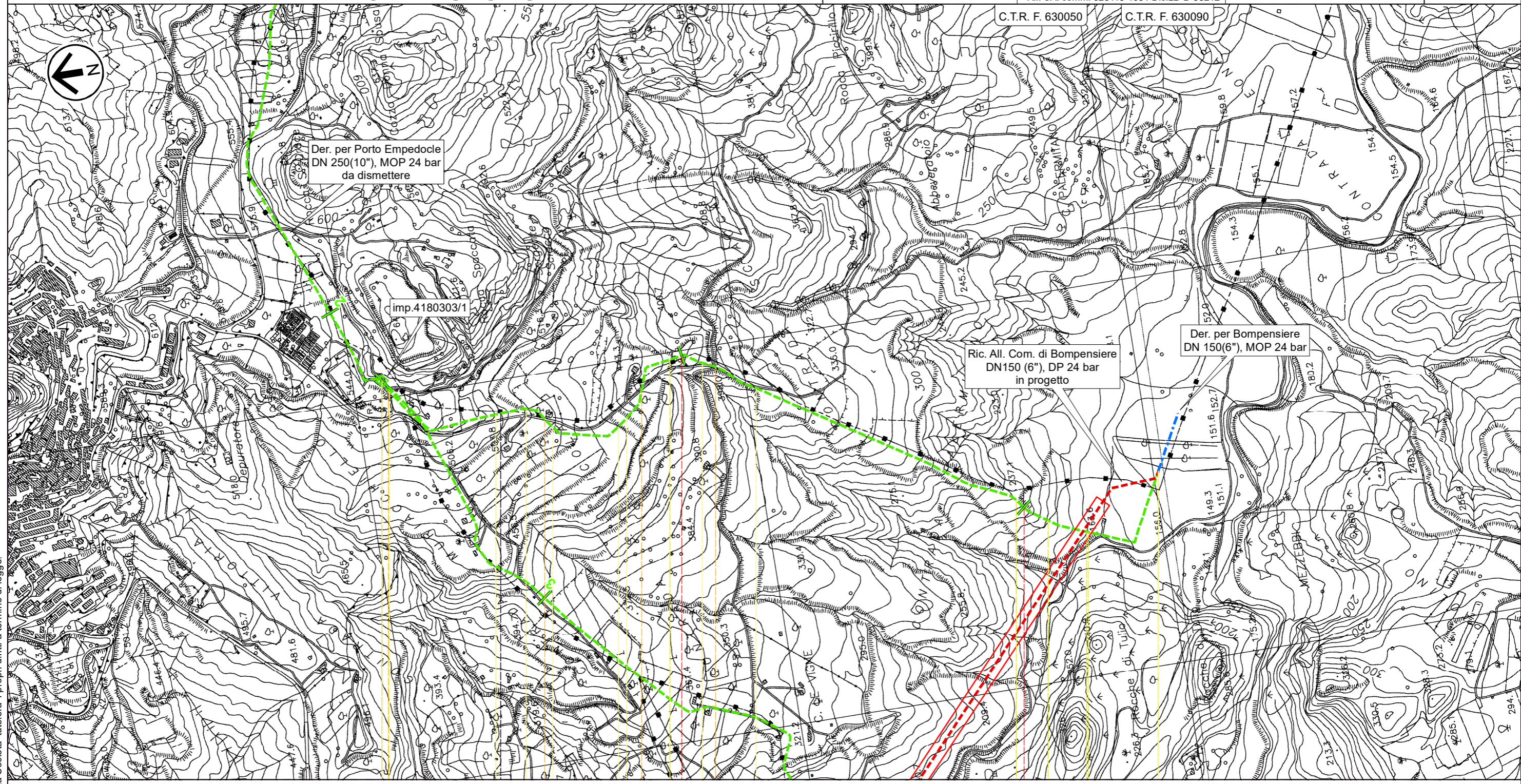

0 1 2 2,510

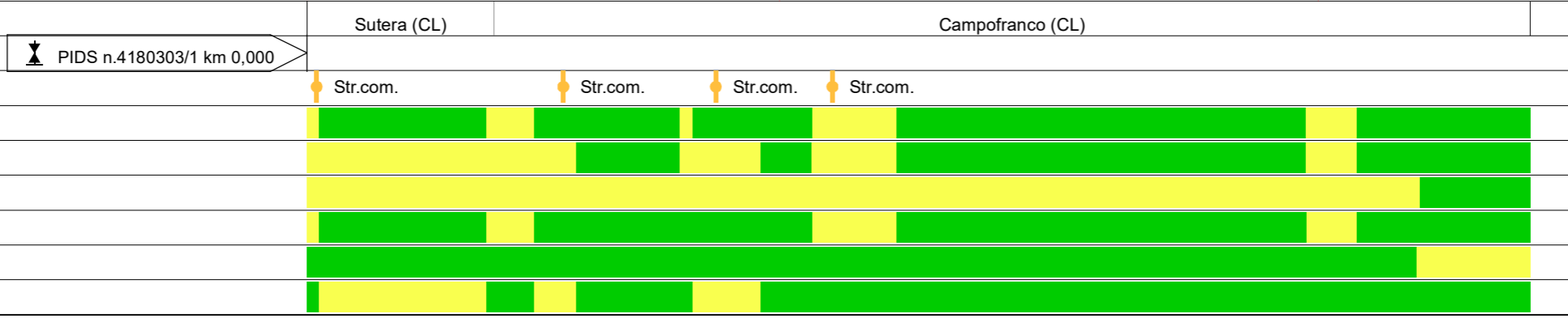

Il presente disegno e' di proprieta' aziendale - La Societa' tutelera' i propri diritti a termine di legge.

RIFACIMENTO DERIVAZIONE PER PORTO EMPEDOCLE DN 300(12"), DP 24 bar ed opere connesse

Coll. Imp. Riduzione di Joppolo DN 200 (8"), MOP 24 bar
IMPATTO TRANSITORIO

0	Giu. 2022	Emissione per Permessi	Gioacchini C.	Santi G.	Mattei F.	Foglio 28 di 31
INDICE	DATA	REVISIONI	ELABORATO	VERIFICATO	APPROVATO	
			Comm. NQ/R20133			Tav: 12A
			Dis. PG-IT-D-03212			Scala 1:10.000



Rif. SA: comm. 023113-105 / Dis.LB-D-83212

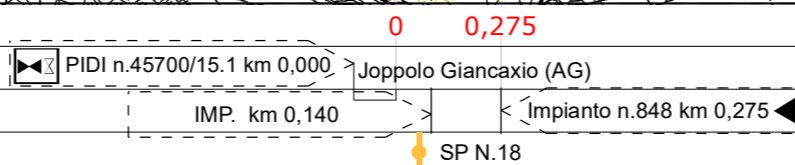
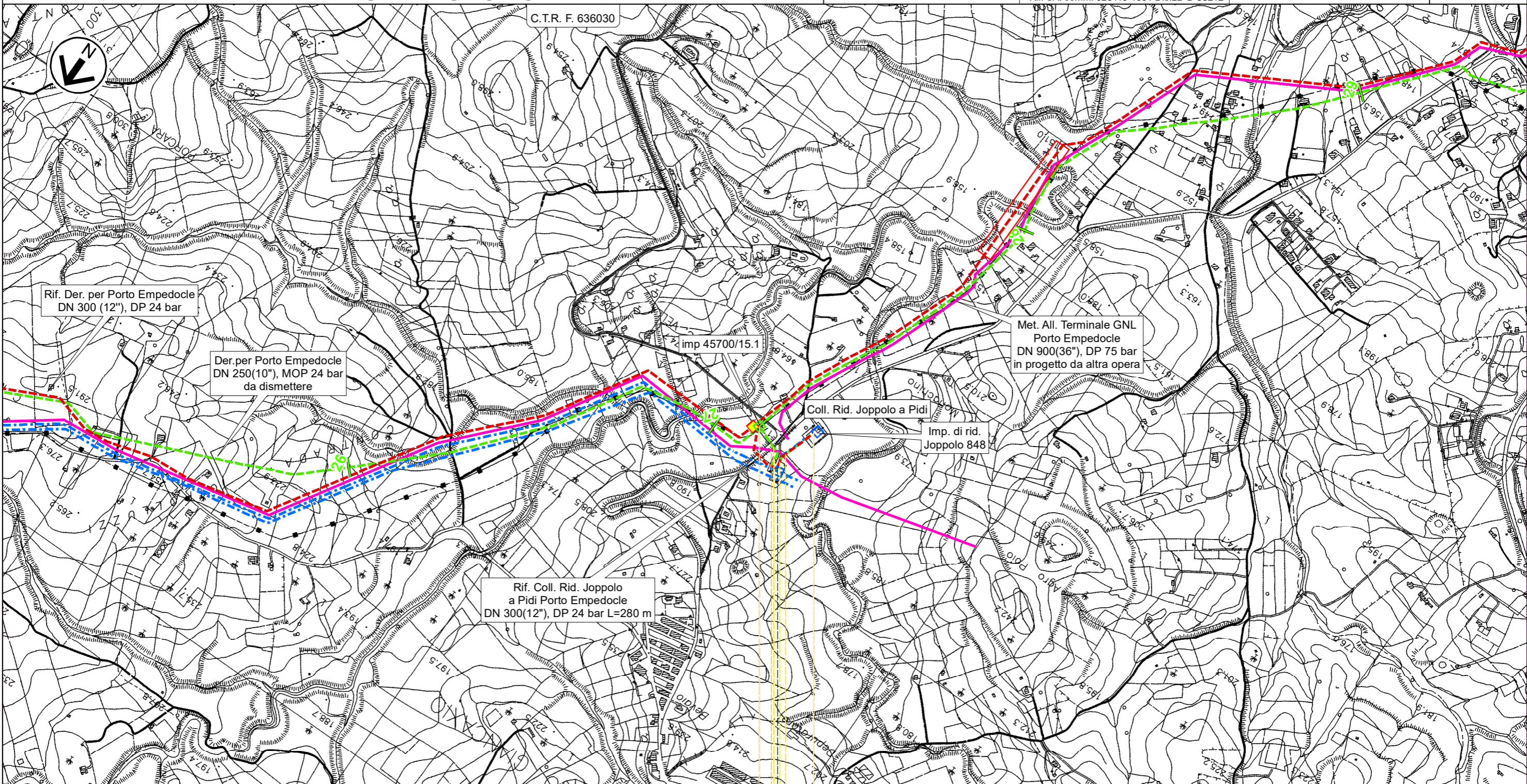



Il presente disegno e' di proprieta' aziendale - La Societa' tutelera' i propri diritti a termine di legge.

RIFACIMENTO DERIVAZIONE PER PORTO EMPEDOCLE DN 300(12"), DP 24 bar ed opere connesse

Dir. per Agrigento DN 150 (6"), MOP 24 bar
All. Laterizi Akragas DN 100 (4"), MOP 24 bar

IMPATTO TRANSITORIO

0	Giù. 2022	Emissione per Permessi	Gioacchini C.	Santi G.	Mattei F.	Foglio
INDICE	DATA	REVISIONI	ELABORATO	VERIFICATO	APPROVATO	29 di 31
 			Comm. NQ/R20133	Tav: 13A		
			Dis. PG-IT-D-03212	Scala 1:10.000		
Rif. SA: comm. 023113-105 / Dis.LB-D-83212			Rif. All. Laterizi Akragas DN 100(4"), DP 24 bar in progetto L=110 m			Rif. All. Com. Agrigento DN 100 (4"), DP 24 bar in progetto

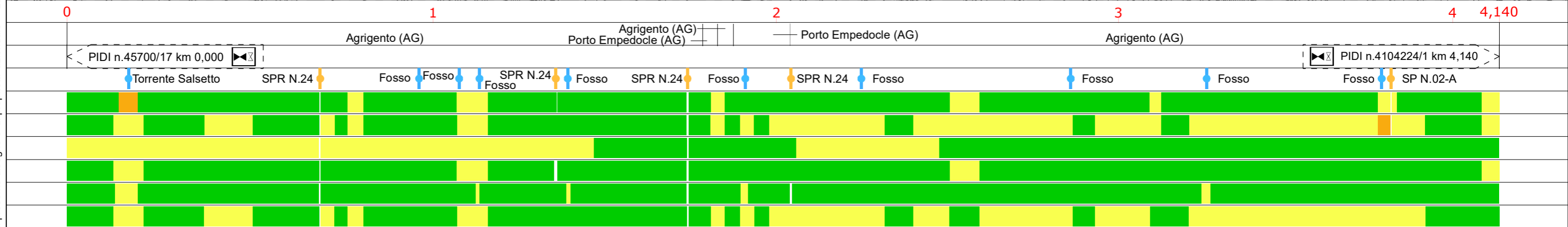
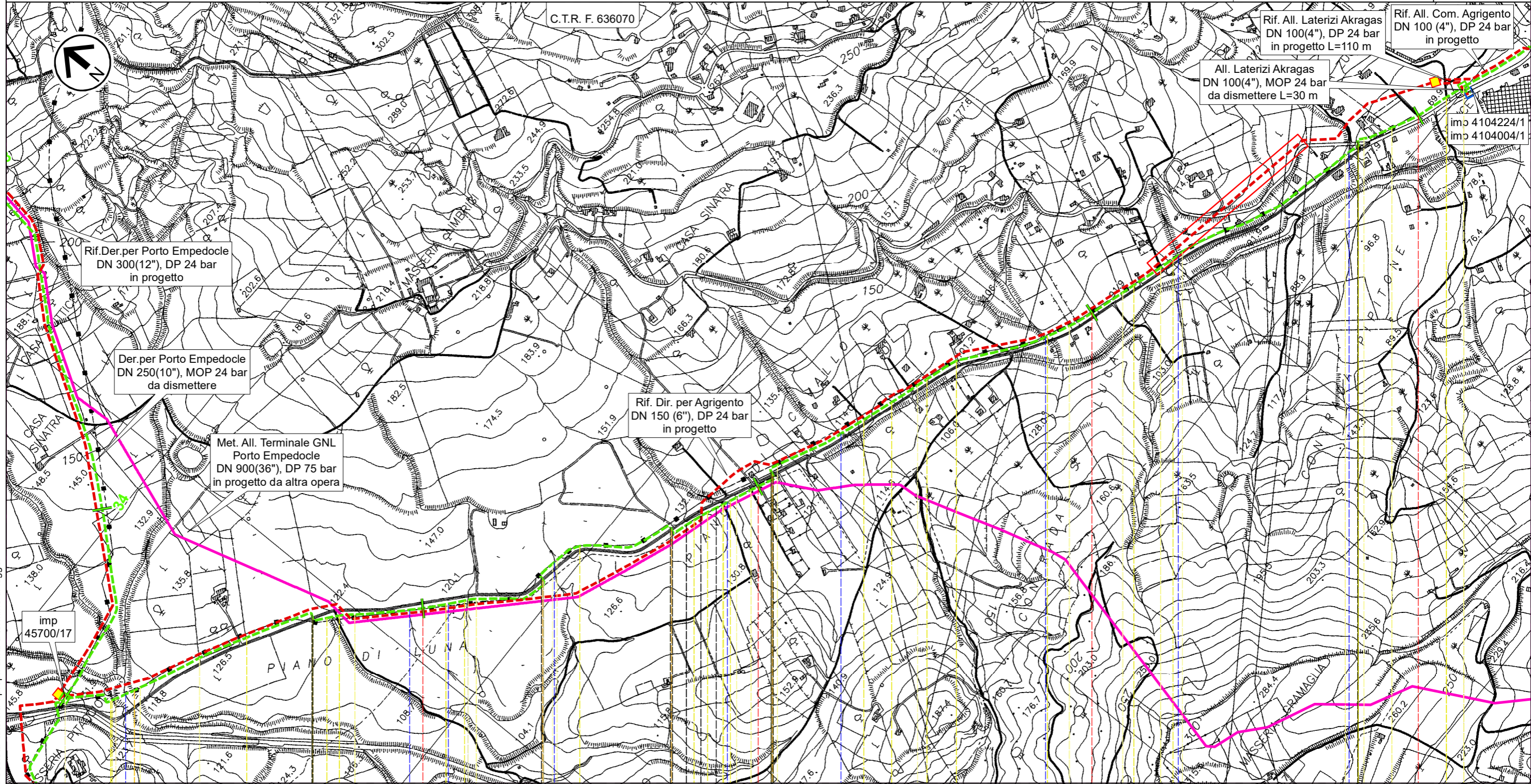

Il presente disegno e' di proprieta' aziendale - La Societa' tutelera' i propri diritti a termine di legge.

RIFACIMENTO DERIVAZIONE PER PORTO EMPEDOCLE DN 300(12"), DP 24 bar ed opere connesse

All. Com. Agrigento DN 100 (4"), MOP 24 bar
IMPATTO TRANSITORIO

0	Giu. 2022	Emissione per Permessi	Gioacchini C.	Santi G.	Mattei F.	Foglio 30 di 31
INDICE	DATA	REVISIONI	ELABORATO	VERIFICATO	APPROVATO	
			Comm. NQ/R20133			Tav: 14A
			Dis. PG-IT-D-03212			Scala 1:10.000



Rif. SA: comm. 023113-105 / Dis.LB-D-83212

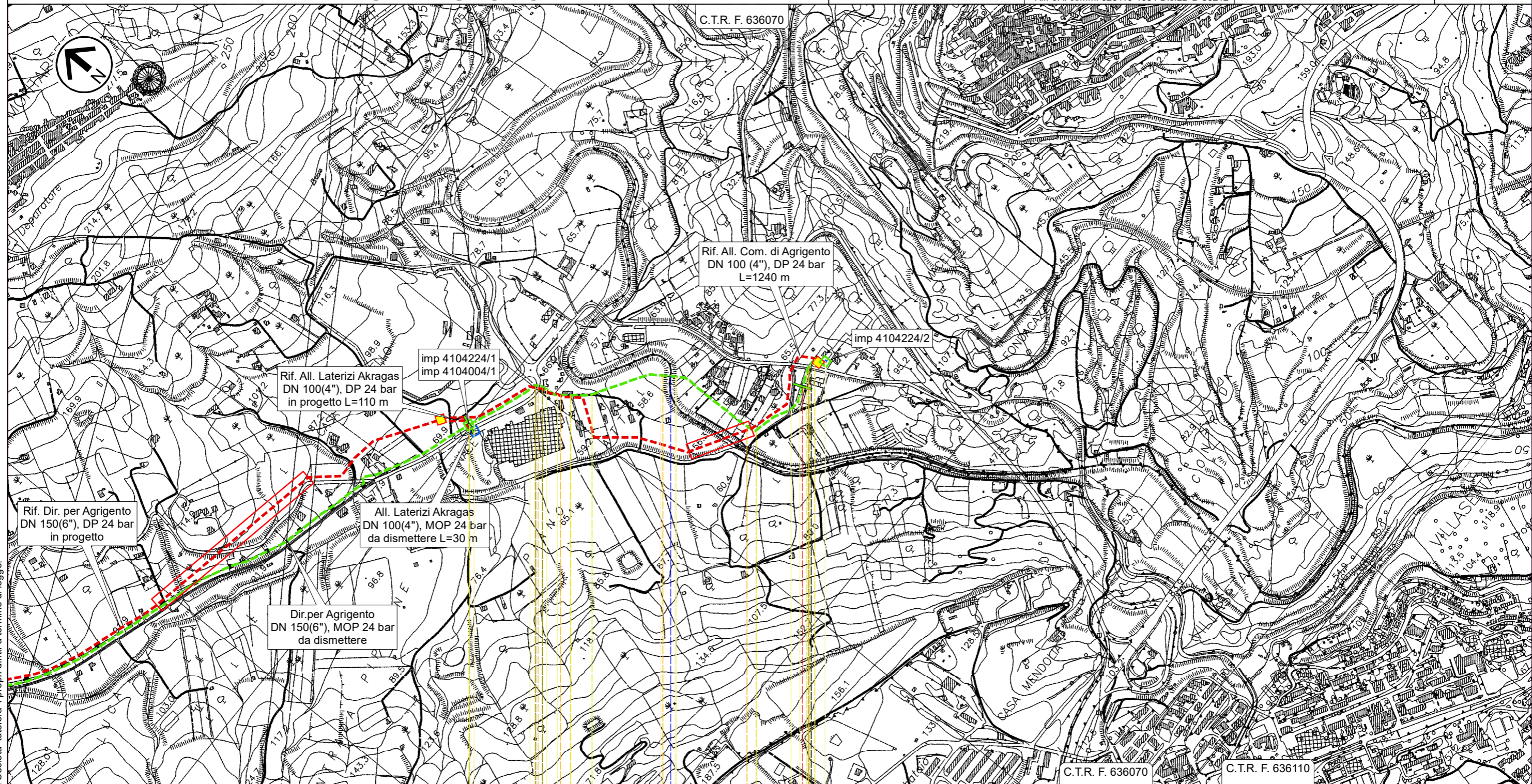

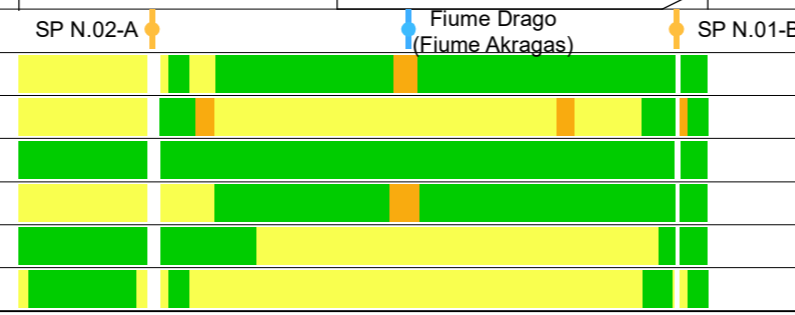

0 1,115



Il presente disegno e' di proprieta' aziendale - La Societa' tutelera' i propri diritti a termine di legge.

RIFACIMENTO DERIVAZIONE PER PORTO EMPEDOCLE DN 300(12"), DP 24 bar ed opere connesse

0		Giu. 2022	Emissione per Permessi	Gioacchini C.	Santi G.	Mattei F.	
INDICE	DATA	REVISIONI			ELABORATO	VERIFICATO	APPROVATO
						Comm. NQ/R20133	
			Rif. SA: comm. 023113-105 / Dis.LB-D-83212			Dis. PG-IT-D-03212	
						Scala 1:10.000	





IMPATTO TRANSITORIO

LEGENDA











SIMBOLOGIA CARTOGRAFICA

- | | |
|---|---|
|  Metanodotto in progetto |  Altri metanodotti in progetto |
|  Metanodotti in esercizio |  Metanodotto in progetto da altra opera |
|  Metanodotti da porre fuori esercizio e recuperare |  Impianti di linea in progetto |
|  Aree impianti stacco-terminale in progetto |  Impianti di linea da porre fuori esercizio e recuperare |
|  Aree impianti stacco-terminale esistenti |  Impianti di linea su rete in esercizio |
|  Limite sovrapposizione fogli |  Impianti di linea in progetto da altra opera |
-
- METODOLOGIE TRENCHLESS
- | |
|---|
|  MICROTUNNEL |
|  TOC |
|  TRIVELLA SPINGITUBO |



LEGENDA IMPATTO TRANSITORIO (in fincatura)

- | |
|--|
|  Impatto ALTO |
|  Impatto MEDIO |
|  Impatto BASSO |
|  Impatto TRASCURABILE |
|  Impatto NULLO |

SIMBOLOGIA MECCANICA

- | |
|--|
|  Punto di intercettazione di linea (P.I.L.) |
|  Punto di intercettazione di derivazione importante (P.I.D.I.) |
|  Punto di intercettazione e Stacco By-Pass (P.I.S.B.) |
|  Punto di intercettazione di derivazione semplice con stacco da P.I.L. (P.I.D.S.) |
|  Punto di intercettazione e derivazione semplice con stacco da Linea (P.I.D.S.) |
|  Punto di intercettazione con discaggio di allacciamento (P.I.D.A.) |
|  Punto di sezionamento elettrico terminale (P.S.E.T.) |
|  Punto predisposto per il discaggio di allacciamento (P.P.D.A.) |
|  Stazione predisposta per lancio e ricevimento PIG |
|  Impianto di riduzione/regolazione della pressione |

Il presente disegno e' di proprieta' aziendale - La Societa' tutelera' i propri diritti a termine di legge.

Progressiva chilometrica	N.
Comuni (Prov.)	
Impianti	 TIPO - N. - PROGR. km  TIPO - N. - ESISTENTE
Attraversamenti	 TIPOLOGIA ATTRAVERSATA <small>(SS n. ##, corso d'acqua, ferrovia, ecc.) - la simbologia (Tr) identifica un attraversamento in Trivellazione</small>
Vegetazione	
Uso del Suolo e patrimonio agroalimentare	
Sottosuolo	
Fauna ed ecosistemi	
Ambiente idrico	
Paesaggio	