





COROGRAFIA Scala 1:500.000

Il presente disegno e' di proprieta' aziendale - La Societa' tutelera' i propri diritti a termine di legge.

0	Lug. 2022	Emissione per Permessi	Gioacchini C.	Santi. G.	Mattei F.		
INDICE	DATA	REVISIONI	ELABORATO	VERIFICATO	APPROVATO		
  Rif. SA: comm. 023113-105 / Dis.LB-D-83223			Comm. NQ/R20133				
			Fig. 1 di 31				
RIFACIMENTO DERIVAZIONE PER PORTO EMPEDOCLE DN 300(12"), DP 24 bar ed opere connesse			Dis. PG-OM-D-03223				
			INDICE	0			
			Scala 1:10.000				
OPERE DI MITIGAZIONE E RIPRISTINO			Sostituisce il ...				
			Sostituito dal ...				

RIFACIMENTO DERIVAZIONE PER PORTO EMPEDOCLE
DN 300(12"), DP 24 bar ed opere connesse

OPERE DI MITIGAZIONE E RIPRISTINO

0	Lug. 2022	Emissione per Permessi	Gioacchini C.	Santi G.	Mattei F.
INDICE	DATA	REVISIONI	ELABORATO	VERIFICATO	APPROVATO
					
			Comm. NQ/R20133		
			Dis. PG-OM-D-03223		Scala 1:10.000
			Rif. SA: comm. 023113-105 / Dis.LB-D-83223		

Foglio
2
di 31

METANODOTTI IN PROGETTO

- Rif. Der. per Porto Empedocle DN 300(12"), DP 24 bar - Tav. 1-9
- Rif. All. Com. di Campofranco DN 100(4"), DP 24 bar - Tav. 1
- Ric. All. Com. di Comitini DN 100(4"), DP 24 bar - Tav. 4
- Rif. All. Com. di Aragona DN 150(6"), DP 24 bar - Tav. 5
- Ric. All. Com. Bompensiere DN 150(6"), DP 24 bar - Tav. 10
- Rif. All. M&A Rinnovabili DN 100(4"), DP 24 bar - Tav. 11
- Rif. Col. Rid. Joppolo a PIDI P.to Empedocle DN 300(12"), DP 24 bar - Tav. 12
- Rif. Dir. per Agrigento DN 150(6"), DP 24 bar - Tav. 13
- Rif. All. Laterizi Akragas DN 100(4"), DP 24 bar - Tav. 13
- Rif. All. Com. di Agrigento DN 100 (4"), DP 24 bar - Tav. 14



METANODOTTI IN DISMISSIONE

- Der. per Porto Empedocle DN 250(10"), MOP 24 bar - Tav. 1A-10A
- All. Com. di Campofranco DN 100(4"), MOP 24 bar - Tav. 2A
- All. M&A Rinnovabili DN 100(4"), MOP 24 bar - Tav. 2A
- All. Com. di Comitini DN 100(4"), MOP 24 bar - Tav. 5A
- All. Com. di Aragona DN 150(6"), MOP 24 bar - Tav. 6A
- Der. per Bompensiere DN 150(6"), MOP 24 bar - Tav. 11A
- Col. Imp. Rid. di Joppolo DN 200(8"), MOP 24 bar - Tav. 12A
- Dir. per Agrigento DN 150(6"), MOP 24 bar - Tav. 13A
- All. Laterizi Akragas DN 100(4"), MOP 24 bar - Tav. 13A
- All. Com. di Agrigento DN 100 (4"), MOP 24 bar - Tav. 14A

RIFACIMENTO DERIVAZIONE PER PORTO EMPEDOCLE DN 300(12"), DP 24 bar ed opere connesse

Rif. Der. per Porto Empedocle DN 300 (12"), DP 24 bar
Rif. All. Comune di Campofranco DN 100(4"), DP 24 bar

OPERE DI MITIGAZIONE E RIPRISTINO

0	Lug. 2022	Emissione per Permessi	Gioacchini C.	Santi G.	Mattei F.	Foglio 3 di 31
INDICE	DATA	REVISIONI	ELABORATO	VERIFICATO	APPROVATO	
 			Comm. NQ/R20133		Tav: 1	
Rif. SA: comm. 023113-105 / Dis.LB-D-83223			Dis. PG-OM-D-03223		Scala 1:10.000	

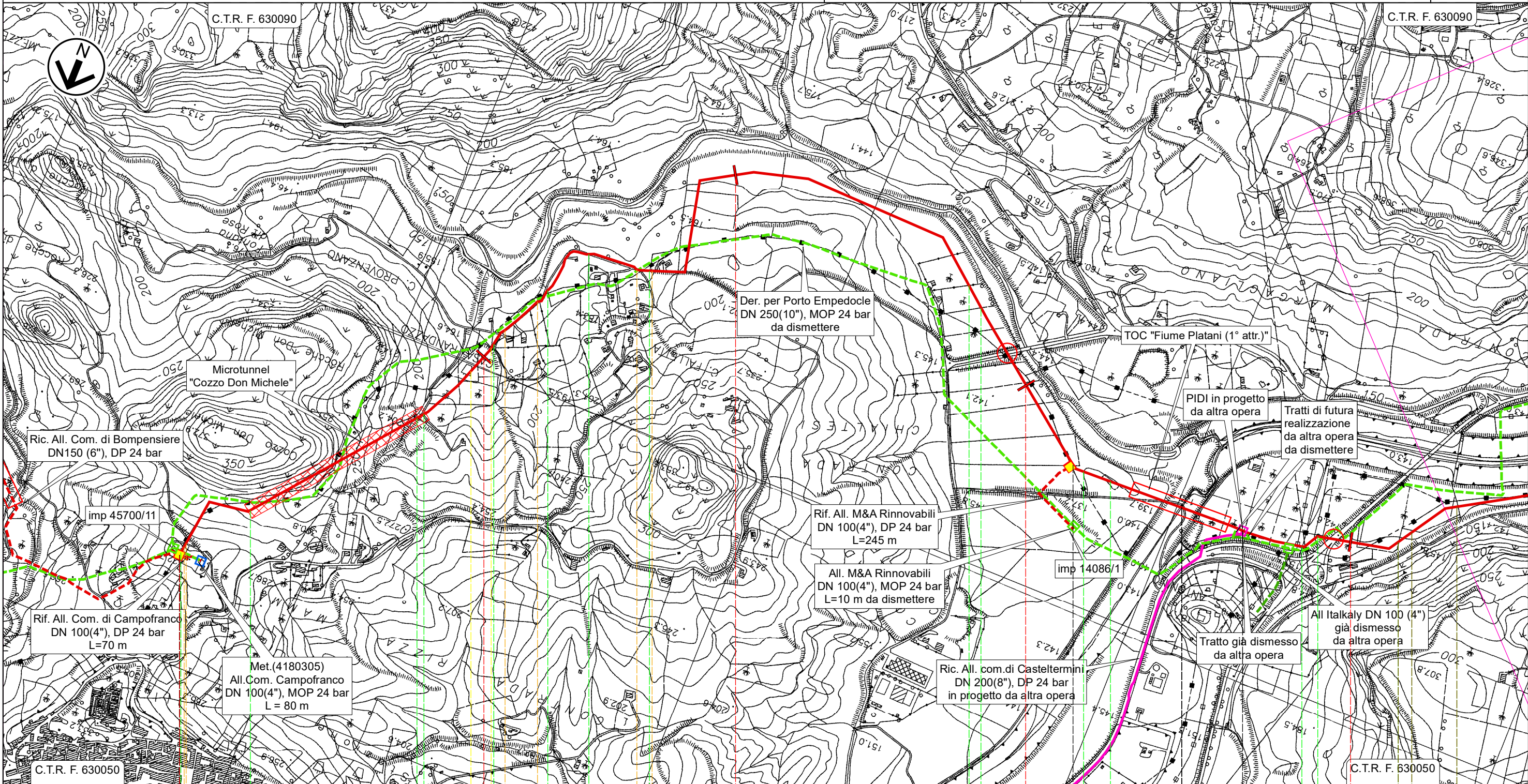



Il presente disegno e' di proprieta' aziendale - La Societa' tutelera' i propri diritti a termine di legge.

0	1	2	3	4
	Campofranco			Casteltermeni
	CALTANISSETTA			
	AGRIGENTO			
				

RIFACIMENTO DERIVAZIONE PER PORTO EMPEDOCLE DN 300(12"), DP 24 bar ed opere connesse

Rif. Der. per Porto Empedocle DN 300 (12"), DP 24 bar
OPERE DI MITIGAZIONE E RIPRISTINO

0	Lug. 2022	Emissione per Permessi	Gioacchini C.	Santi G.	Mattei F.	Foglio 4 di 31
INDICE	DATA	REVISIONI	ELABORATO	VERIFICATO	APPROVATO	
 			Comm. NQ/R20133		Tav: 2	
Rif. SA: comm. 023113-105 / Dis.LB-D-83223			Dis. PG-OM-D-03223		Scala 1:10.000	

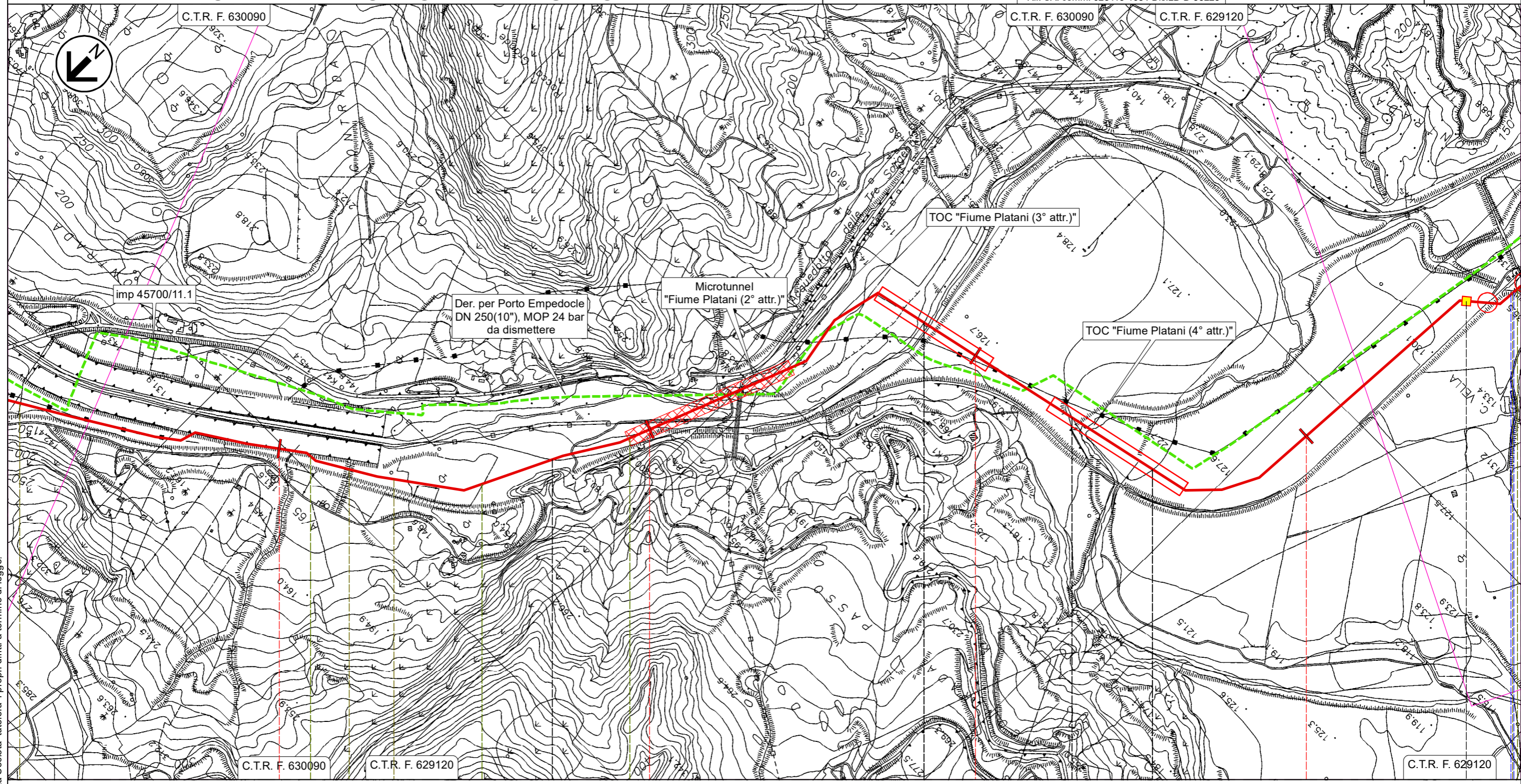

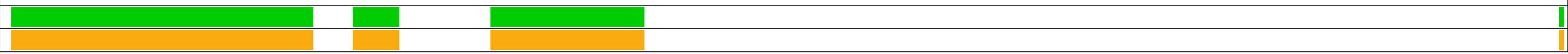

Il presente disegno e' di proprieta' aziendale - La Societa' tutelera' i propri diritti a termine di legge.

5	6	7	8
Casteltermini AGRIGENTO	Campofranco CALTANISSETTA	Casteltermini AGRIGENTO	Campofranco CALTANISSETTA
			Aragona AGRIGENTO
 PIL n.2 km 8,545			



RIFACIMENTO DERIVAZIONE PER PORTO EMPEDOCLE DN 300(12"), DP 24 bar ed opere connesse

0	Lug. 2022	Emissione per Permessi	Gioacchini C.	Santi G.	Mattei F.	Foglio 5 di 31
INDICE	DATA	REVISIONI	ELABORATO	VERIFICATO	APPROVATO	
 			Comm. NQ/R20133		Tav: 3	
			Dis. PG-OM-D-03223		Scala 1:10.000	

Rif. Der. per Porto Empedocle DN 300 (12"), DP 24 bar
OPERE DI MITIGAZIONE E RIPRISTINO

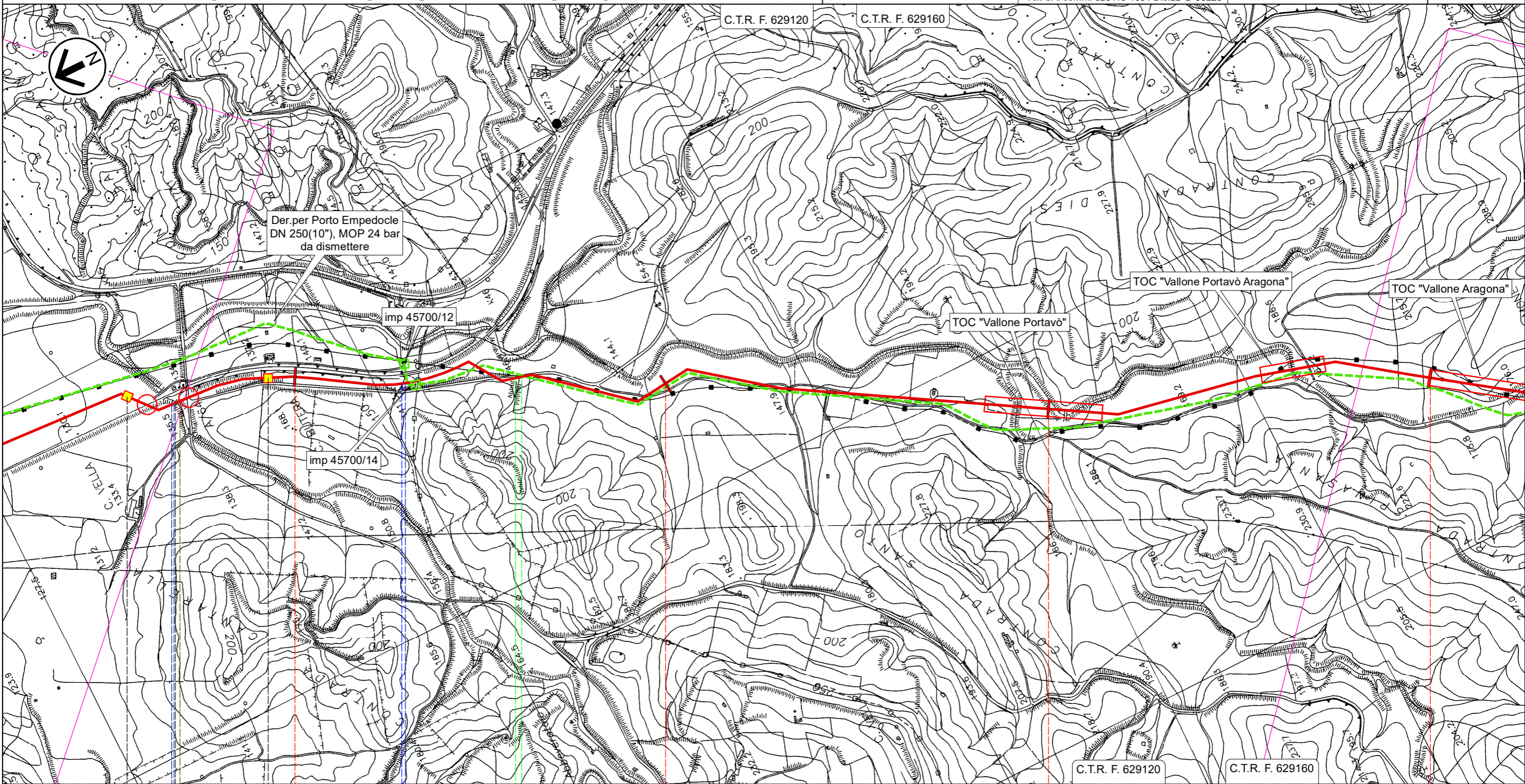

Aragona
AGRIGENTO

◀ PIL n.2 km 8,545



PIL n.3 km 8,935 ▶

Il presente disegno e' di proprieta' aziendale - La Societa' tutelera' i propri diritti a termine di legge.

RIFACIMENTO DERIVAZIONE PER PORTO EMPEDOCLE DN 300(12"), DP 24 bar ed opere connesse

Rif. Der. per Porto Empedocle DN 300 (12"), DP 24 bar
Ric. All.Com.di Comitini DN 100(4"), DP 24 bar

OPERE DI MITIGAZIONE E RIPRISTINO

0	Lug. 2022	Emissione per Permessi	Gioacchini C.	Santi G.	Mattei F.	Foglio 6 di 31
INDICE	DATA	REVISIONI	ELABORATO	VERIFICATO	APPROVATO	
 			Comm. NQ/R20133		Tav: 4	
Rif. SA: comm. 023113-105 / Dis.LB-D-83223			Dis. PG-OM-D-03223		Scala 1:10.000	

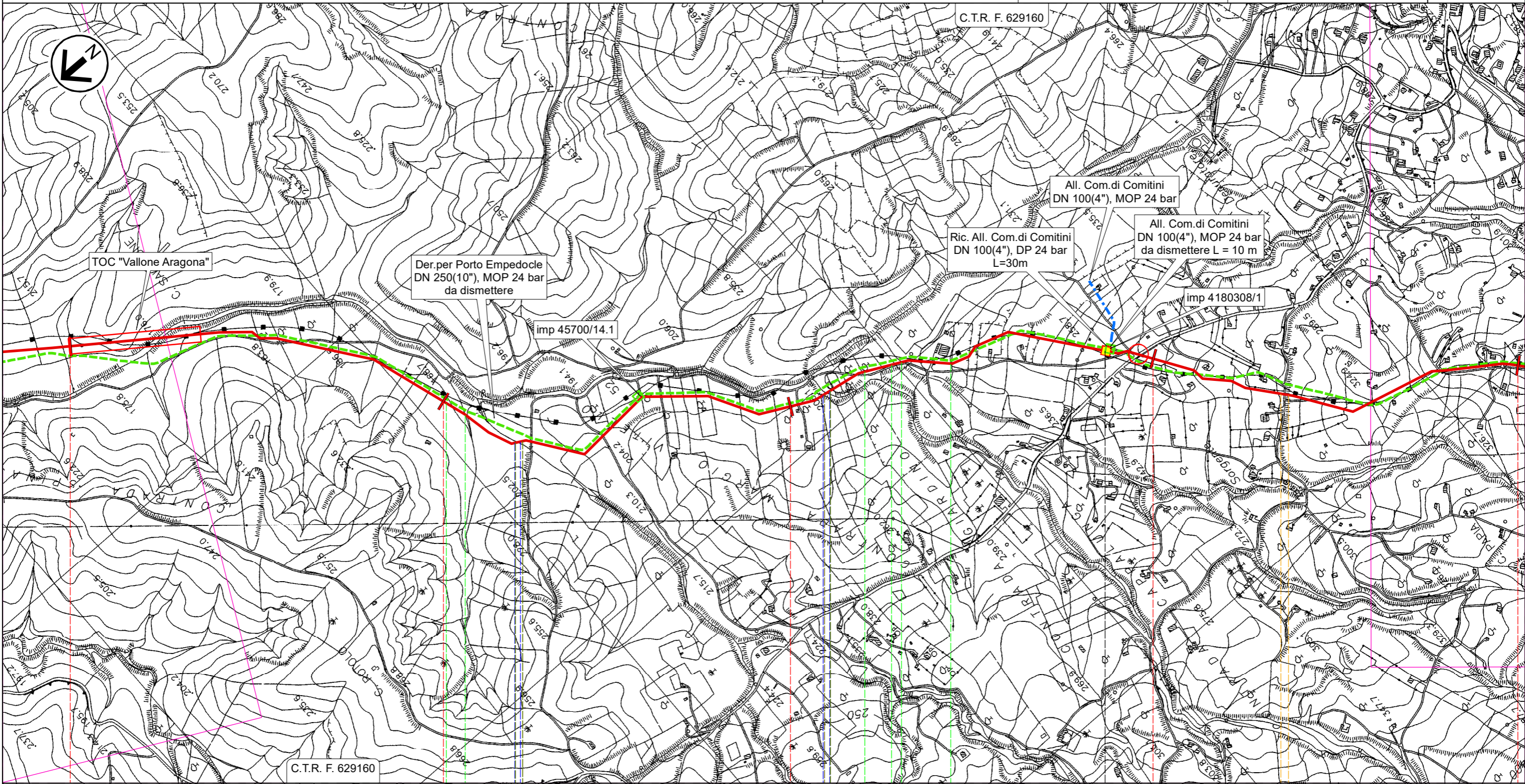

C.T.R. F. 629160

C.T.R. F. 629160

12

13

14

15

16

Aragona

AGRIGENTO



◀▶ PIDI n.4 km 14,875

Il presente disegno e' di proprieta' aziendale - La Societa' tutelera' i propri diritti a termine di legge.

RIFACIMENTO DERIVAZIONE PER PORTO EMPEDOCLE DN 300(12"), DP 24 bar ed opere connesse

Rif. Der. per Porto Empedocle DN 300 (12"), DP 24 bar
Rif. All.Com di Aragona DN 150(6"), DP 24 bar

OPERE DI MITIGAZIONE E RIPRISTINO

0	Lug. 2022	Emissione per Permessi	Gioacchini C.	Santi G.	Mattei F.	Foglio 7 di 31
INDICE	DATA	REVISIONI	ELABORATO	VERIFICATO	APPROVATO	
 			Comm. NQ/R20133		Tav: 5	
Rif. SA: comm. 023113-105 / Dis.LB-D-83223			Dis. PG-OM-D-03223		Scala 1:10.000	

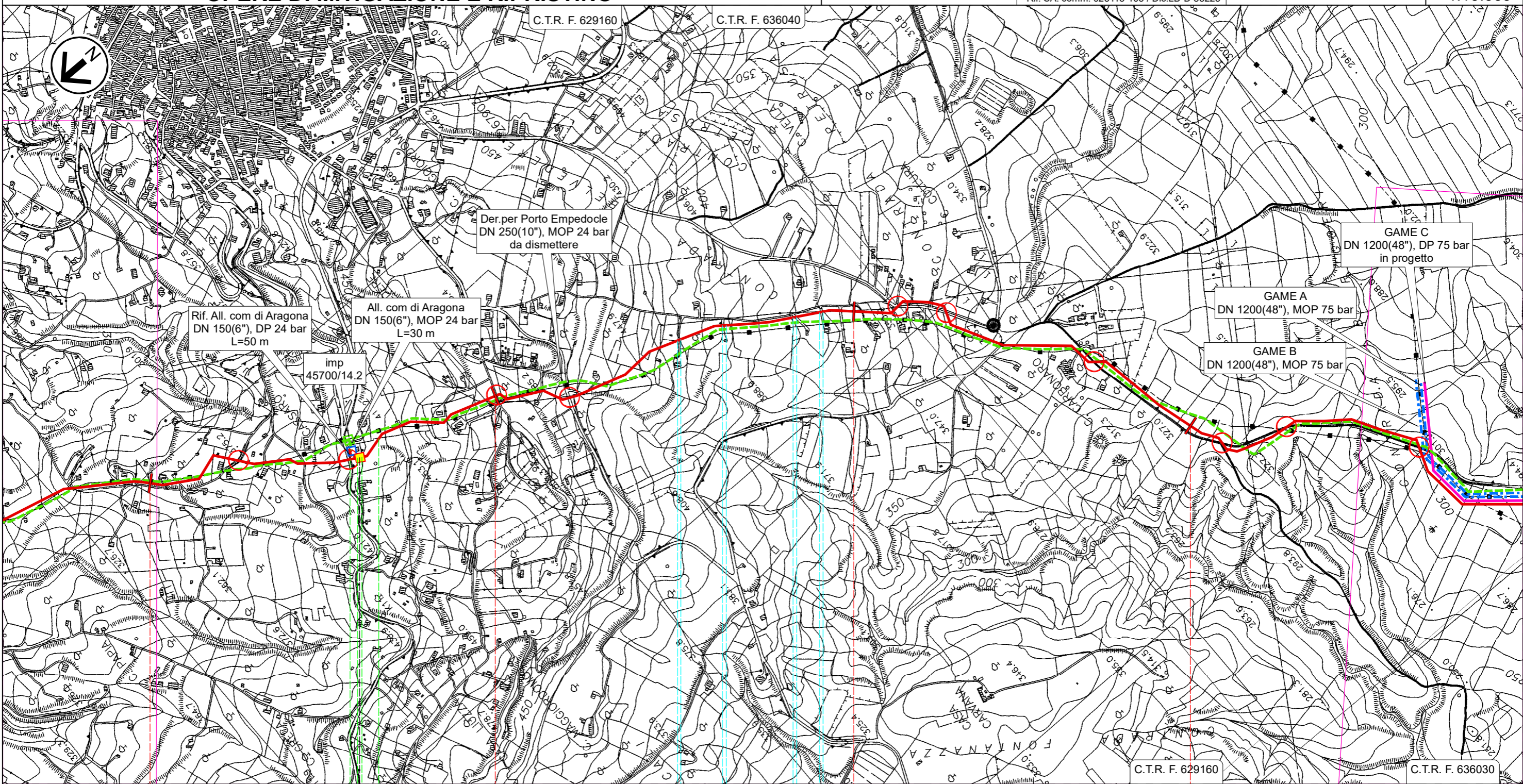

Il presente disegno e' di proprieta' aziendale - La Societa' tutelera' i propri diritti a termine di legge.

16

17

18

19

Aragona

AGRIGENTO

 PIDI n.5 km 16,590



RIFACIMENTO DERIVAZIONE PER PORTO EMPEDOCLE DN 300(12"), DP 24 bar ed opere connesse

0	Lug. 2022	Emissione per Permessi	Gioacchini C.	Santi G.	Mattei F.	Foglio 8 di 31
INDICE	DATA	REVISIONI	ELABORATO	VERIFICATO	APPROVATO	
			Comm. NQ/R20133			Tav: 6
			Dis. PG-OM-D-03223			Scala 1:10.000

Rif. Der. per Porto Empedocle DN 300 (12"), DP 24 bar
OPERE DI MITIGAZIONE E RIPRISTINO



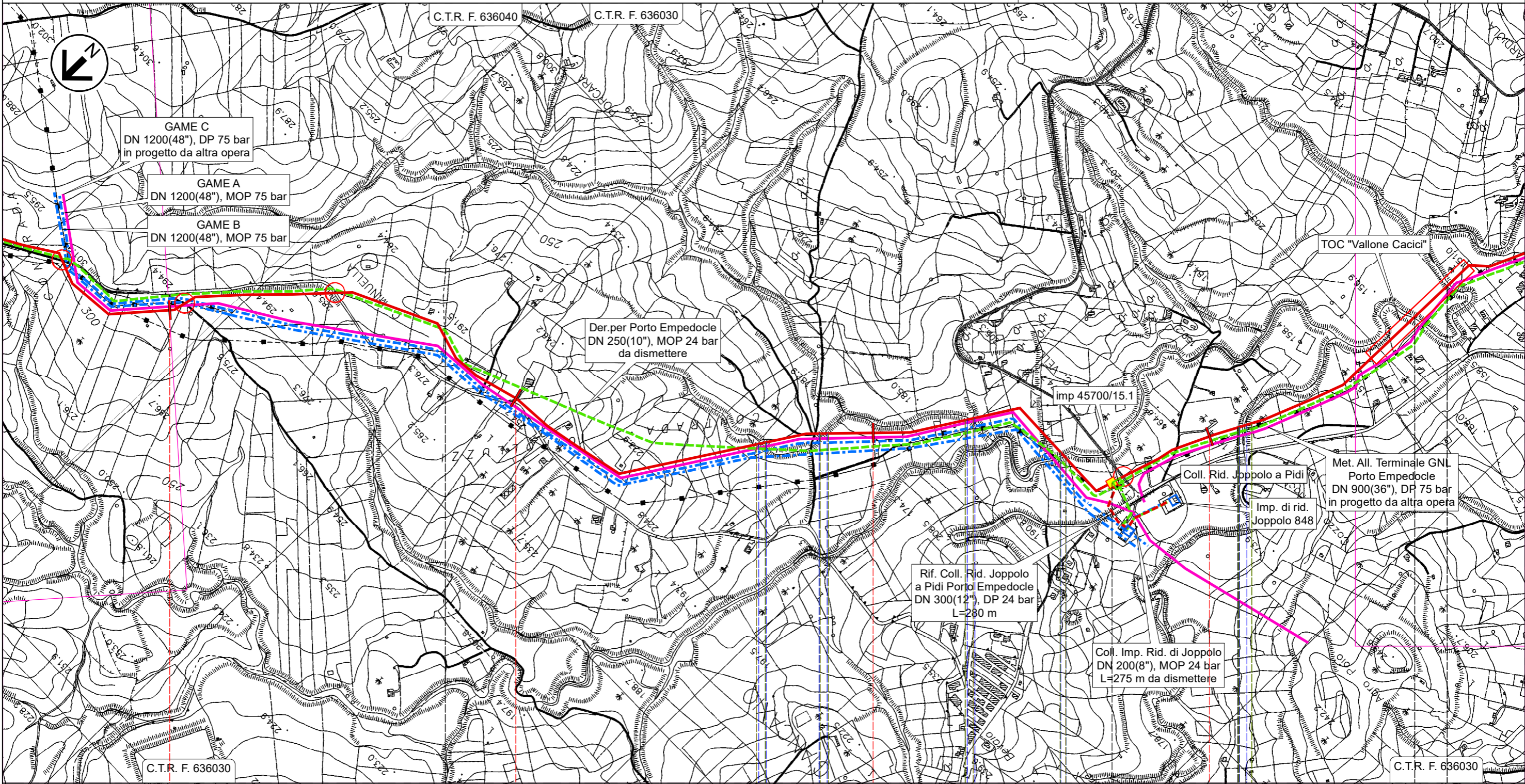

Rif. SA: comm. 023113-105 / Dis.LB-D-83223



Il presente disegno e' di proprieta' aziendale - La Societa' tutelera' i propri diritti a termine di legge.

20	21	22	23
Aragona	Joppolo Giancaxio		Raffadali
AGRIGENTO			
PIDI n.6 km 22,725			
■	■	■	■
■	■	■	■
■	■	■	■

RIFACIMENTO DERIVAZIONE PER PORTO EMPEDOCLE DN 300(12"), DP 24 bar ed opere connesse

0	Lug. 2022	Emissione per Permessi	Gioacchini C.	Santi G.	Mattei F.	Foglio 9 di 31
INDICE	DATA	REVISIONI	ELABORATO	VERIFICATO	APPROVATO	
 			Comm. NQ/R20133		Tav: 7	
			Dis. PG-OM-D-03223		Scala 1:10.000	

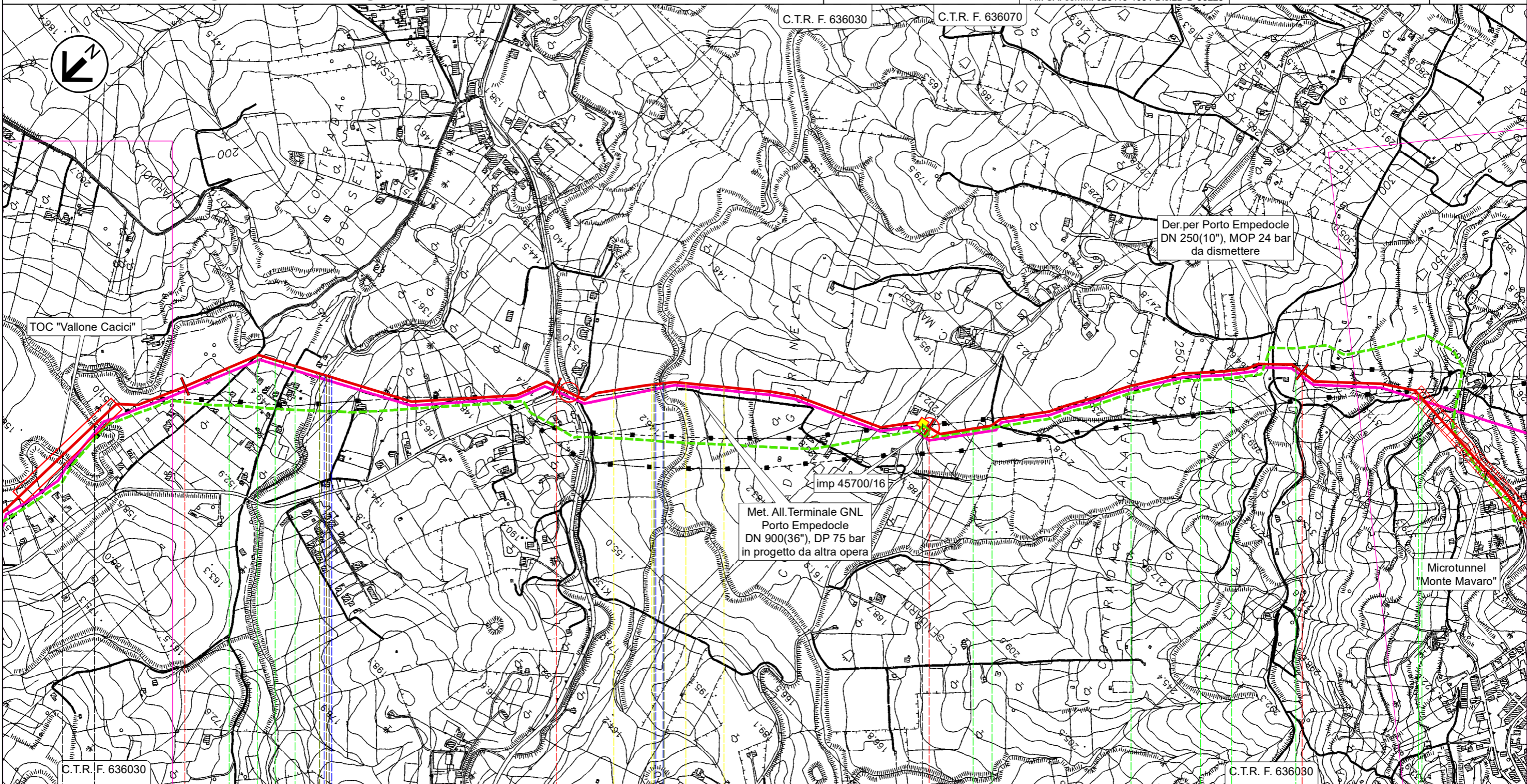

Rif. Der. per Porto Empedocle DN 300 (12"), DP 24 bar
OPERE DI MITIGAZIONE E RIPRISTINO



Raffadali	Joppolo Giancaxio	Raffadali	24	25	26	27	Agrigento
AGRIGENTO							
							
							

Il presente disegno e' di proprieta' aziendale - La Societa' tutelera' i propri diritti a termine di legge.

RIFACIMENTO DERIVAZIONE PER PORTO EMPEDOCLE DN 300(12"), DP 24 bar ed opere connesse

0	Lug. 2022	Emissione per Permessi	Gioacchini C.	Santi G.	Mattei F.	Foglio 10 di 31
INDICE	DATA	REVISIONI	ELABORATO	VERIFICATO	APPROVATO	
 			Comm. NQ/R20133		Tav: 8	
			Dis. PG-OM-D-03223		Scala 1:10.000	

Rif. Der. per Porto Empedocle DN 300 (12"), DP 24 bar
OPERE DI MITIGAZIONE E RIPRISTINO

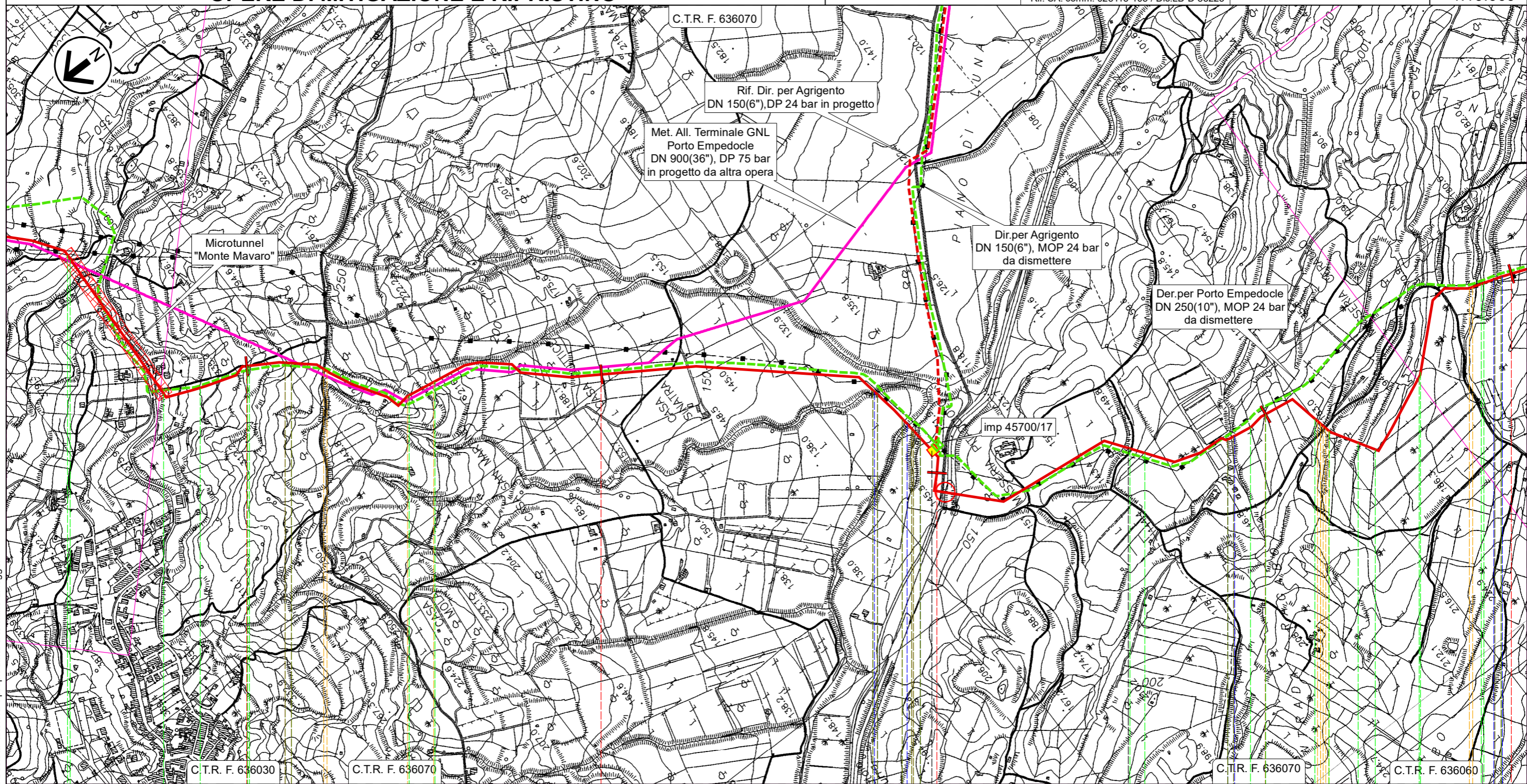

Il presente disegno e' di proprieta' aziendale - La Societa' tutelera' i propri diritti a termine di legge.

28

29

30

31

32

Agrigento

Porto Empedocle

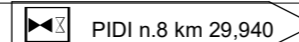

AGRIGENTO

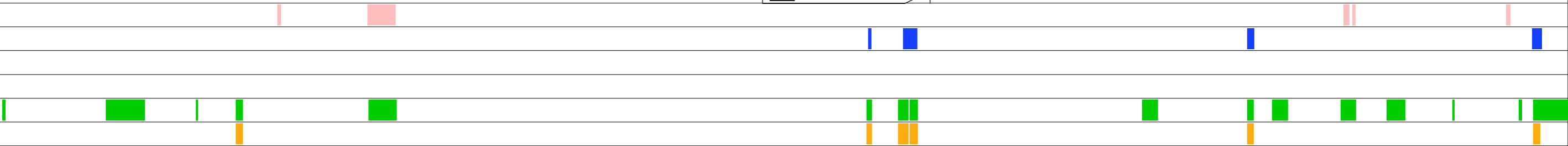

PIDI n.8 km 29,940



RIFACIMENTO DERIVAZIONE PER PORTO EMPEDOCLE DN 300(12"), DP 24 bar ed opere connesse

0	Lug. 2022	Emissione per Permessi	Gioacchini C.	Santi G.	Mattei F.	Foglio 11 di 31
INDICE	DATA	REVISIONI	ELABORATO	VERIFICATO	APPROVATO	
 			Comm. NQ/R20133		Tav: 9	
			Dis. PG-OM-D-03223		Scala 1:10.000	

Rif. Der. per Porto Empedocle DN 300 (12"), DP 24 bar
OPERE DI MITIGAZIONE E RIPRISTINO

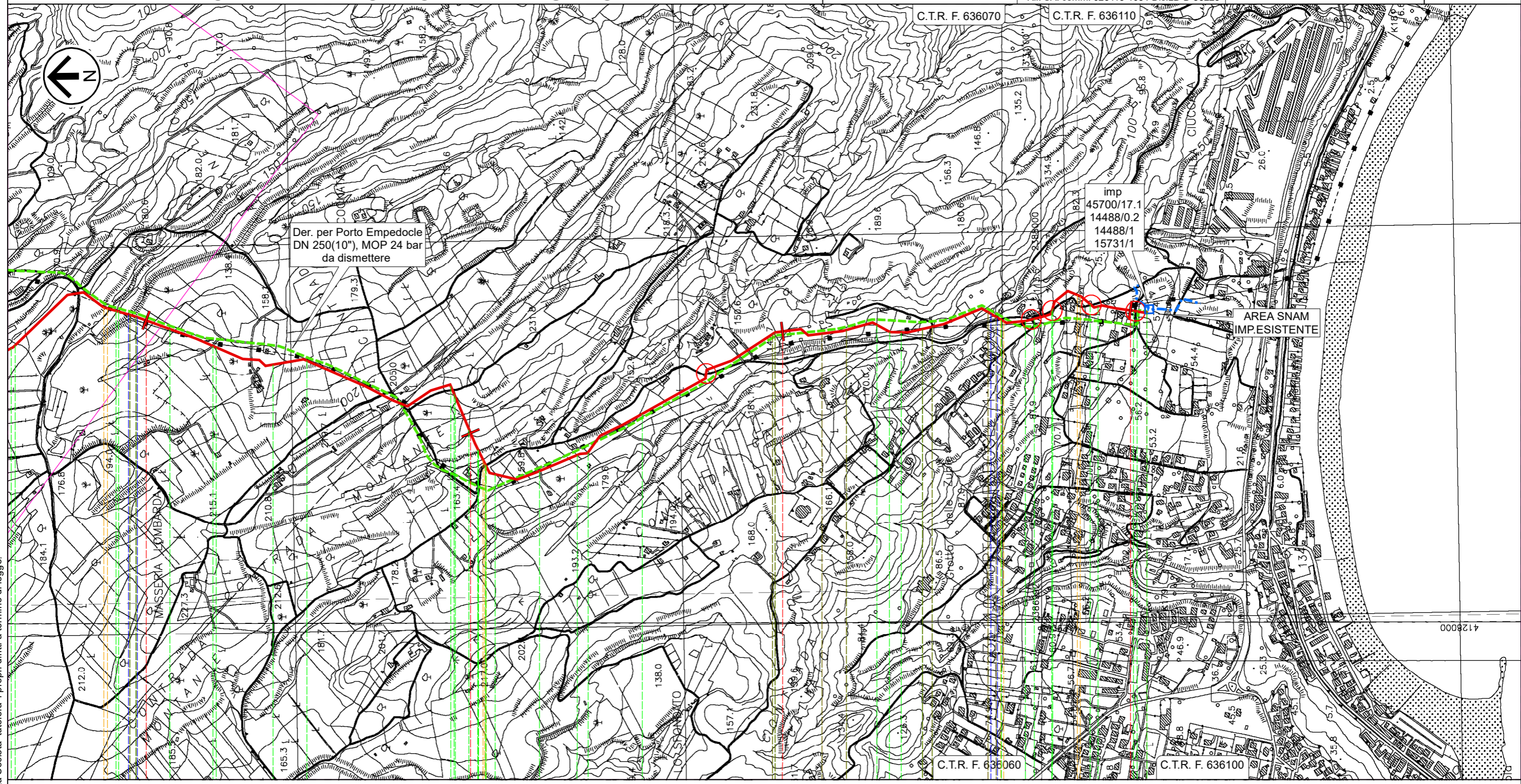

32 33 34 35,050

Porto Empedocle
AGRIGENTO

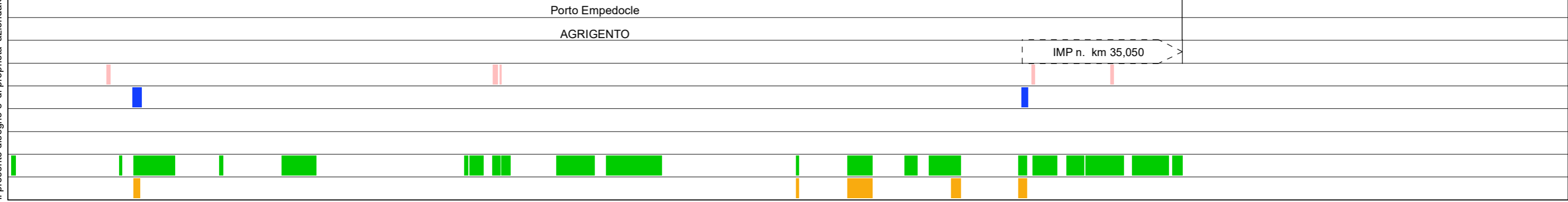

IMP n. km 35,050

Il presente disegno e' di proprieta' aziendale - La Societa' tutelera' i propri diritti a termine di legge.



RIFACIMENTO DERIVAZIONE PER PORTO EMPEDOCLE DN 300(12"), DP 24 bar ed opere connesse

Ric. All. Comune di Bompensiere DN 150(6"), DP 24 bar
OPERE DI MITIGAZIONE E RIPRISTINO

0	Lug. 2022	Emissione per Permessi	Gioacchini C.	Santi G.	Mattei F.	Foglio 12 di 31
INDICE	DATA	REVISIONI	ELABORATO	VERIFICATO	APPROVATO	
 			Comm. NQ/R20133			Tav: 10
			Rif. SA: comm. 023113-105 / Dis.LB-D-83223			Dis. PG-OM-D-03223

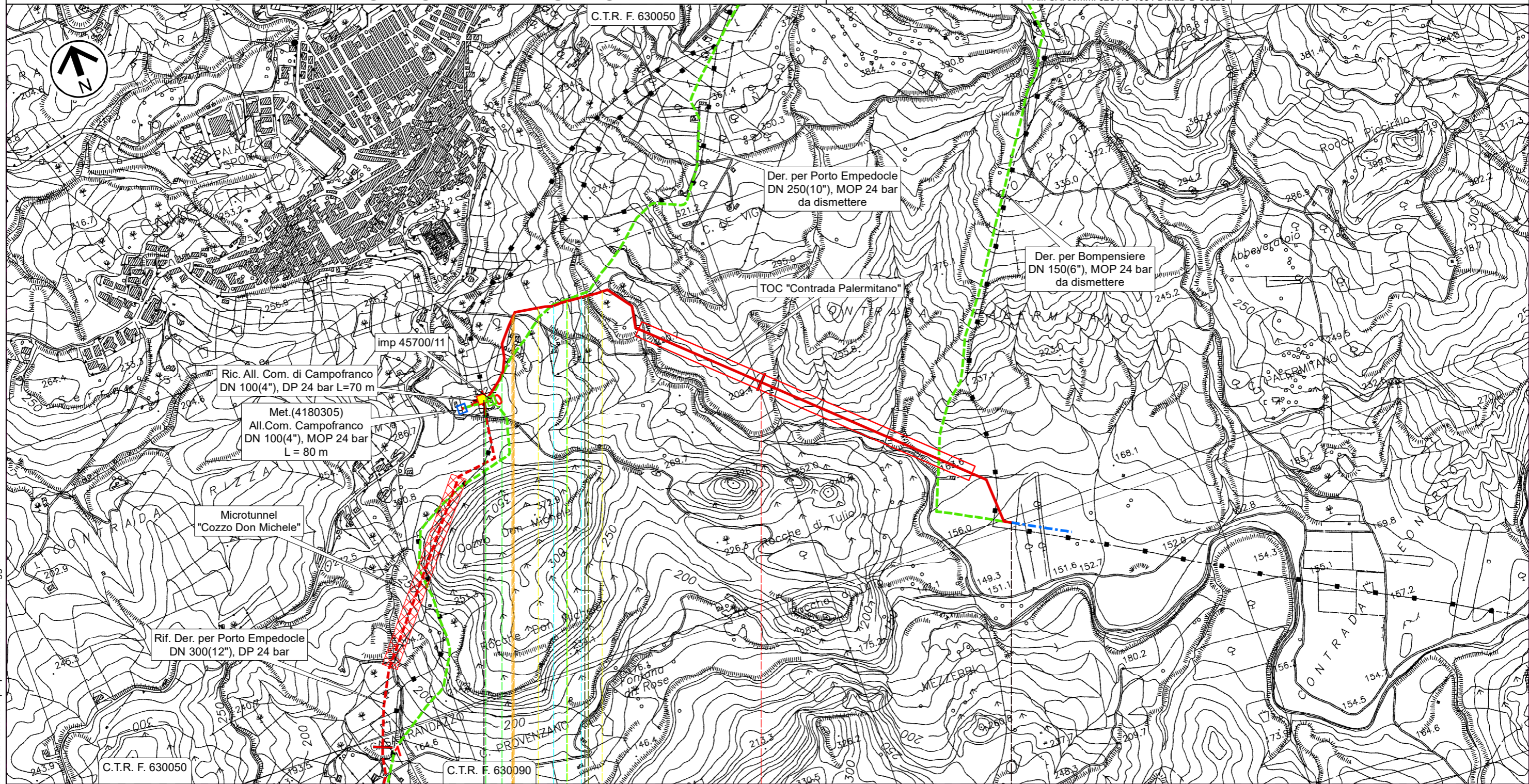

0 1 1,770

Campofranco
CALTANISSETTA

 PIDI n.1 km 0,000

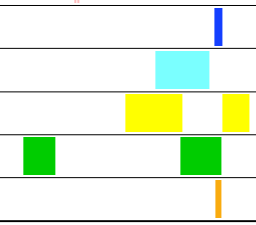

Il presente disegno e' di proprieta' aziendale - La Societa' tutelera' i propri diritti a termine di legge.

RIFACIMENTO DERIVAZIONE PER PORTO EMPEDOCLE DN 300(12"), DP 24 bar ed opere connesse

Rif. All. M&A Rinnovabili DN 100(4"), DP 24 bar
OPERE DI MITIGAZIONE E RIPRISTINO

0	Lug. 2022	Emissione per Permessi	Gioacchini C.	Santi G.	Mattei F.	Foglio 13 di 31
INDICE	DATA	REVISIONI	ELABORATO	VERIFICATO	APPROVATO	
			Comm. NQ/R20133			Tav: 11
			Dis. PG-OM-D-03223			Scala 1:10.000



Rif. SA: comm. 023113-105 / Dis.LB-D-83223

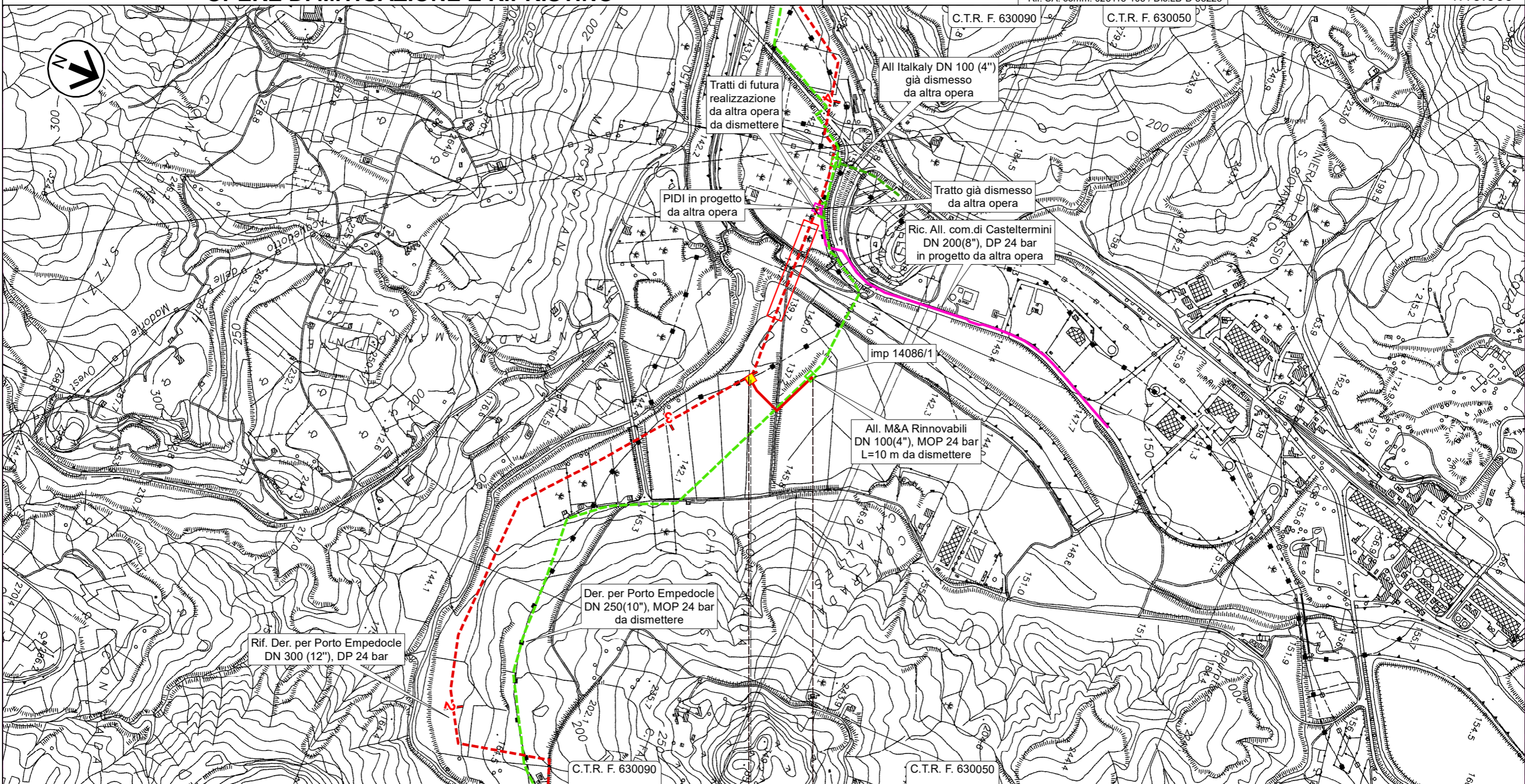

0 0,245

Campofranco
CALTANISSETTA

► PIDA n.1A km 0,010

RIFACIMENTO DERIVAZIONE PER PORTO EMPEDOCLE DN 300(12"), DP 24 bar ed opere connesse

0	Lug. 2022	Emissione per Permessi	Gioacchini C.	Santi G.	Mattei F.	Foglio 14 di 31
INDICE	DATA	REVISIONI	ELABORATO	VERIFICATO	APPROVATO	
Rif. Col. Rid. Joppolo a PIDI Porto Empedocle DN 300 (12"), DP 24 bar			Comm. NQ/R20133			Tav: 12
OPERE DI MITIGAZIONE E RIPRISTINO			Dis. PG-OM-D-03223			Scala 1:10.000



Rif. SA: comm. 023113-105 / Dis.LB-D-83223

C.T.R. F. 636030

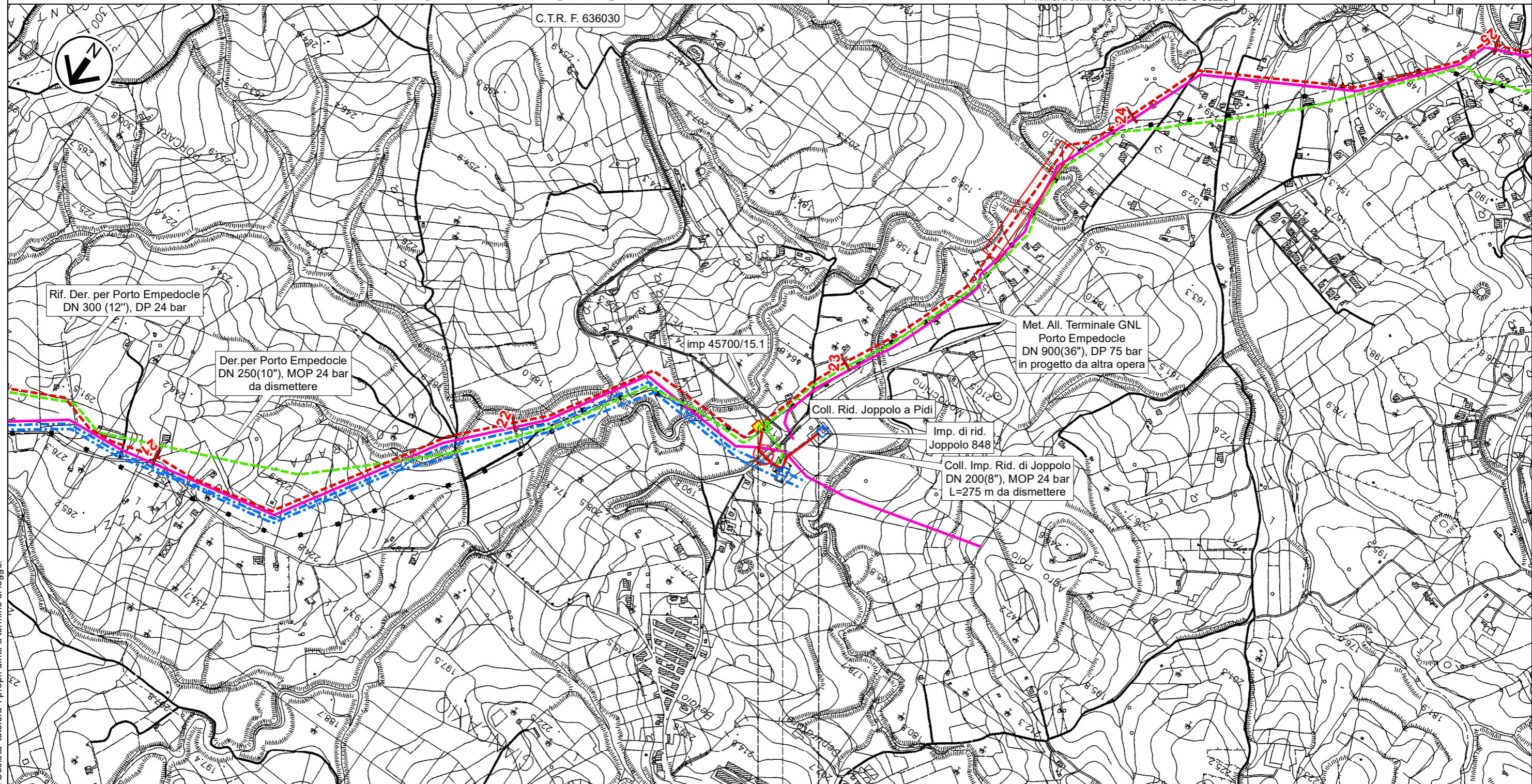

0 0,280

Joppolo Giancaxio

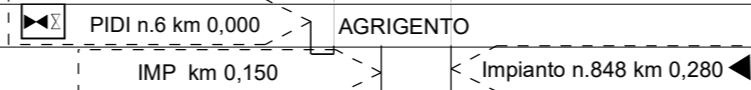



Il presente disegno e' di proprieta' aziendale - La Societa' tutelera' i propri diritti a termine di legge.

RIFACIMENTO DERIVAZIONE PER PORTO EMPEDOCLE DN 300(12"), DP 24 bar ed opere connesse

Rif. Dir. per Agrigento DN 150(6"), DP 24 bar
Rif. All. Laterizi Akragas DN 100(4"), DP 24 bar

OPERE DI MITIGAZIONE E RIPRISTINO

0	Lug. 2022	Emissione per Permessi	Gioacchini C.	Santi G.	Mattei F.	Foglio 15 di 31
INDICE	DATA	REVISIONI	ELABORATO	VERIFICATO	APPROVATO	
 			Comm. NQ/R20133		Tav: 13	
Rif. SA: comm. 023113-105 / Dis.LB-D-83223			Dis. PG-OM-D-03223		Scala 1:10.000	

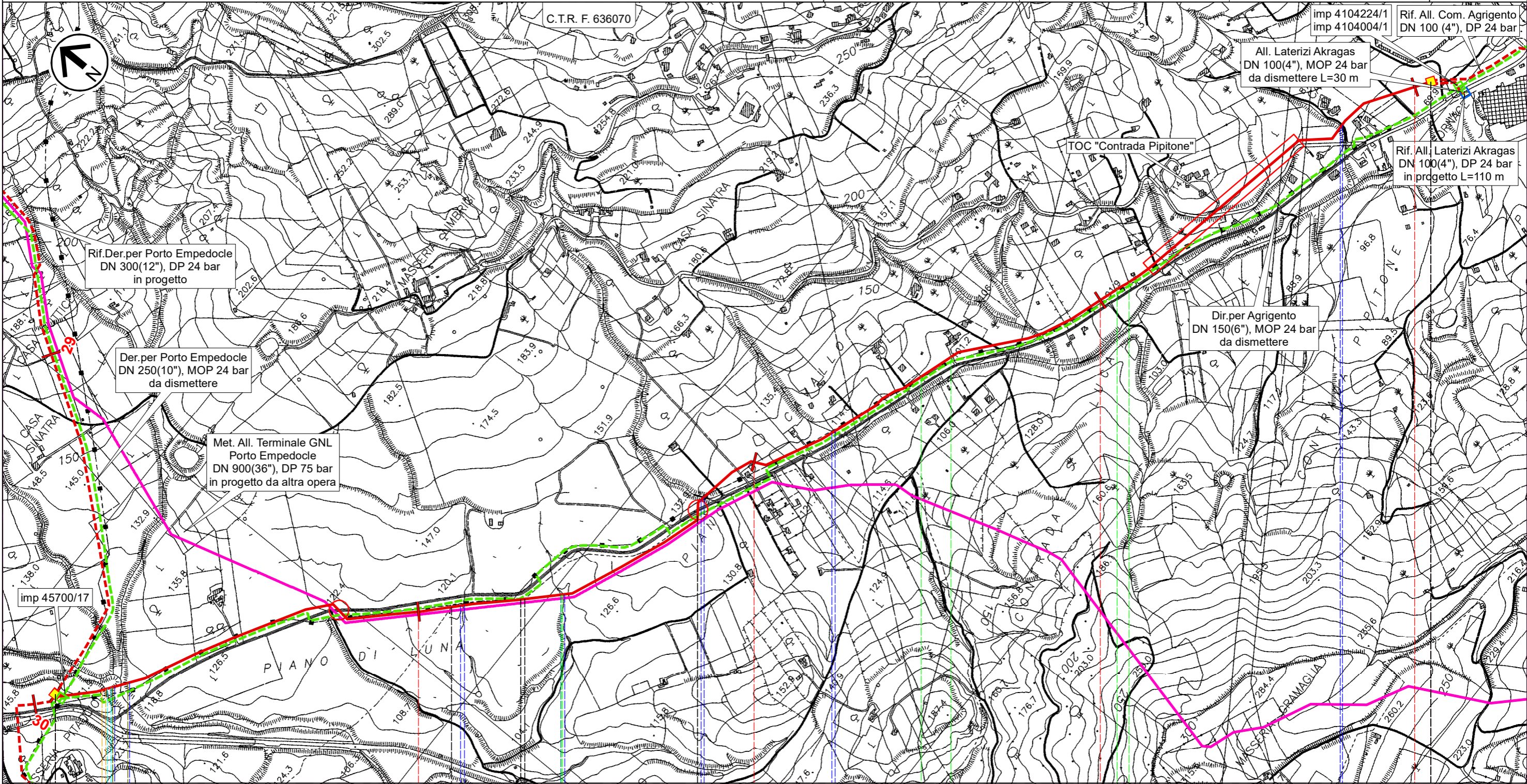

0 1 2 3 4,045

Agrigento

Porto Empedocle

Agrigento

Porto Empedocle

Agrigento

AGRIGENTO

PIDI n.8 km 0,000

PIL n.1B km 4,045

Il presente disegno e' di proprieta' aziendale - La Societa' tutelera' i propri diritti a termine di legge.

RIFACIMENTO DERIVAZIONE PER PORTO EMPEDOCLE DN 300(12"), DP 24 bar ed opere connesse

Rif.All.Com. Agrigento DN 100 (4"), DP 24 bar
OPERE DI MITIGAZIONE E RIPRISTINO

0	Lug. 2022	Emissione per Permessi	Gioacchini C.	Santi G.	Mattei F.	Foglio 16 di 31
INDICE	DATA	REVISIONI	ELABORATO	VERIFICATO	APPROVATO	
			Comm. NQ/R20133			Tav: 14
			Dis. PG-OM-D-03223			Scala 1:10.000



Rif. SA: comm. 023113-105 / Dis.LB-D-83223

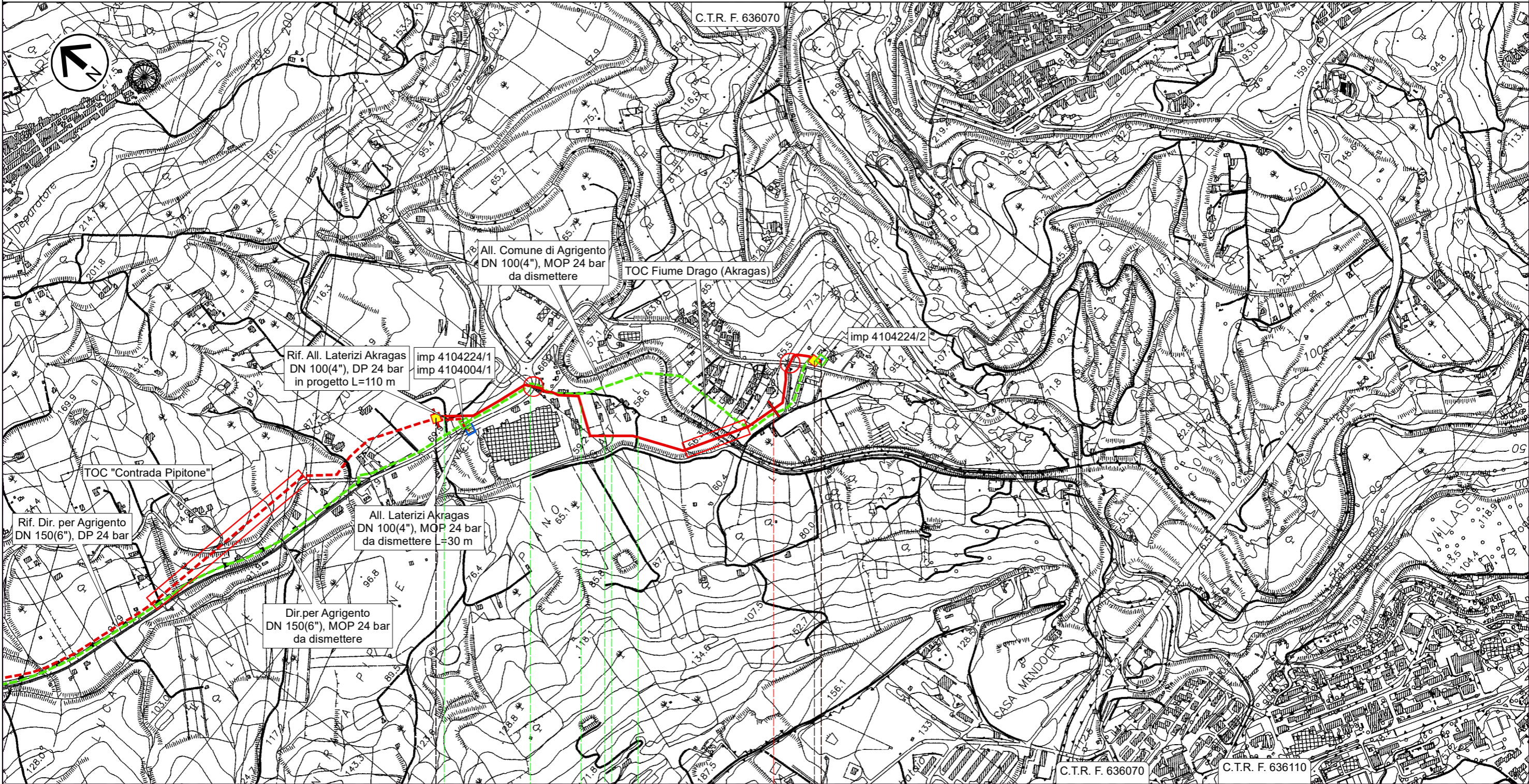

0 1 1,240

Agrigento



AGRIGENTO

◀ PIL n.1B km 0,000

▶ PIDA n.2B km 1,215

RIFACIMENTO DERIVAZIONE PER PORTO EMPEDOCLE DN 300(12"), DP 24 bar ed opere connesse

Der. per Porto Empedocle DN 250 (10"), MOP 24 bar
OPERE DI MITIGAZIONE E RIPRISTINO

0	Lug. 2022	Emissione per Permessi	Gioacchini C.	Santi G.	Mattei F.	Foglio 17 di 31
INDICE	DATA	REVISIONI	ELABORATO	VERIFICATO	APPROVATO	
 			Comm. NQ/R20133		Tav: 1A	
			Dis. PG-OM-D-03223		Scala 1:10.000	
Rif. SA: comm. 023113-105 / Dis.LB-D-83223						



0 1 2 3 4

Sutera

Campofranco

CALTANISSETTA

▲ PIDS n.4180303/1 km 2,250

Il presente disegno e' di proprieta' aziendale - La Societa' tutelera' i propri diritti a termine di legge.

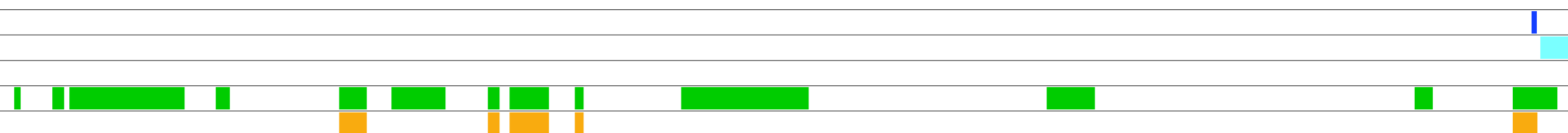



RIFACIMENTO DERIVAZIONE PER PORTO EMPEDOCLE

DN 300(12"), DP 24 bar ed opere connesse

Der. per Porto Empedocle DN 250 (10"), MOP 24 bar
 All Com.di Campofranco DN 100(4"),MOP 24 bar-All. M&A Rinnovabili DN 100(4"),MOP 24 bar

OPERE DI MITIGAZIONE E RIPRISTINO

0	Lug. 2022	Emissione per Permessi	Gioacchini C.	Santi G.	Mattei F.	Foglio 18 di 31
INDICE	DATA	REVISIONI	ELABORATO	VERIFICATO	APPROVATO	
 			Comm. NQ/R20133		Tav: 2A	
Rif. SA: comm. 023113-105 / Dis.LB-D-83223			Dis. PG-OM-D-03223		Scala 1:10.000	

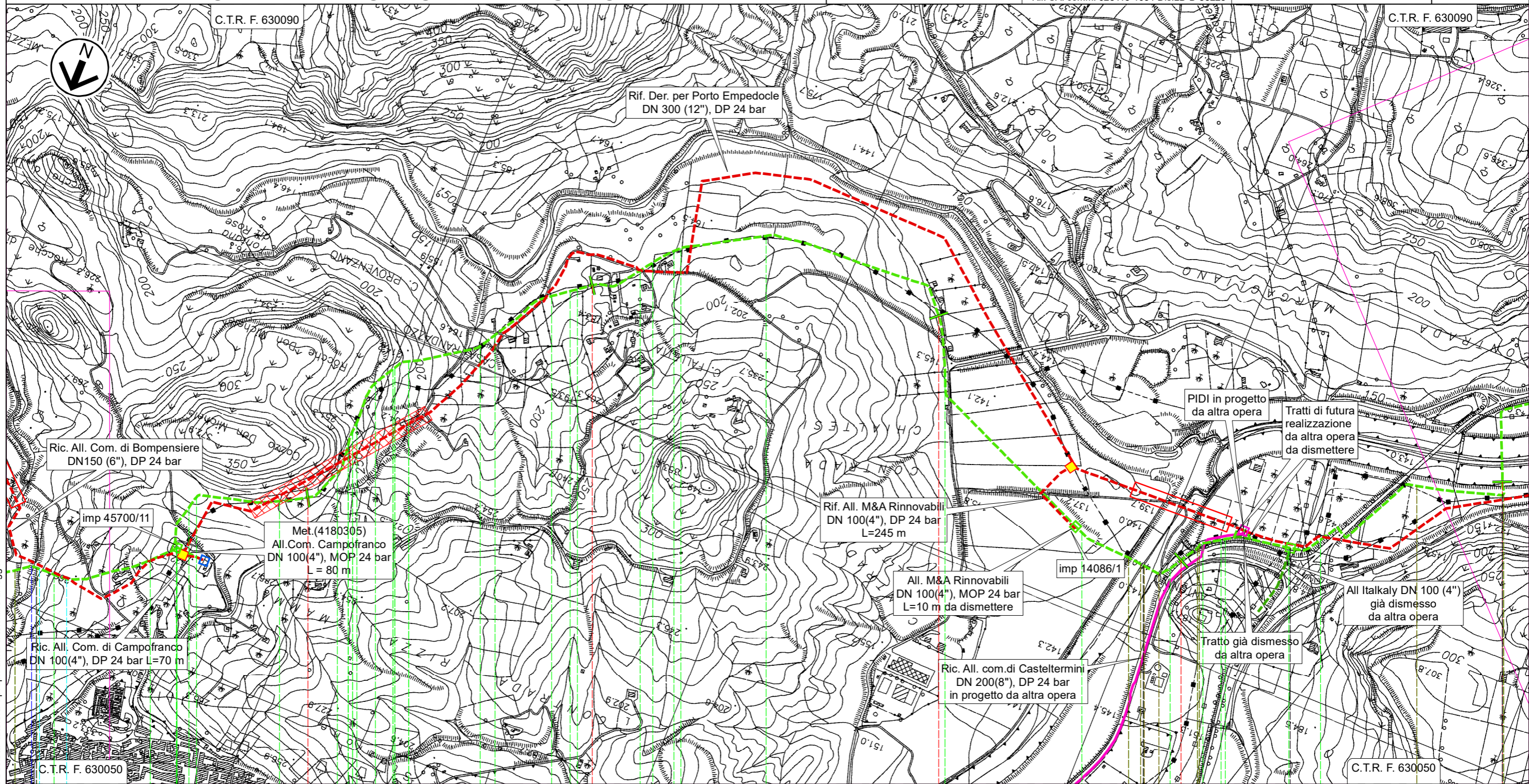

5

6

7

8

9

Campofranco
 CALTANISSETTA

Casteltermini
 Campofranco
 AGRIGENTO
 CALTANISSETTA

PIDS n.45700/11 km 4,560

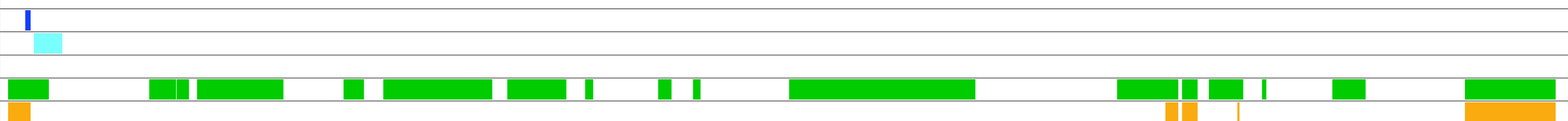

PIDI km 8,335

Il presente disegno e' di proprieta' aziendale - La Societa' tutelera' i propri diritti a termine di legge.



RIFACIMENTO DERIVAZIONE PER PORTO EMPEDOCLE DN 300(12"), DP 24 bar ed opere connesse

Der. per Porto Empedocle DN 250 (10"), MOP 24 bar
OPERE DI MITIGAZIONE E RIPRISTINO

0	Lug. 2022	Emissione per Permessi	Gioacchini C.	Santi G.	Mattei F.	Foglio 19 di 31
INDICE	DATA	REVISIONI	ELABORATO	VERIFICATO	APPROVATO	
 			Comm. NQ/R20133			Tav: 3A
			Rif. SA: comm. 023113-105 / Dis.LB-D-83223			Dis. PG-OM-D-03223

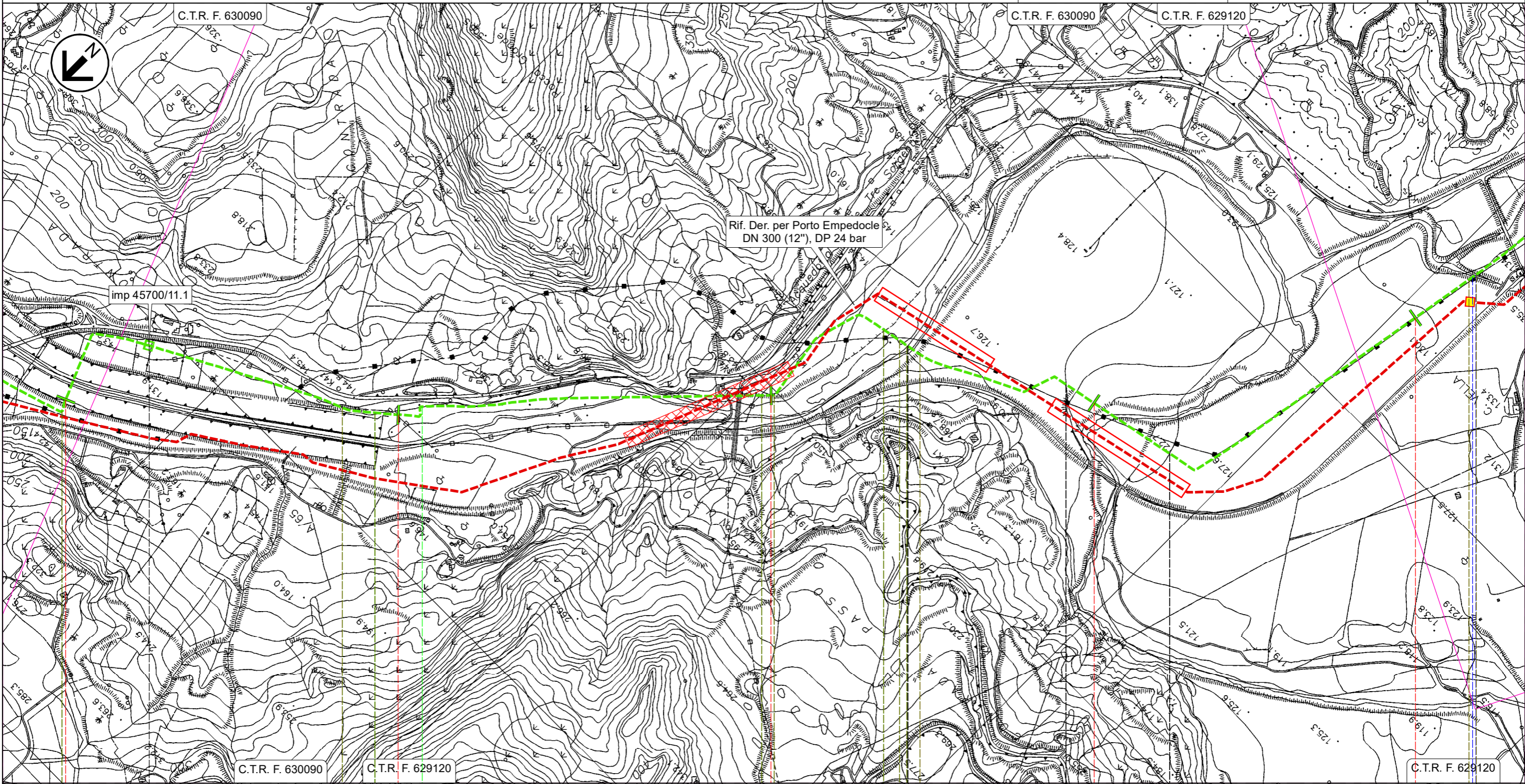

9	10	11	12	13
Casteltermini	Campofranco	Casteltermini	Campofranco	Aragona
AGRIGENTO	CALTANISSETTA	AGRIGENTO	CALTANISSETTA	AGRIGENTO



PIL n.45700/11.1 km 9,335

Il presente disegno e' di proprieta' aziendale - La Societa' tutelera' i propri diritti a termine di legge.



RIFACIMENTO DERIVAZIONE PER PORTO EMPEDOCLE DN 300(12"), DP 24 bar ed opere connesse

Der. per Porto Empedocle DN 250 (10"), MOP 24 bar
OPERE DI MITIGAZIONE E RIPRISTINO

0	Lug. 2022	Emissione per Permessi	Gioacchini C.	Santi G.	Mattei F.	Foglio 20 di 31
INDICE	DATA	REVISIONI	ELABORATO	VERIFICATO	APPROVATO	
 			Comm. NQ/R20133			Tav: 4A
Rif. SA: comm. 023113-105 / Dis.LB-D-83223			Dis. PG-OM-D-03223			Scala 1:10.000

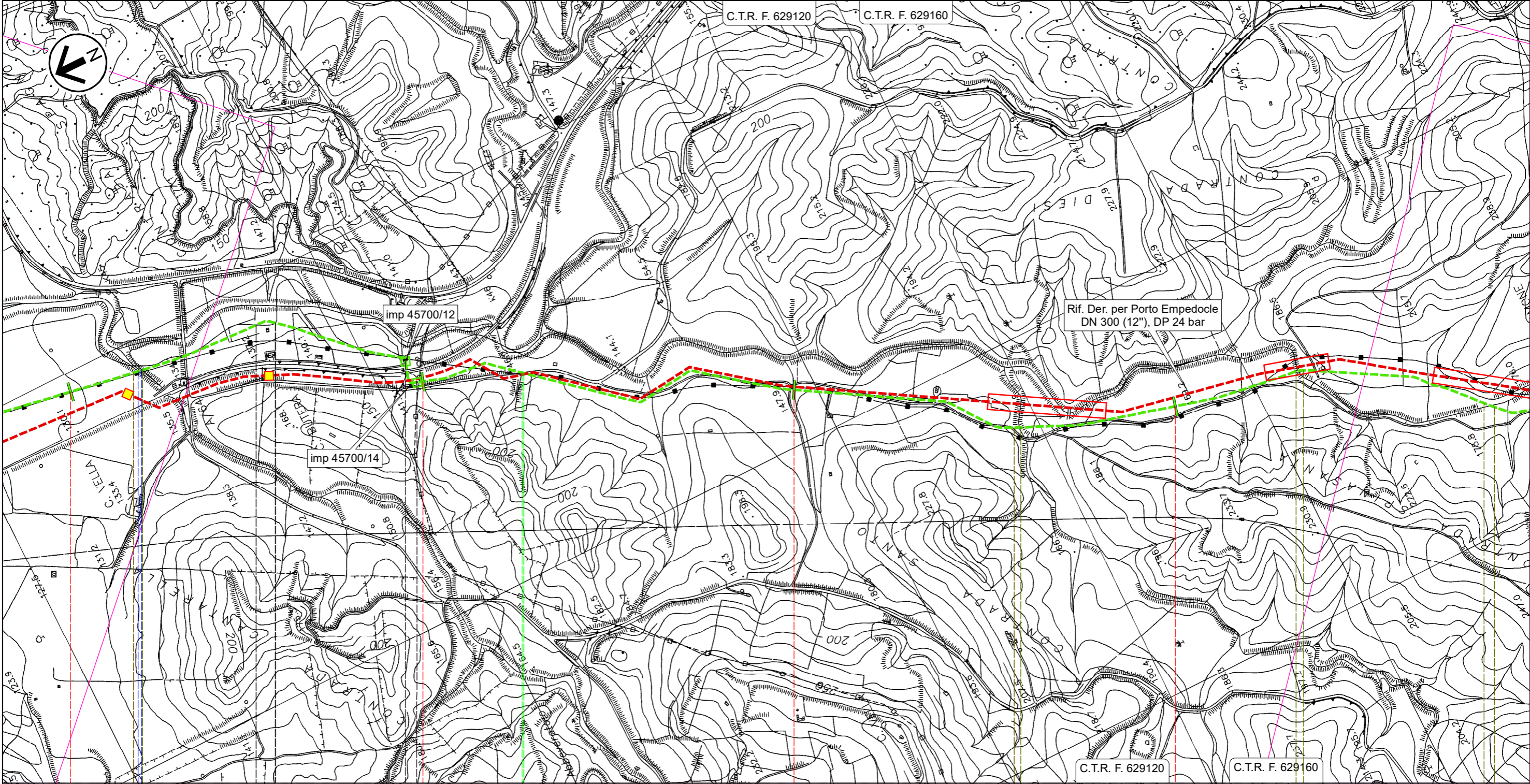

13

14

15

16

Aragona

Campofranco

Aragona

AGRIGENTO

CALTANISSETTA

AGRIGENTO

◀ PIL n.45700/12 km 13,910



PIL n.45700/14 km 13,985 ▶

Il presente disegno e' di proprieta' aziendale - La Societa' tutelera' i propri diritti a termine di legge.

RIFACIMENTO DERIVAZIONE PER PORTO EMPEDOCLE DN 300(12"), DP 24 bar ed opere connesse

Der. per Porto Empedocle DN 250 (10"), MOP 24 bar
All. Com. di Comitini DN 100 (4"), MOP 24 bar

OPERE DI MITIGAZIONE E RIPRISTINO

0	Lug. 2022	Emissione per Permessi	Gioacchini C.	Santi G.	Mattei F.	Foglio 21 di 31
INDICE	DATA	REVISIONI	ELABORATO	VERIFICATO	APPROVATO	
 			Comm. NQ/R20133			Tav: 5A
			Rif. SA: comm. 023113-105 / Dis.LB-D-83223			Dis. PG-OM-D-03223

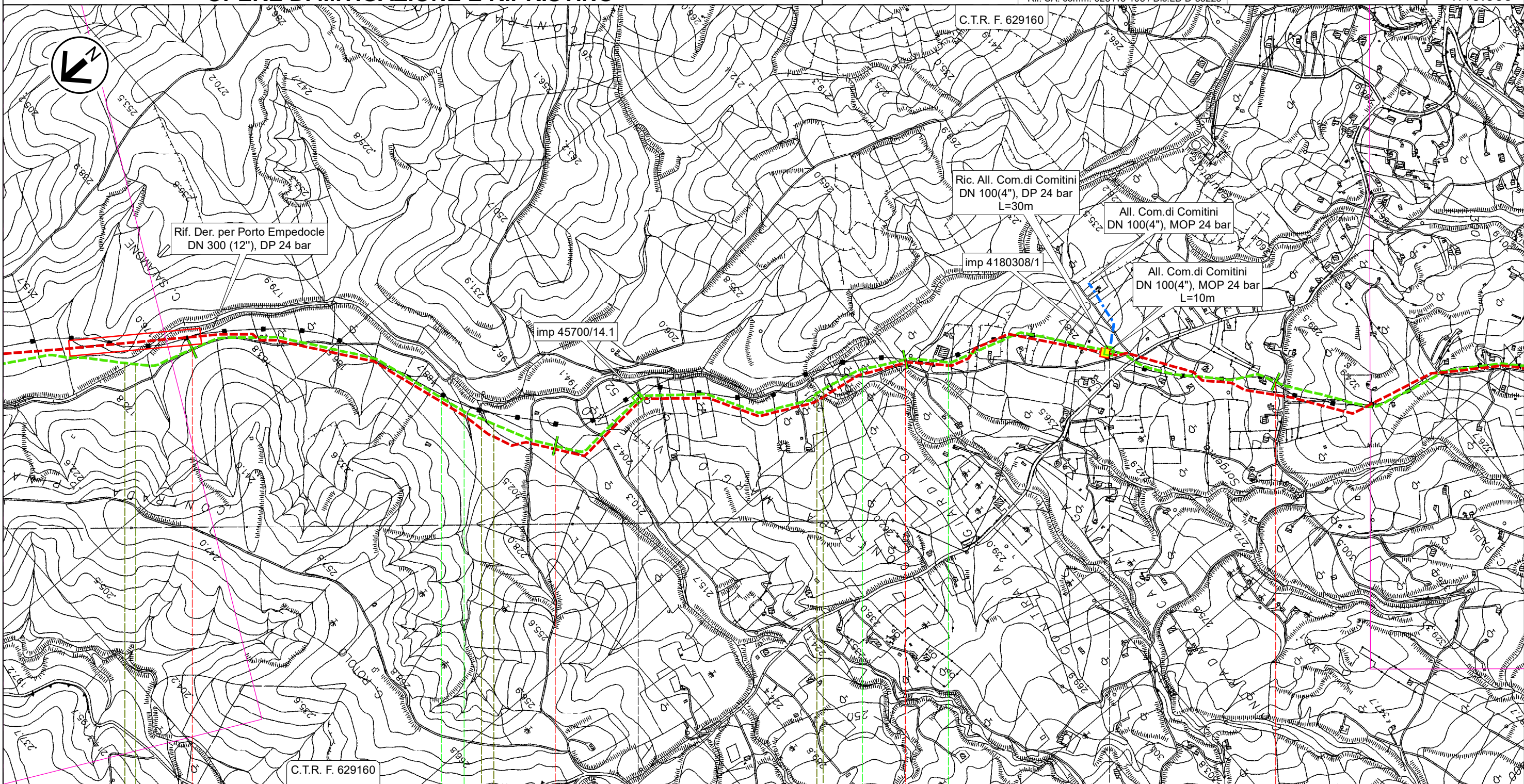

17

18

19

20

Aragona

AGRIGENTO

▶ PIL n.45700/14.1 km 18,275



▶ PIDS n.4180308/1 km 19,550

Il presente disegno e' di proprieta' aziendale - La Societa' tutelera' i propri diritti a termine di legge.

RIFACIMENTO DERIVAZIONE PER PORTO EMPEDOCLE DN 300(12"), DP 24 bar ed opere connesse

Der. per Porto Empedocle DN 250 (10"), MOP 24 bar
All. Com. di Aragona DN 150 (6"), MOP 24 bar

OPERE DI MITIGAZIONE E RIPRISTINO

0	Lug. 2022	Emissione per Permessi	Gioacchini C.	Santi G.	Mattei F.	Foglio 22 di 31
INDICE	DATA	REVISIONI	ELABORATO	VERIFICATO	APPROVATO	
 			Comm. NQ/R20133		Tav: 6A	
Rif. SA: comm. 023113-105 / Dis.LB-D-83223			Dis. PG-OM-D-03223		Scala 1:10.000	

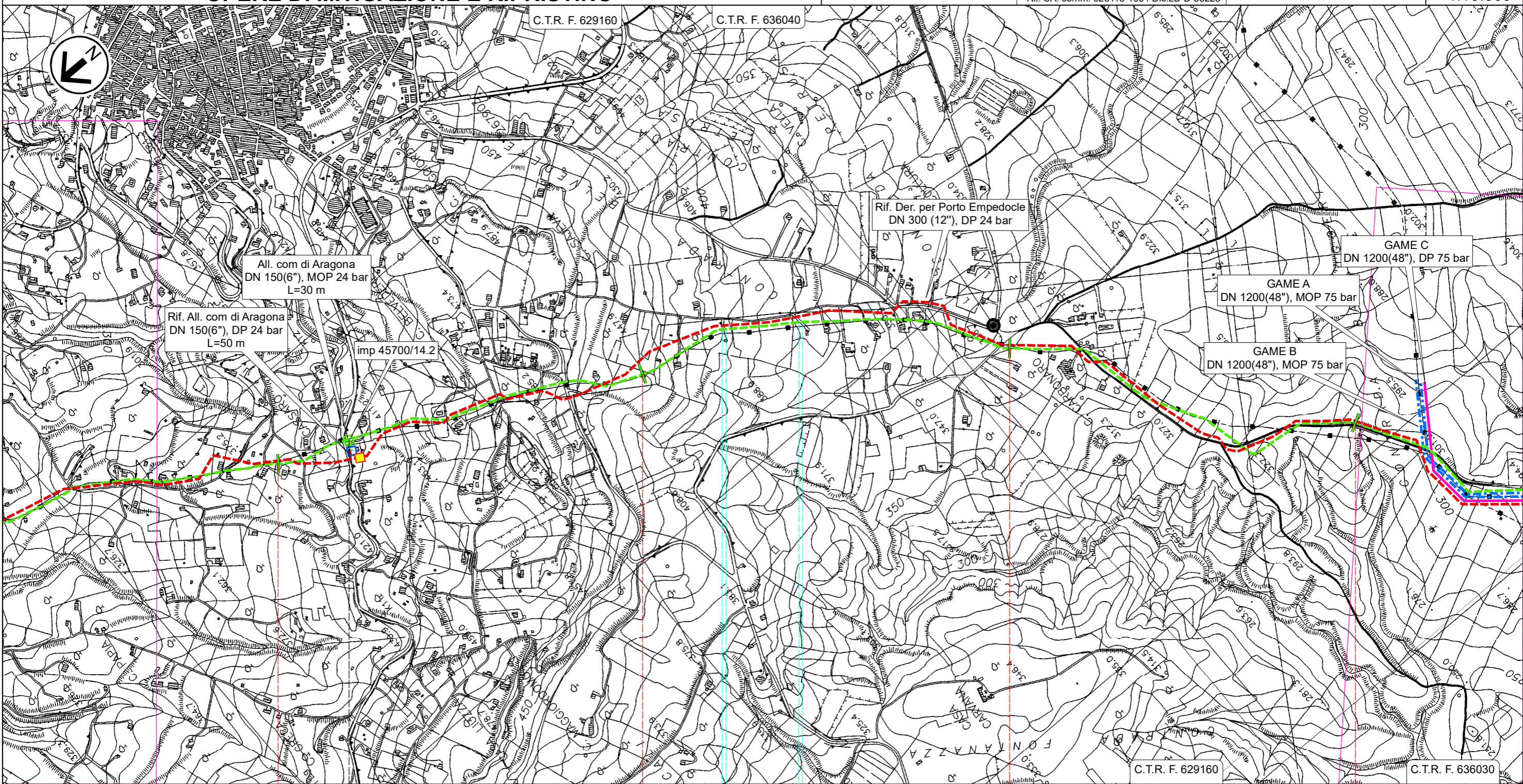

21

22

23

24

Aragona

AGRIGENTO

 PIDS n.45700/14.2 km 21,200

RIFACIMENTO DERIVAZIONE PER PORTO EMPEDOCLE DN 300(12"), DP 24 bar ed opere connesse

Der. per Porto Empedocle DN 250 (10"), MOP 24 bar
Coll. Imp. Riduzione di Joppolo DN 200 (8"), MOP 24 bar
OPERE DI MITIGAZIONE E RIPRISTINO

0	Lug. 2022	Emissione per Permessi	Gioacchini C.	Santi G.	Mattei F.	Foglio 23 di 31
INDICE	DATA	REVISIONI	ELABORATO	VERIFICATO	APPROVATO	
			Comm. NQ/R20133		Tav: 7A	
			Dis. PG-OM-D-03223		Scala 1:10.000	



Rif. SA: comm. 023113-105 / Dis.LB-D-83223

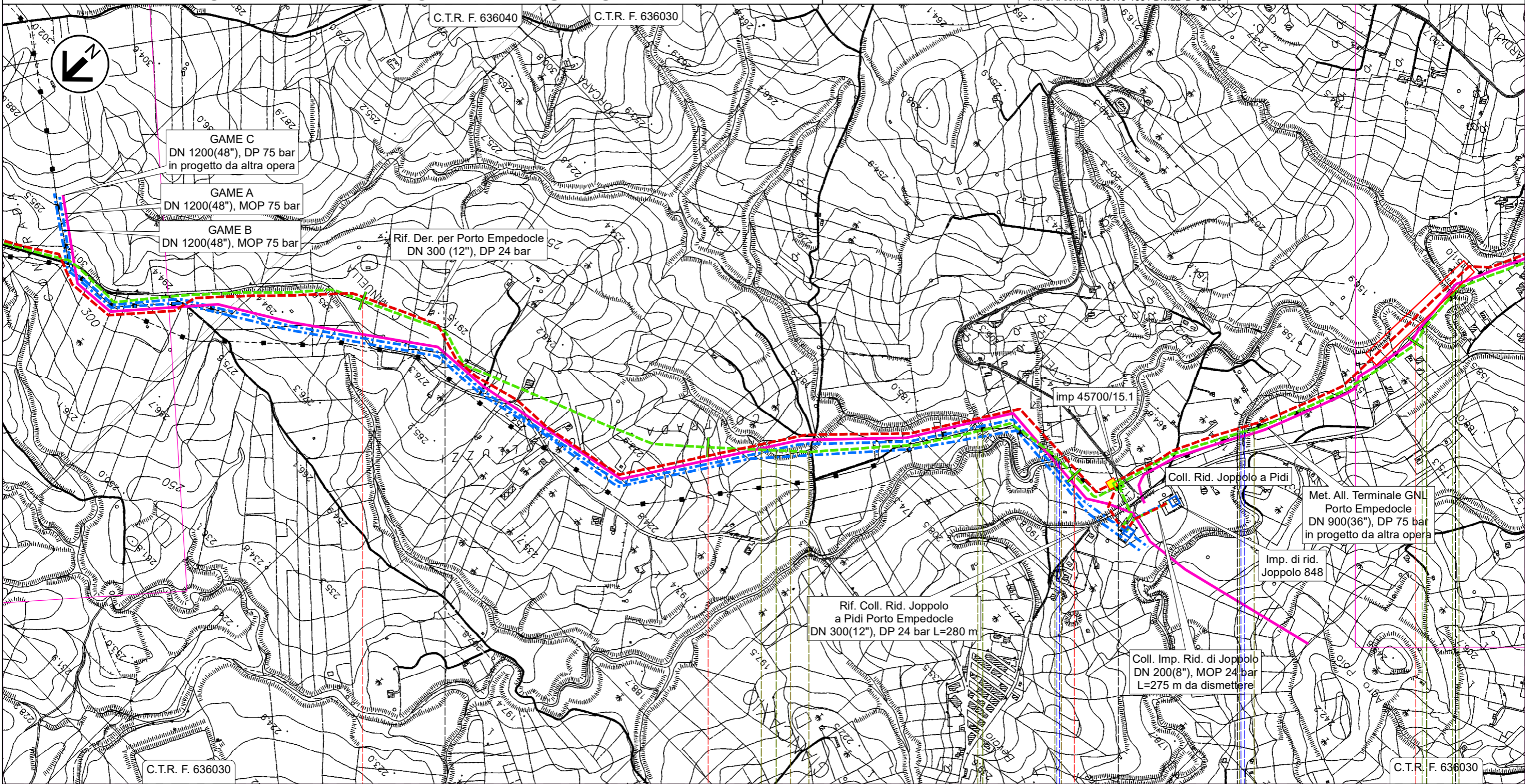

Il presente disegno e' di proprieta' aziendale - La Societa' tutelera' i propri diritti a termine di legge.

Aragona

Joppolo Giancaxio

Raffadali

Joppolo
Giancaxio Raffadali

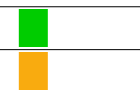
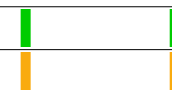
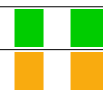

AGRIGENTO

◀▶ PIDI n.45700/15.1 km 27,145 ▶



RIFACIMENTO DERIVAZIONE PER PORTO EMPEDOCLE DN 300(12"), DP 24 bar ed opere connesse

Der. per Porto Empedocle DN 250 (10"), MOP 24 bar
OPERE DI MITIGAZIONE E RIPRISTINO

0	Lug. 2022	Emissione per Permessi	Gioacchini C.	Santi G.	Mattei F.	Foglio 24 di 31
INDICE	DATA	REVISIONI	ELABORATO	VERIFICATO	APPROVATO	
 			Comm. NQ/R20133		Tav: 8A	
Rif. SA: comm. 023113-105 / Dis.LB-D-83223			Dis. PG-OM-D-03223		Scala 1:10.000	

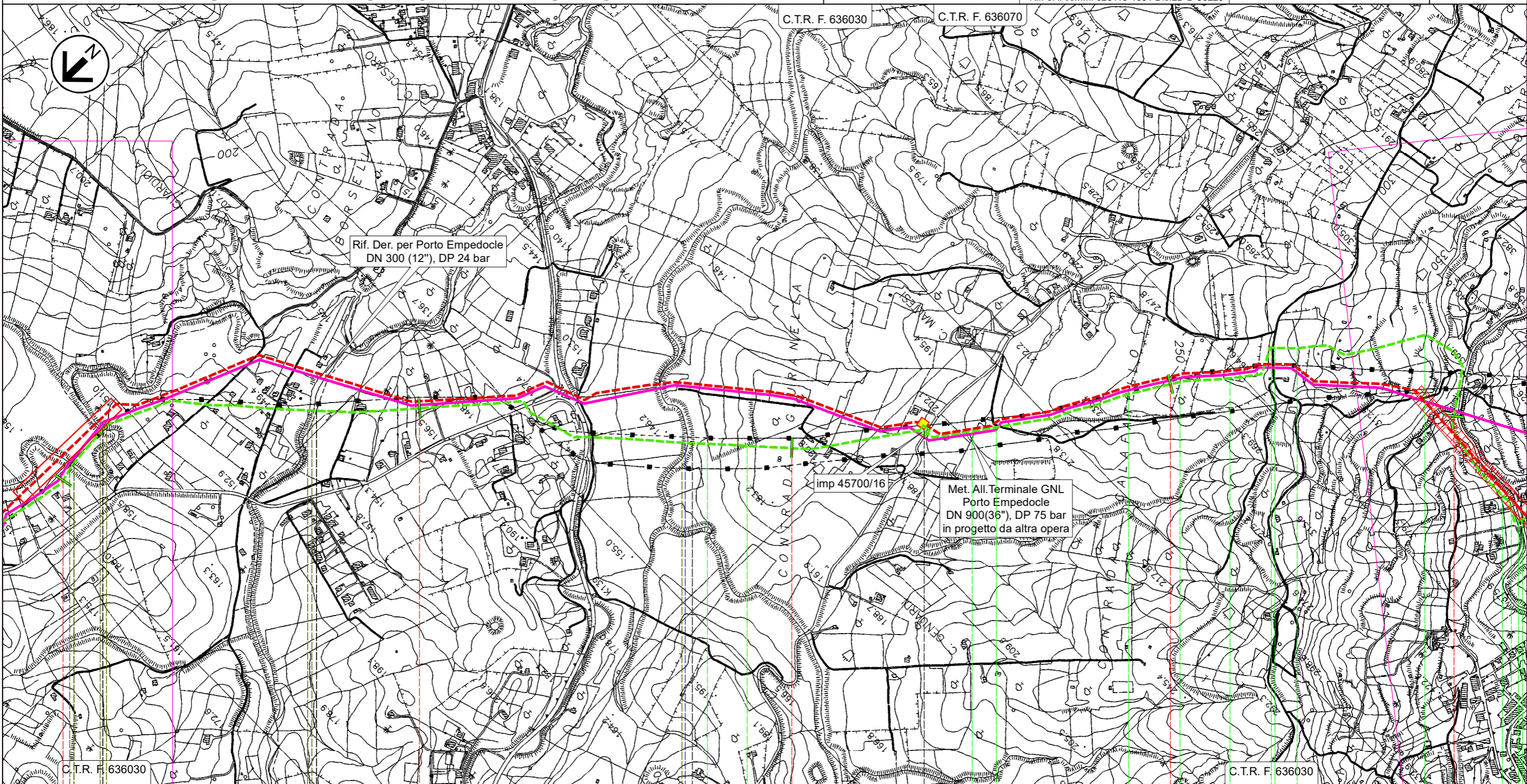

Il presente disegno e' di proprieta' aziendale - La Societa' tutelera' i propri diritti a termine di legge.

28	29	30	31	32
Raffadali	Joppol Giancaxio	Raffadali	Agrirento	
AGRIGENTO 				
				

RIFACIMENTO DERIVAZIONE PER PORTO EMPEDOCLE DN 300(12"), DP 24 bar ed opere connesse

Der. per Porto Empedocle DN 250 (10"), MOP 24 bar
OPERE DI MITIGAZIONE E RIPRISTINO

0	Lug. 2022	Emissione per Permessi	Gioacchini C.	Santi G.	Mattei F.	Foglio 25 di 31
INDICE	DATA	REVISIONI	ELABORATO	VERIFICATO	APPROVATO	
			Comm. NQ/R20133			Tav: 9A
			Dis. PG-OM-D-03223			Scala 1:10.000



Rif. SA: comm. 023113-105 / Dis.LB-D-83223

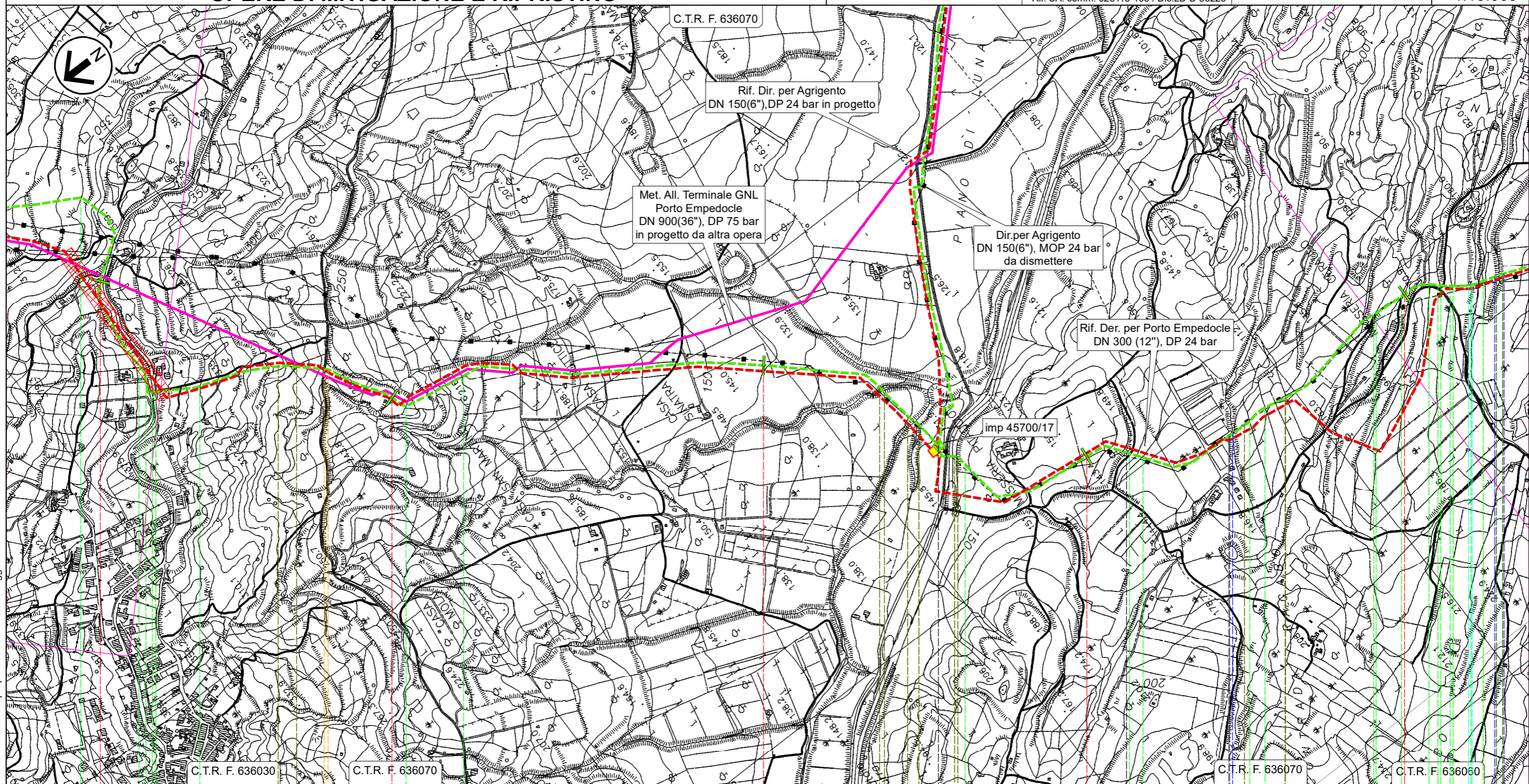

32

33

34

35

36

Agrigento

Porto Empedocle

AGRIGENTO

▲ PIDI n.45700/17 km 34,530

Il presente disegno e' di proprieta' aziendale - La Societa' tutelera' i propri diritti a termine di legge.

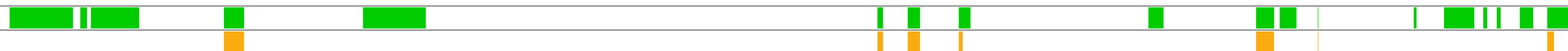

RIFACIMENTO DERIVAZIONE PER PORTO EMPEDOCLE DN 300(12"), DP 24 bar ed opere connesse

Der. per Porto Empedocle DN 250 (10"), MOP 24 bar
OPERE DI MITIGAZIONE E RIPRISTINO

0	Lug. 2022	Emissione per Permessi	Gioacchini C.	Santi G.	Mattei F.	Foglio 26 di 31
INDICE	DATA	REVISIONI	ELABORATO	VERIFICATO	APPROVATO	
			Comm. NQ/R20133		Tav: 10A	
			Dis. PG-OM-D-03223		Scala 1:10.000	



Rif. SA: comm. 023113-105 / Dis.LB-D-83223

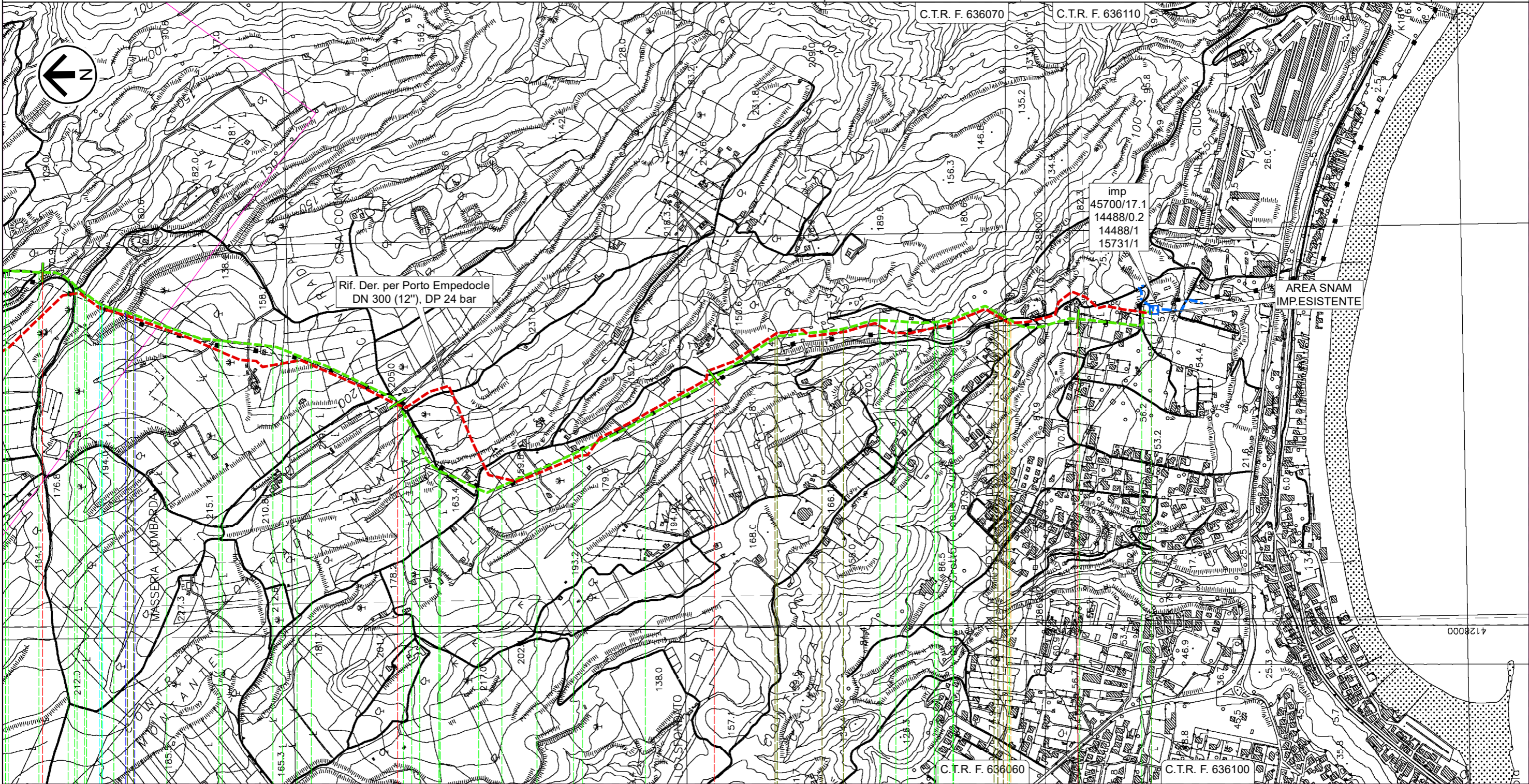

36 37 38 39 39,230

Porto Empedocle Agrigento

AGRIGENTO

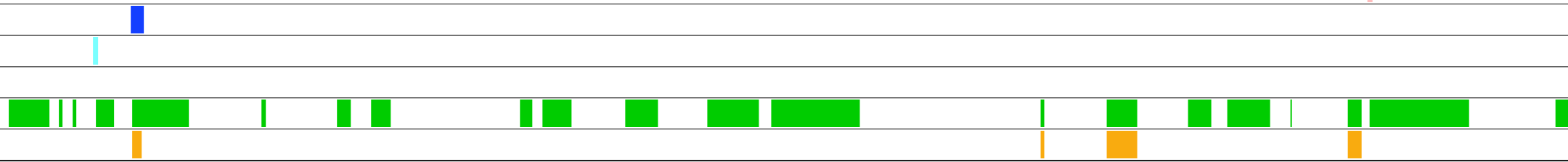

IMP n.45700/17.1 km 39,230

Il presente disegno e' di proprieta' aziendale - La Societa' tutelera' i propri diritti a termine di legge.



RIFACIMENTO DERIVAZIONE PER PORTO EMPEDOCLE DN 300(12"), DP 24 bar ed opere connesse

Der. per Bompensiere DN 150 (6"), MOP 24 bar
OPERE DI MITIGAZIONE E RIPRISTINO

0	Lug. 2022	Emissione per Permessi	Gioacchini C.	Santi G.	Mattei F.	Foglio 27 di 31
INDICE	DATA	REVISIONI	ELABORATO	VERIFICATO	APPROVATO	
 			Comm. NQ/R20133		Tav: 11A	
Rif. SA: comm. 023113-105 / Dis.LB-D-83223			Dis. PG-OM-D-03223		Scala 1:10.000	

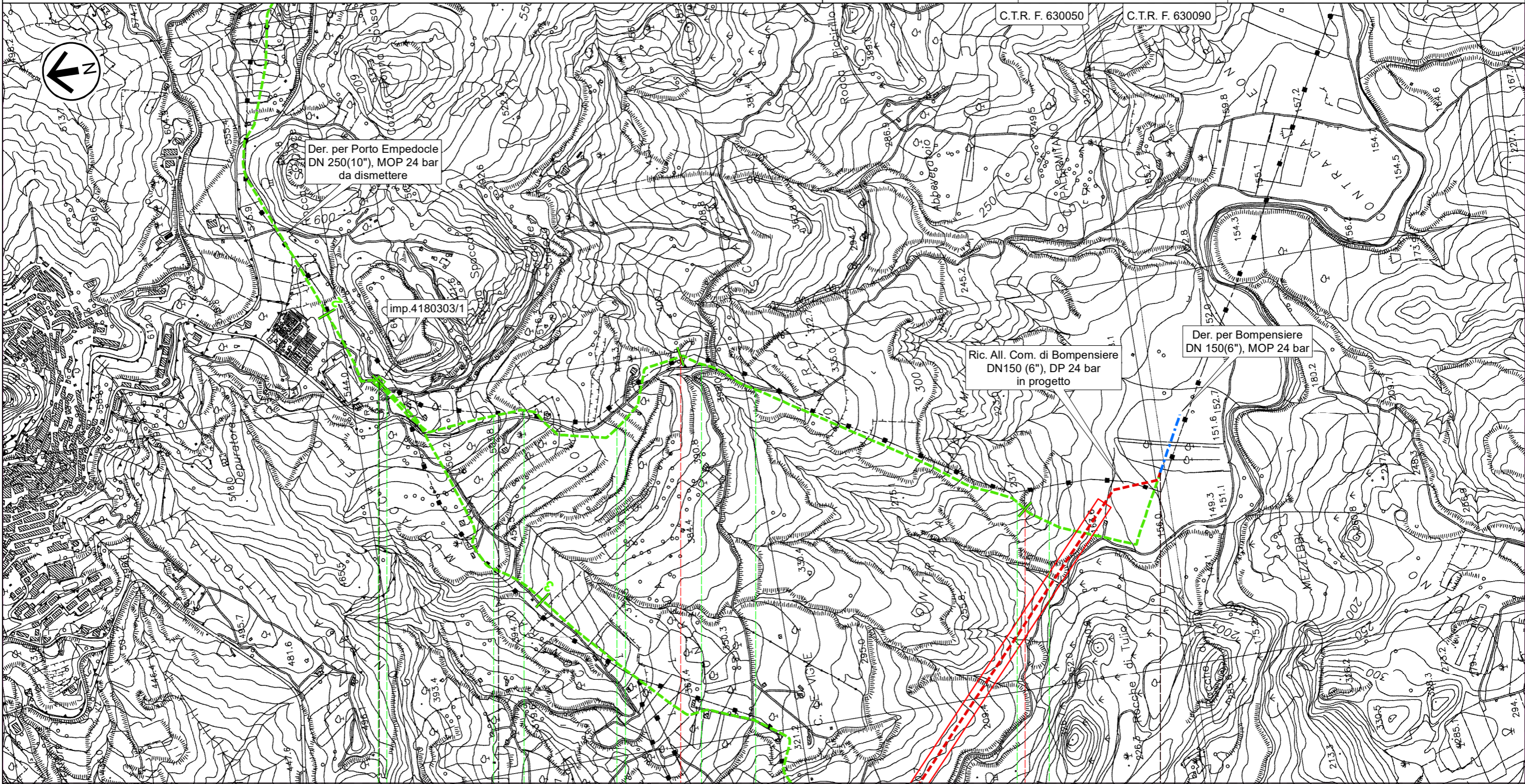

0 1 2 2,510

Sutera

Campofranco



CALTANISSETTA

 PIDS n.4180303/1 km 0,000

Il presente disegno e' di proprieta' aziendale - La Societa' tutelera' i propri diritti a termine di legge.

RIFACIMENTO DERIVAZIONE PER PORTO EMPEDOCLE DN 300(12"), DP 24 bar ed opere connesse

Coll. Imp. Riduzione di Joppolo DN 200 (8"), MOP 24 bar
OPERE DI MITIGAZIONE E RIPRISTINO

0	Lug. 2022	Emissione per Permessi	Gioacchini C.	Santi G.	Mattei F.	Foglio 28 di 31
INDICE	DATA	REVISIONI	ELABORATO	VERIFICATO	APPROVATO	
 			Comm. NQ/R20133		Tav: 12A	
			Dis. PG-OM-D-03223		Scala 1:10.000	

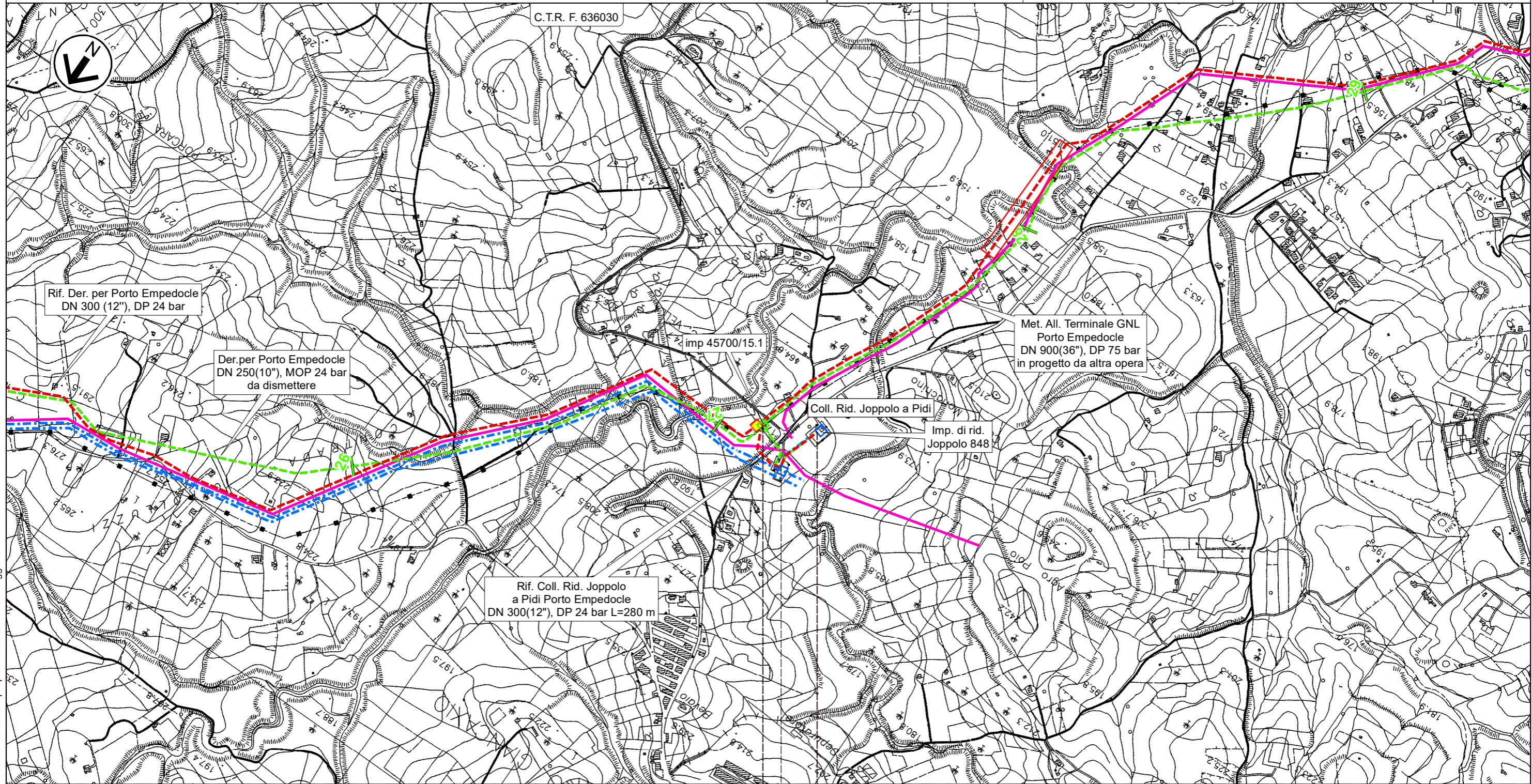

0 0,275

Joppolo Giancaxio

AGRIGENTO

PIDI n.45700/15.1 km 0,000



IMP. km 0,140

Impianto n.848 km 0,275

RIFACIMENTO DERIVAZIONE PER PORTO EMPEDOCLE DN 300(12"), DP 24 bar ed opere connesse

Dir. per Agrigento DN 150 (6"), MOP 24 bar
All. Laterizi Akragas DN 100 (4"), MOP 24 bar

OPERE DI MITIGAZIONE E RIPRISTINO

0	Lug. 2022	Emissione per Permessi	Gioacchini C.	Santi G.	Mattei F.	Foglio 29 di 31
INDICE	DATA	REVISIONI	ELABORATO	VERIFICATO	APPROVATO	
 			Comm. NQ/R20133		Tav: 13A	
			Dis. PG-OM-D-03223		Scala 1:10.000	
Rif. SA: comm. 023113-105 / Dis.LB-D-83223			Rif. All. Laterizi Akragas DN 100(4"), DP 24 bar in progetto L=110 m		Rif. All. Com. Agrigento DN 100 (4"), DP 24 bar in progetto	

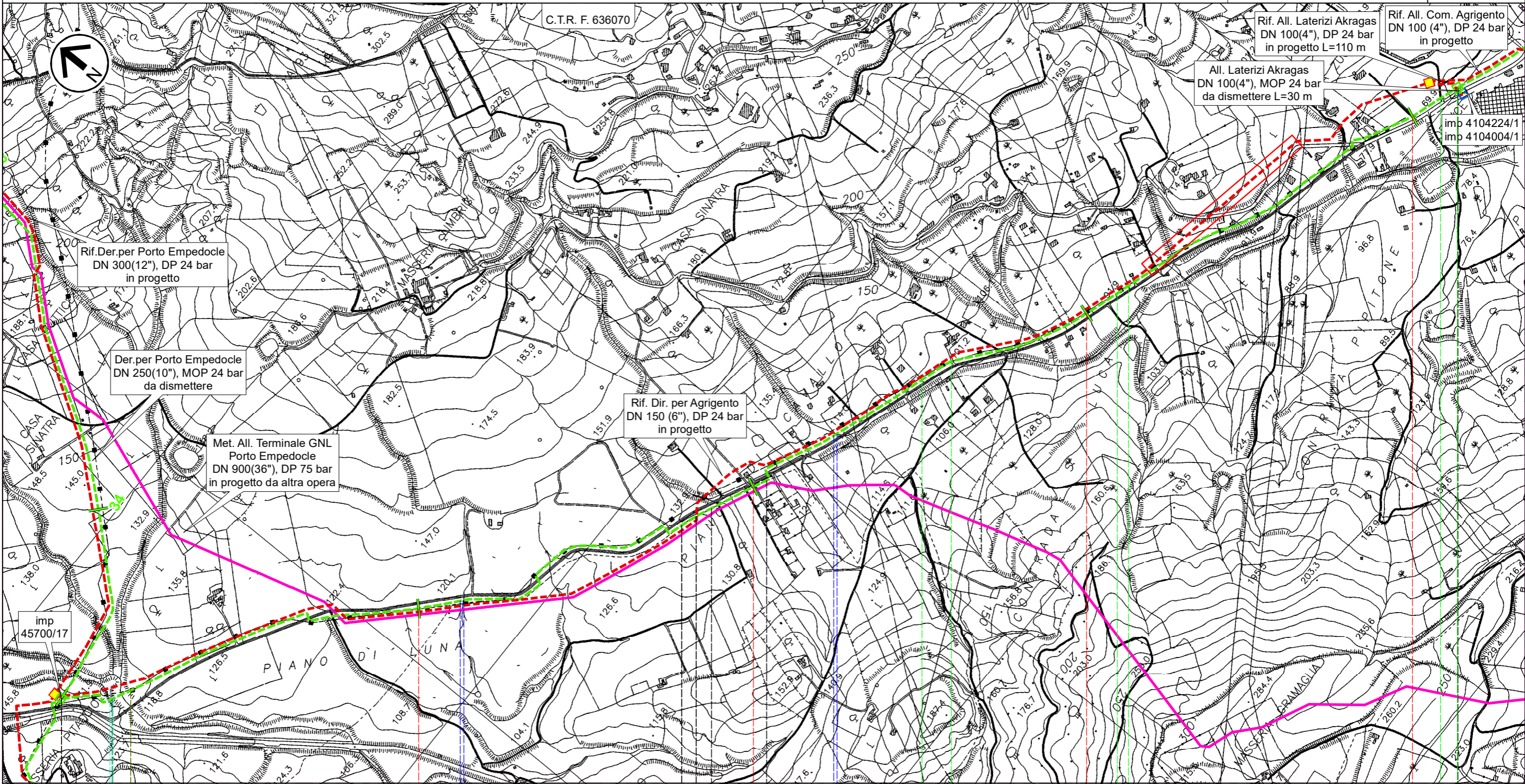

Agrigento Agrigento-Porto Empedocle Porto Empedocle Agrigento

AGRIGENTO

PIDI n.45700/17 km 0,000 PIDI n.4104224/1 km 4,140



Il presente disegno e' di proprieta' aziendale - La Societa' tutelera' i propri diritti a termine di legge.

RIFACIMENTO DERIVAZIONE PER PORTO EMPEDOCLE DN 300(12"), DP 24 bar ed opere connesse

All. Com. Agrigento DN 100 (4"), MOP 24 bar
OPERE DI MITIGAZIONE E RIPRISTINO

0	Lug. 2022	Emissione per Permessi	Gioacchini C.	Santi G.	Mattei F.	Foglio 30 di 31
INDICE	DATA	REVISIONI	ELABORATO	VERIFICATO	APPROVATO	
			Comm. NQ/R20133			Tav: 14A
			Dis. PG-OM-D-03223			Scala 1:10.000



Rif. SA: comm. 023113-105 / Dis.LB-D-83223

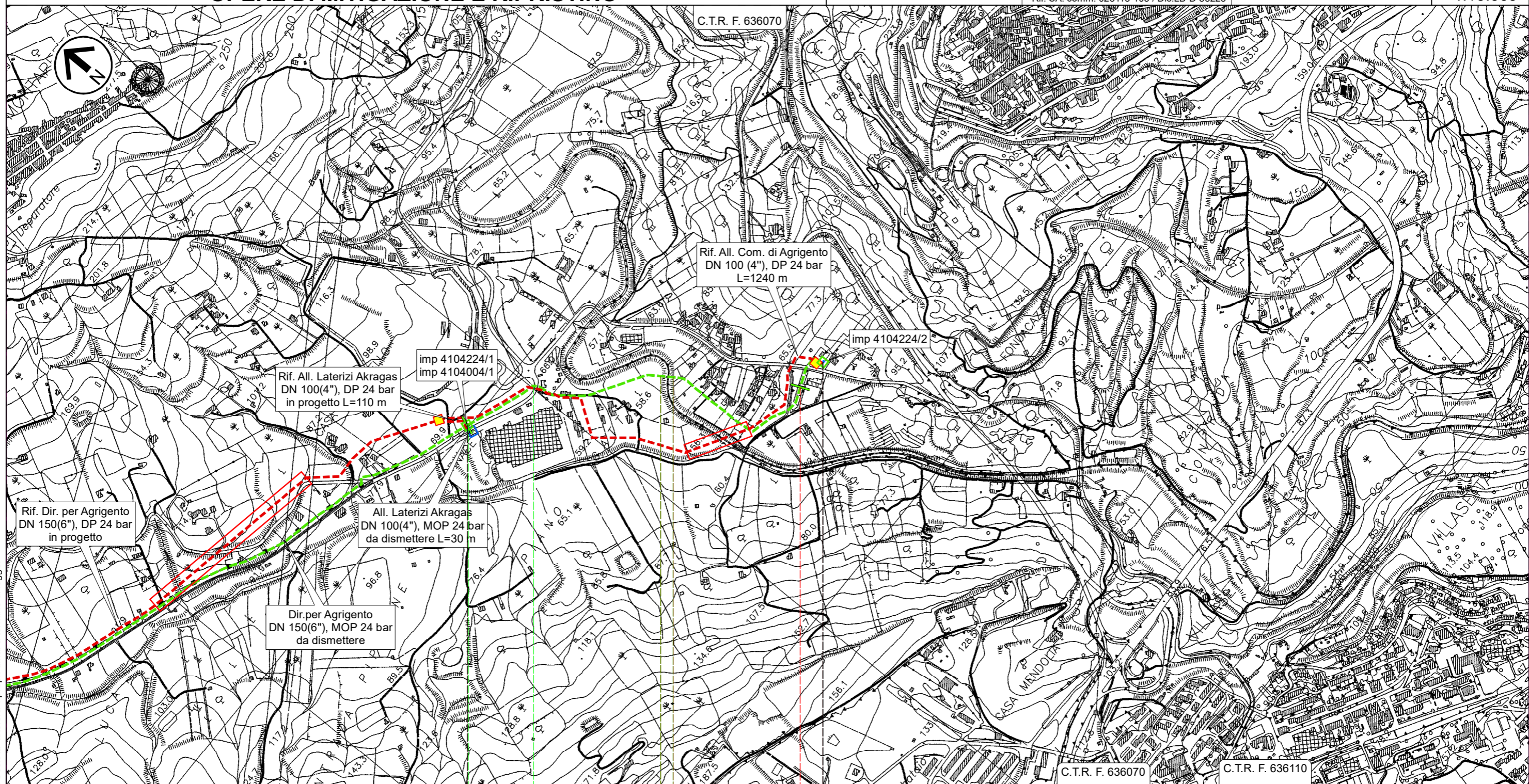

0 1,115

Agrigento
AGRIGENTO



▶ PIDI n.4104224/1 km 0,000

▶ PIDA n.4104224/2 km 1,115

Il presente disegno e' di proprieta' aziendale - La Societa' tutelera' i propri diritti a termine di legge.

RIFACIMENTO DERIVAZIONE PER PORTO EMPEDOCLE DN 300(12"), DP 24 bar ed opere connesse

OPERE DI MITIGAZIONE E RIPRISTINO











0		Lug. 2022	Emissione per Permessi	Gioacchini C.	Santi G.	Mattei F.
INDICE	DATA	REVISIONI		ELABORATO	VERIFICATO	APPROVATO
						Comm. NQ/R20133
			Rif. SA: comm. 023113-105 / Dis.LB-D-83223			Dis. PG-OM-D-03223
						Foglio 31 di 31 Scala 1:10.000

LEGENDA

SIMBOLOGIA CARTOGRAFICA

- | | |
|---|---|
|  Metanodotto in progetto |  Altri metanodotti in progetto |
|  Metanodotti in esercizio |  Metanodotto in progetto da altra opera |
|  Metanodotti da porre fuori esercizio e recuperare |  Impianti di linea in progetto |
|  Aree impianti stacco-terminale in progetto |  Impianti di linea da porre fuori esercizio e recuperare |
|  Aree impianti stacco-terminale esistenti |  Impianti di linea su rete in esercizio |
|  Limite sovrapposizione fogli |  Impianti di linea in progetto da altra opera |
-
- METODOLOGIE TRENCHLESS
- | |
|---|
|  MICROTUNNEL |
|  TOC |
|  TRIVELLA SPINGITUBO |

SIMBOLOGIA MECCANICA

-  Punto di intercettazione di linea (P.I.L.)
-  Punto di intercettazione di derivazione importante (P.I.D.I.)
-  Punto di intercettazione e Stacco By-Pass (P.I.S.B.)
-  Punto di intercettazione di derivazione semplice con stacco da P.I.L. (P.I.D.S.)
-  Punto di intercettazione e derivazione semplice con stacco da Linea (P.I.D.S.)
-  Punto di intercettazione con discaggio di allacciamento (P.I.D.A.)
-  Punto di sezionamento elettrico terminale (P.S.E.T.)
-  Punto predisposto per il discaggio di allacciamento (P.P.D.A.)
-  Stazione predisposta per lancio e ricevimento PIG
-  Impianto di riduzione/regolazione della pressione

Il presente disegno e' di proprieta' aziendale - La Societa' tutelera' i propri diritti a termine di legge.

Progressiva chilometrica	N.	
Comuni		
Province		
Impianti	TIPO - N. - PROGR. km	TIPO - N. - ESISTENTE
Opere di sostegno/consolidamento		
Opere di Regimazione	idraulica	
Opere di Drenaggio	superficiale	
Inerbimenti		
Piantagioni		