

CARTOGRAFIA USO DEL SUOLO ANNO 1990

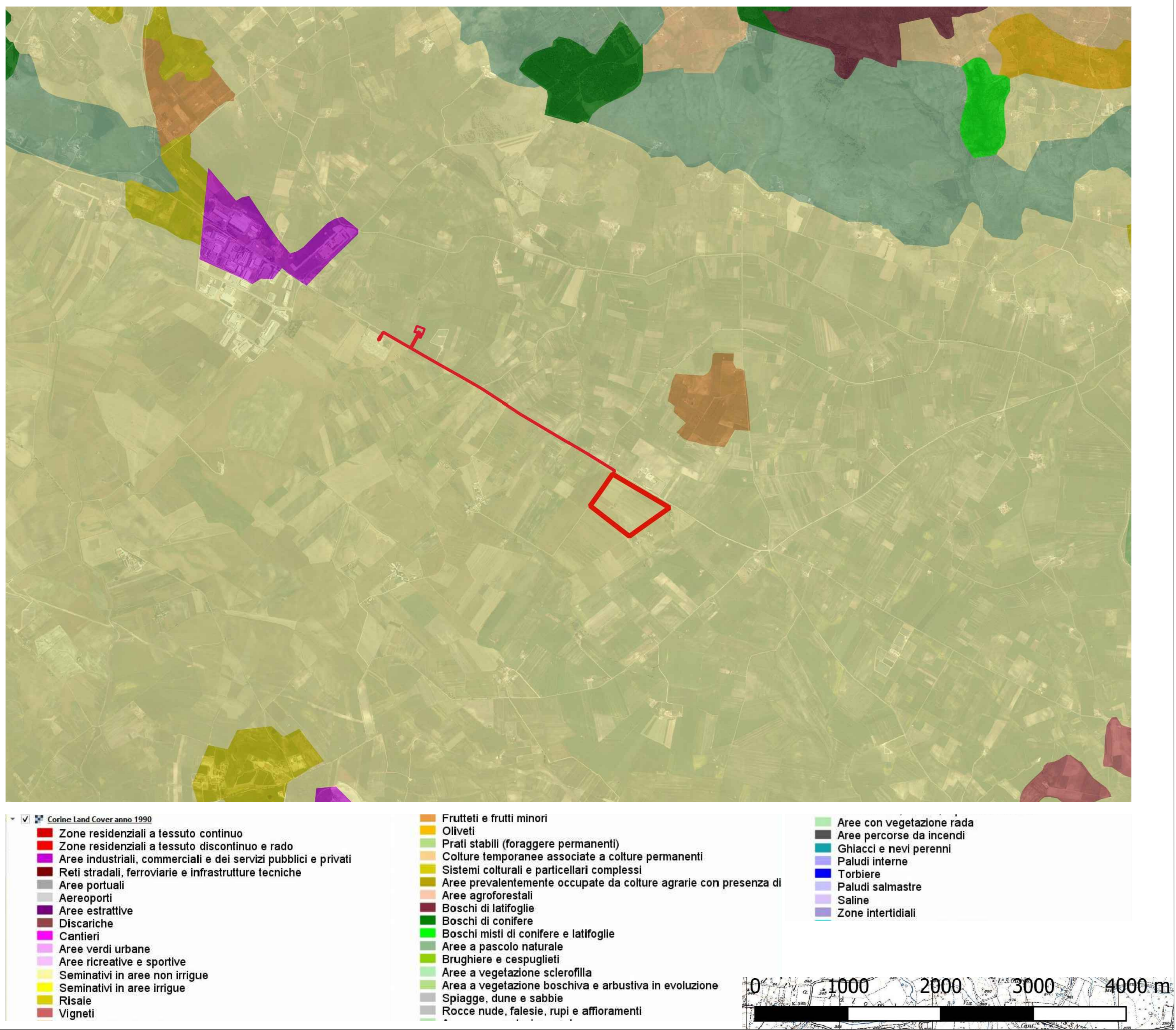

CARTOGRAFIA USO DEL SUOLO ANNO 2012

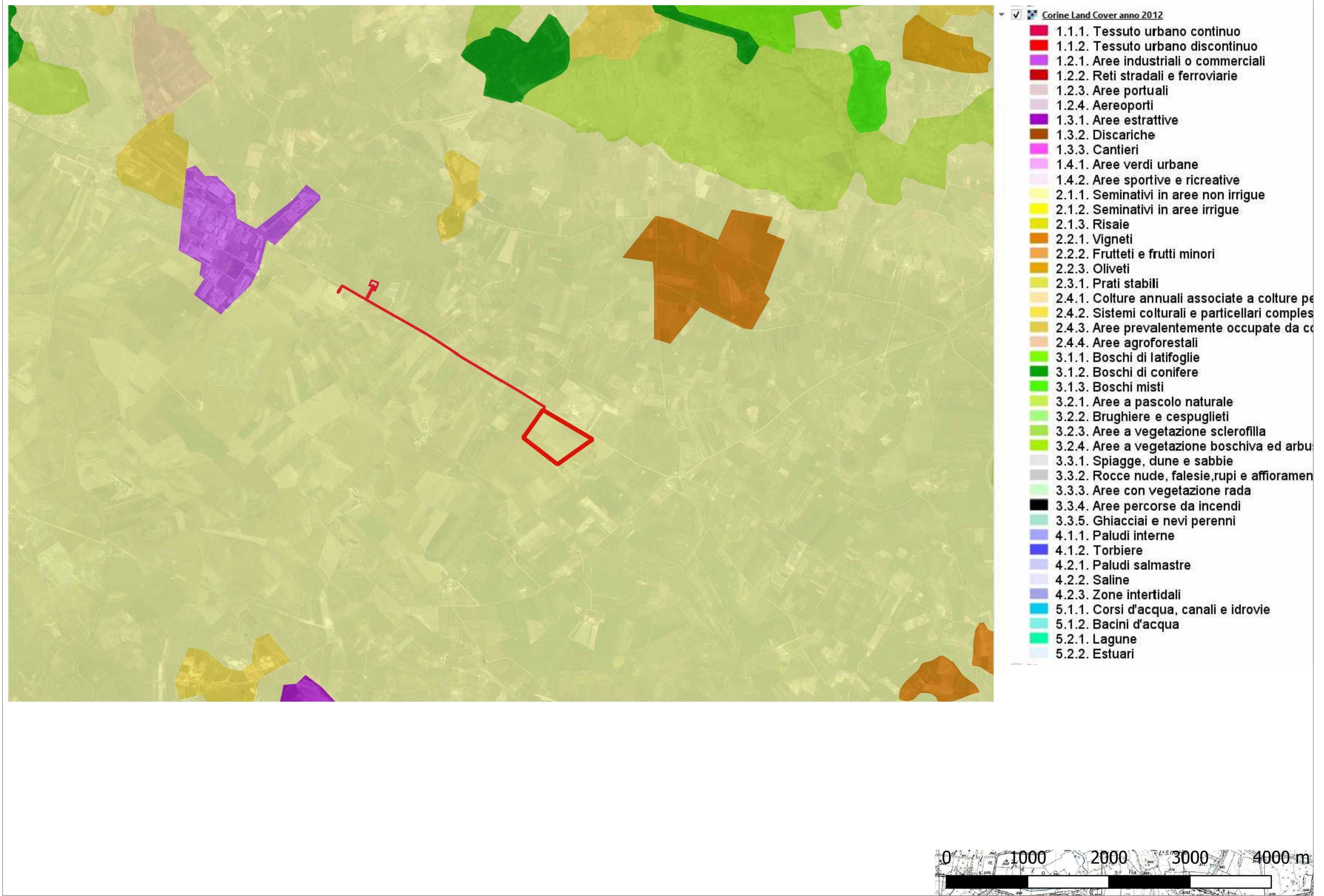

CARTOGRAFIA IGM

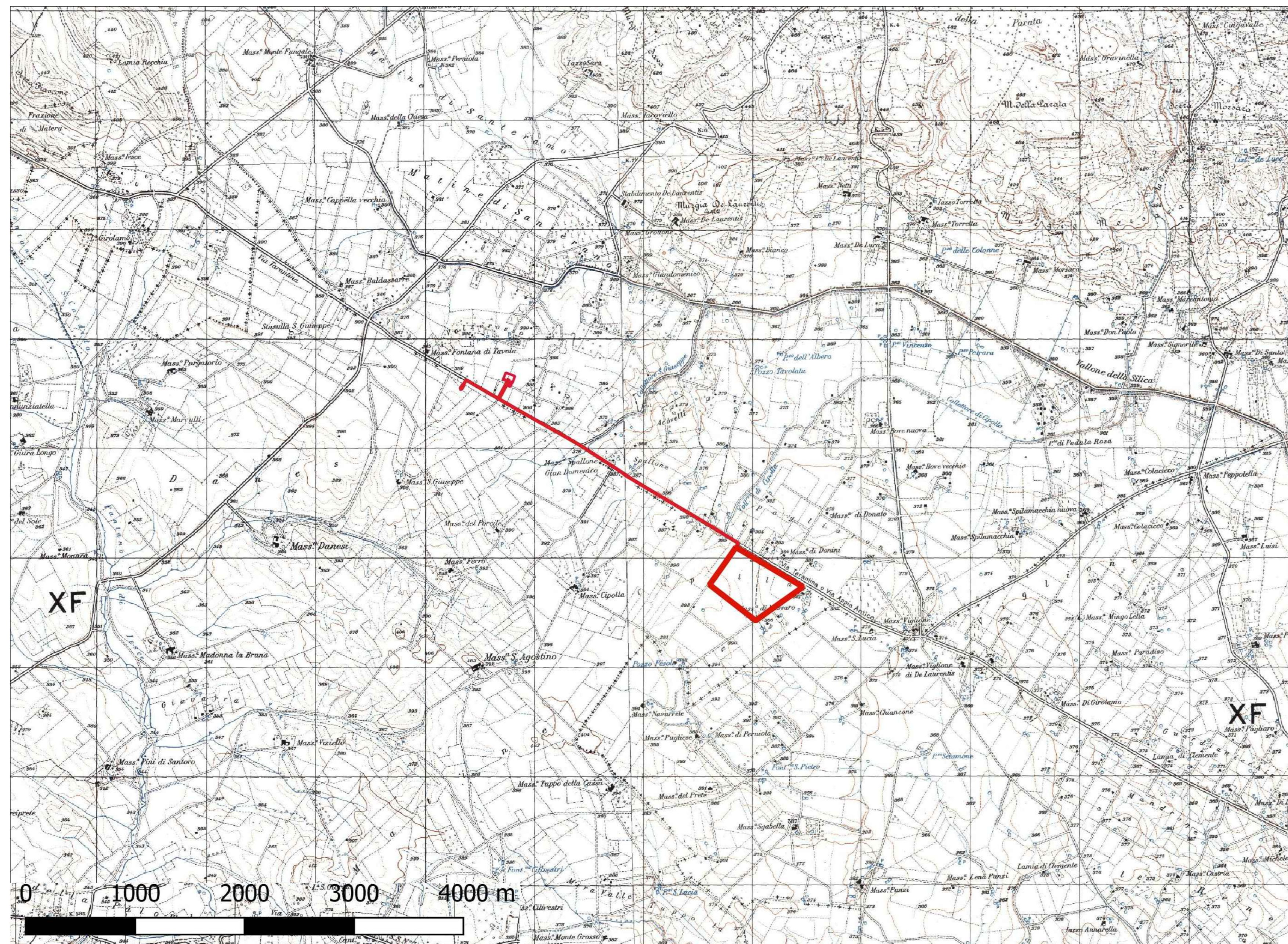

CARTOGRAFIA RETI INFRASTRUTTURE

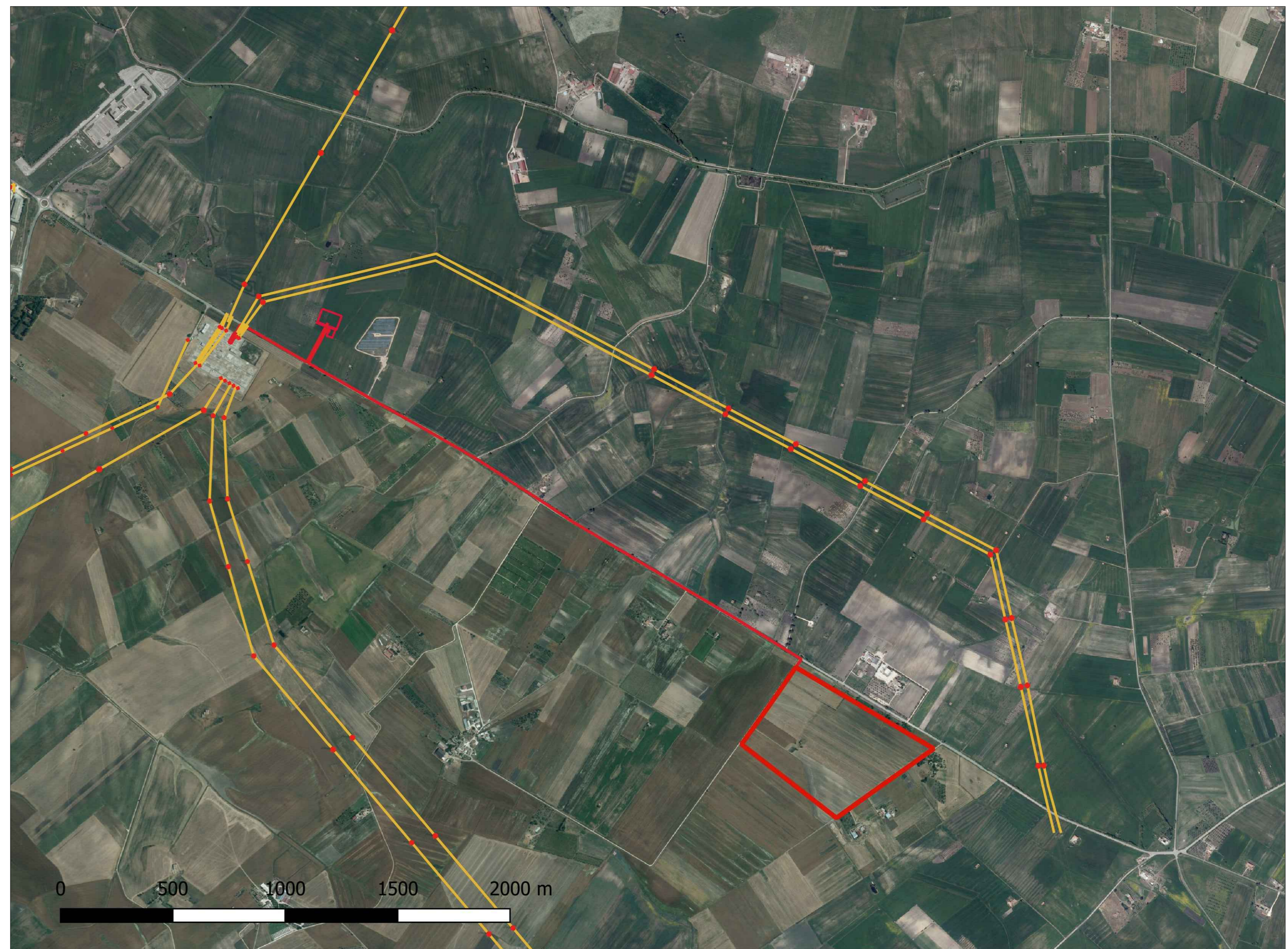

**SunElectric** **UNIVERSITÀ DEGLI STUDI DI BARI ALDO MORO** **AGRI**

PROPRONENTE: **AGRI New Tech Italia Srl**  
Via Padre Pio n°8, 70020 Cassano delle Murge (BA)

PROGETTO: **(CO<sub>2</sub>)<sup>2</sup> - PROGETTO AGRI-VOLTAICO - NOCCIOLETO CONDOTTO CON LE TECNICHE DELL'AGRICOLTURA DI PRECISIONE CONSOCIATO CON IMPIANTO FOTOVOLTAICO**

LOCALIZZAZIONE: **MATERA (MT)**  
C.da Cipolla snc

ITER AUTORIZZATIVO: **PROVVEDIMENTO AUTORIZZATORIO UNICO REGIONALE PAUR**

ELABORATO: **CARTOGRAFIA TESSITURA STORICA, RETI, INFRASTRUTTURE**

CODICE A.U.R.: 4.2.8 | ID INTERNO: A3.4.02.d | DATA: OTTOBRE 2022 | SCALA: 1:1000

USO DEL SUOLO ANNO 1990  
USO DEL SUOLO ANNO 2012  
IGM: RETI INFRASTRUTTURE

TECNICO REDATTORE: Arch. Annamaria Terlizzi

FIRME: **ANNAMARIA TERLIZZI, ARCHITETTO**

| REVISIONI | N. | DATA | DESCRIZIONE | REDATTO | VERIFICATO | APPROVATO |
|-----------|----|------|-------------|---------|------------|-----------|
|           |    |      |             |         |            |           |