

P.P.R. - QC 5.1 CARTA DELLE AREE DI NOTEVOLE INTERESSE PUBBLICO
scala 1:200.000

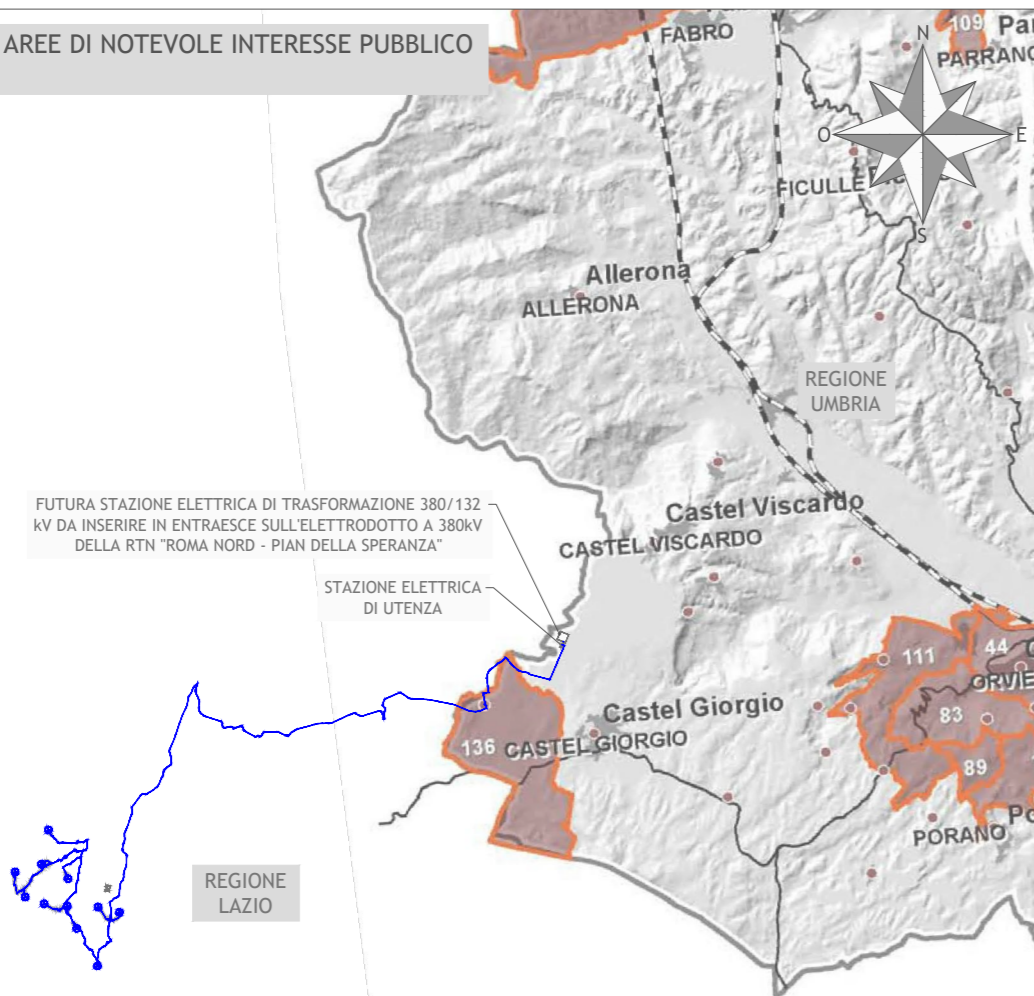

P.P.R. - QC 5.2 CARTA DELLE AREE TULATE PER LEGGE
scala 1:200.000

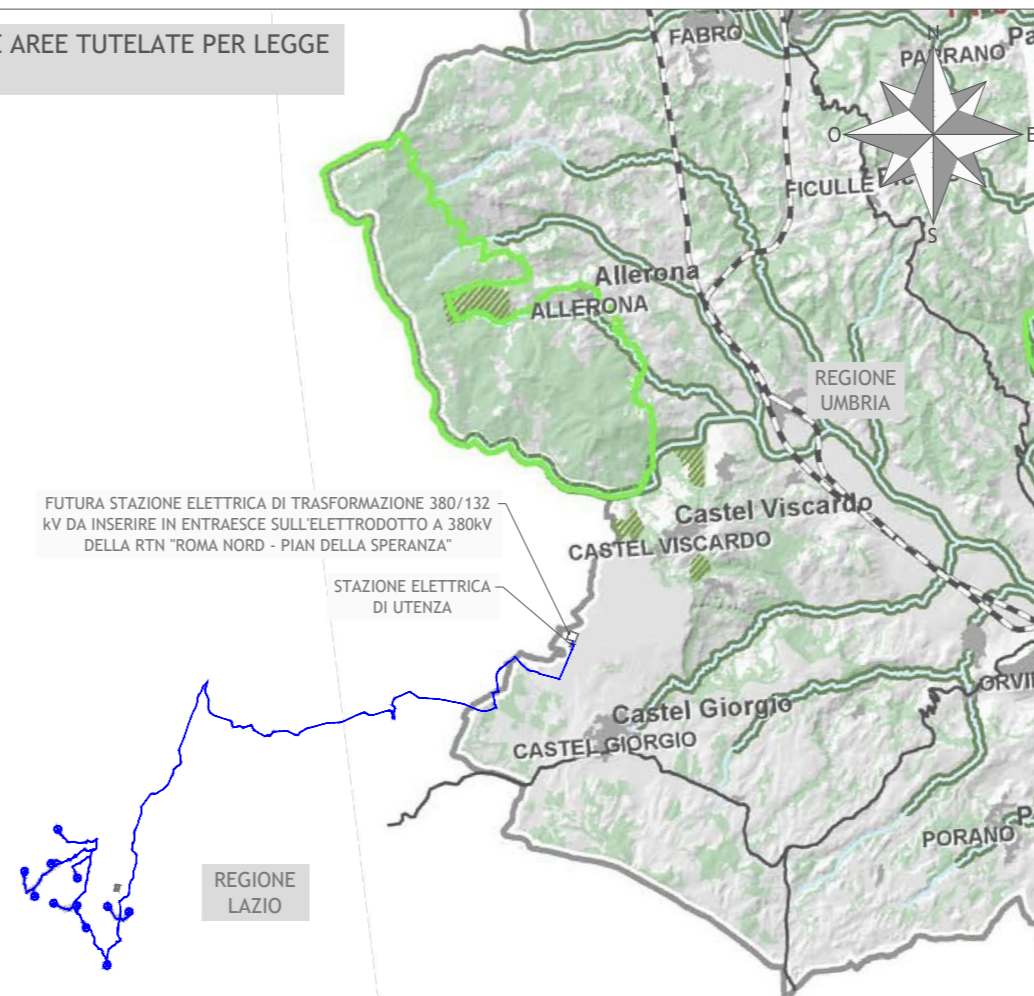

FUTURA STAZIONE ELETTRICA DI TRASFORMAZIONE 380/132
KV DA INSERIRE IN ENTRAESCE SULL'ELETTRODOTTO A 380KV
DELLA RTN "ROMA NORD - PIAN DELLA SPERANZA"

STAZIONE ELETTRICA
DI UTENZA

FUTURA STAZIONE ELETTRICA DI TRASFORMAZIONE 380/132
KV DA INSERIRE IN ENTRAESCE SULL'ELETTRODOTTO A 380KV
DELLA RTN "ROMA NORD - PIAN DELLA SPERANZA"

STAZIONE ELETTRICA
DI UTENZA

REGIONE
LAZIO

REGIONE
LAZIO

Legenda

- aree soggette alle disposizioni di cui all'art.136, n. 1, D.lgs 22.01.2004 n.42 e s.m.i.
- aree con procedure di cui all'art.138 e succ., D.lgs 22.01.2004 n.42 e s.m.i., in itinere

Altri elementi cartografati

- Paesaggi regionali
- centri e nuclei storici
- insediamenti
- rete ferroviaria
- rete stradale nazionale
- rete stradale regionale

Legenda

- Aerogeneratore
- Cavidotto con livello di tensione max fino a 36kV
- Cavidotto AT
- Viabilità
- Viabilità da potenziare
- Paesaggi regionali
- insediamenti
- rete ferroviaria
- rete stradale nazionale
- rete stradale regionale
- territori contermini ai laghi compresi in una fascia della profondità di 300 metri dalla linea di battigia, anche per i territori elevati sui laghi (art.142, comma ,1 lett. b, D.lgs 42/2004)
- fiumi, torrenti, corsi d'acqua iscritti negli elenchi previsti dal testo unico delle disposizioni di legge sulle acque ed impianti elettrici, approvato con regio decreto 11 dicembre 1933, n. 1775, e relative sponde o piedi degli argini per una fascia di 150 m ciascuna (art.142, comma 1, lett. c, D.lgs 42/04)
- montagne per la parte eccedente 1.200 metri sul livello del mare (art.142, comma ,1 lett. d, D.lgs 42/2004)
- parchi e riserve nazionali e regionali, nonché territori di protezione esterna dei parchi (art.142, comma ,1 lett. f, D.lgs 42/2004)
- territori coperti da foreste e da boschi, ancorché percorsi o danneggiati dal fuoco, e quelli sottoposti a vincolo di rimboscimento, come definiti dall'articolo 2, commi 2 e 6, del decreto legislativo 18 maggio 2001, n. 227 (art.142, comma ,1 lett. g, D.lgs 42/2004)
- aree assegnate alle università agrarie e zone gravate da usi civici (art.142, comma ,1 lett. h, D.lgs 42/2004)
- zone umide incluse nell'elenco previsto dal DPR 13 marzo 1976, n. 448 (art.142, comma ,1 lett. i, D.lgs 42/2004)
- zone di interesse archeologico individuate alla data di entrata in vigore del Codice (art.142, comma ,1 lett. m, D.lgs 42/2004)

Altri elementi cartografati

- Paesaggi regionali
- insediamenti
- rete ferroviaria
- rete stradale nazionale
- rete stradale regionale

LEGENDA

- Aerogeneratore
- Cavidotto con livello di tensione max fino a 36kV
- Cavidotto AT
- Viabilità
- Viabilità da potenziare



**Regioni Lazio e Umbria
Province di Viterbo e Terni**

Comuni di Onano (VT), Acquapendente (VT) e Castel Giorgio (TR)



Impianto Eolico denominato "Montarzo" ubicato nel Comune di Onano (VT) costituito da 11 (undici) aerogeneratori di potenza nominale 6,18 MW per un totale di 68 MW con relative opere connesse ed infrastrutture indispensabili nei Comuni di Onano (VT), Acquapendente (VT) e Castel Giorgio (TR).

Titolo

SCREENING DEI VINCOLI - P.P.R. REGIONE UMBRIA

Scala

1:200.000

Formato Stampa

A3+

Foglio

1 di 1

Numero documento

Commessa

2 2 4 3 0 4

Fase

D

Tipo doc.

D

Progr. doc.

0 1 2 9

Rev.

0 0

Proponente

FRI-EL

FRI-EL S.p.A.
Piazza della Rotonda 2
00186 Roma (RM)
fri-elspa@legalmail.it
P. Iva 01652230218
Cod. Fisc. 07321020153

PROGETTO DEFINITIVO

Progettazione



PROGETTO ENERGIA S.R.L.

Via Serra 6 83031 Ariano Irpino (AV)
Tel. +39 0825 891313
www.progettoenergia.biz - info@progettoenergia.biz

SERVIZI DI INGEGNERIA INTEGRATI
INTEGRATED ENGINEERING SERVICES

Progettista

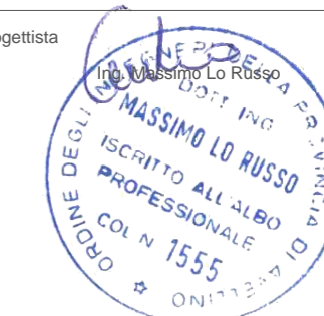

Sul presente elaborato sussiste il DIRITTO di PROPRIETA'. Qualsiasi utilizzo non preventivamente autorizzato sarà perseguito ai sensi della normativa vigente.

Rev.	Data	Descrizione revisione	Redatto	Controllato	Approvato
00	16.05.2022	EMMISSIONE PER AUTORIZZAZIONE	S. P. IACOVIELLO	A. FIORENTINO	M. LO RUSSO