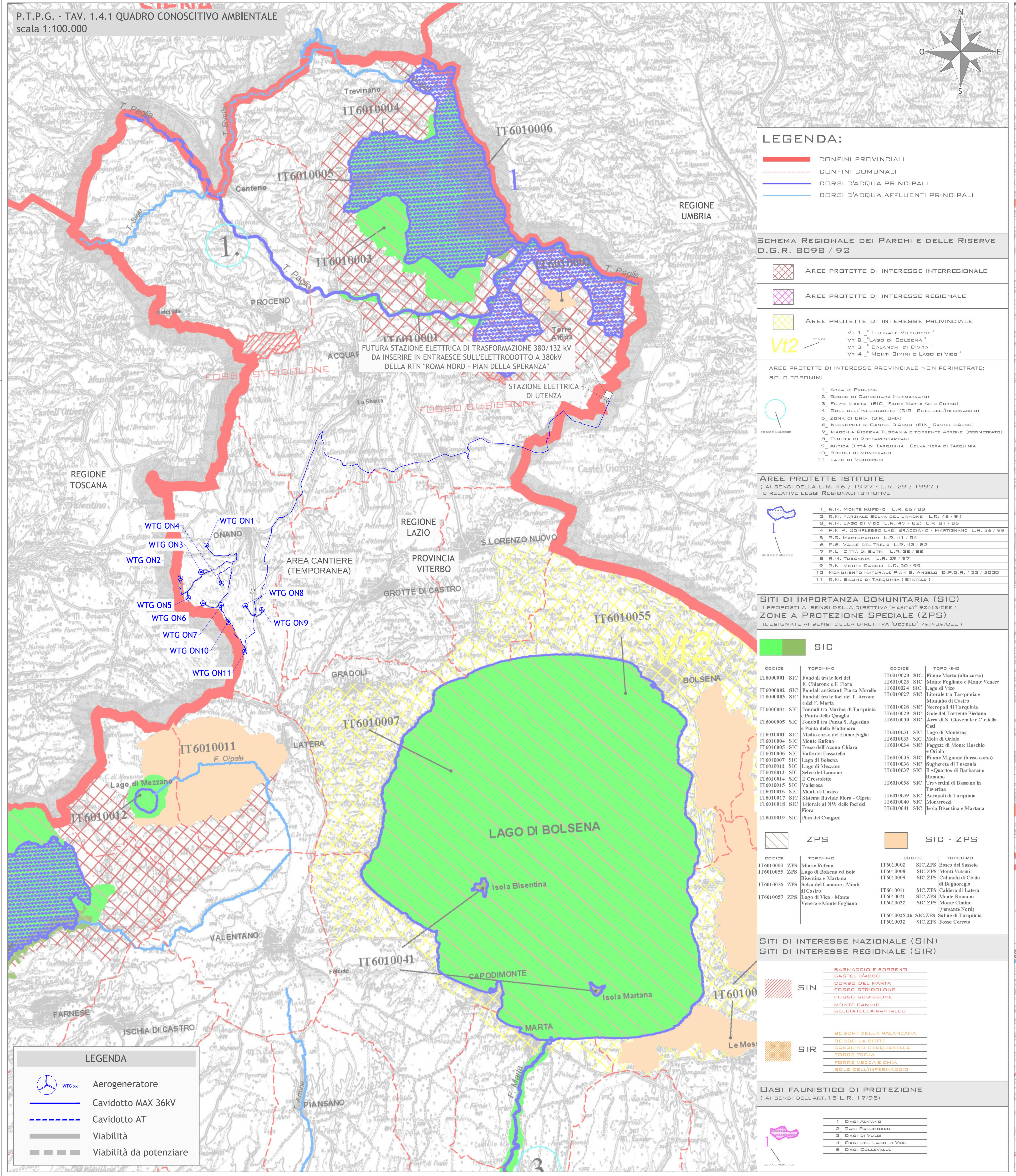

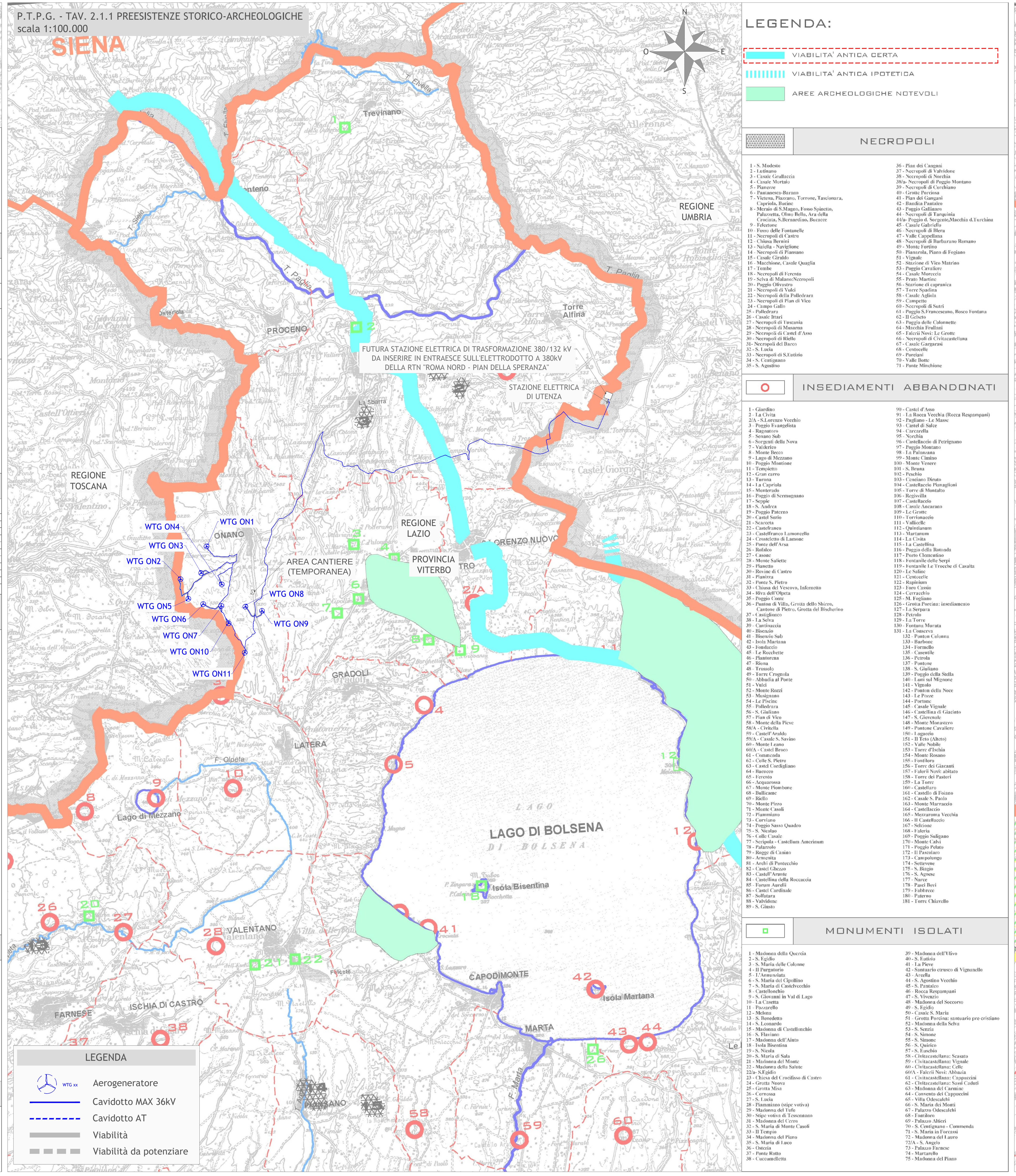

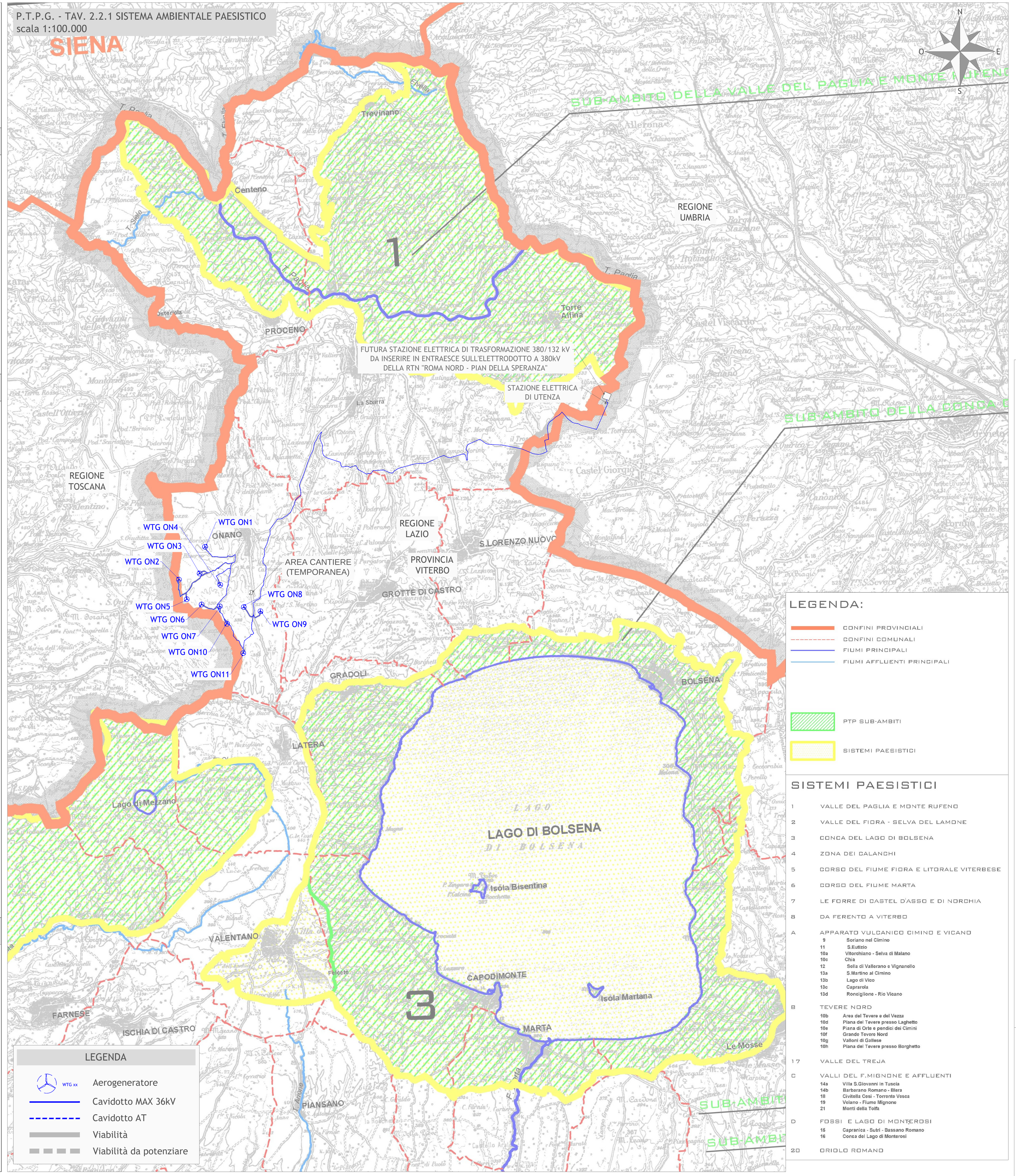

Regione Lazio
Provincia di Viterbo
Comuni di Arlena di Castro, Cellere e Tuscania

Impianto per la produzione di energia elettrica da fonte eolica denominato "*La Banditaccia*", avente potenza nominale pari a 29,4 MW, da realizzarsi nel Comune di Arlena di Castro (VT), e relative opere connesse ed infrastrutture indispensabili nei comuni di Arlena di Castro, Tuscania e Cellere (VT)

Titolo

SCREENING DEI VINCOLI - P.T.P.G. PROVINCIA DI VITERBO

Scala	Formato Stampa	Numero documento				
		Commessa	Fase	Tipo doc.	Progr. doc.	Rev.
1:100.000	A2+ / Foglio 1 di 1	214303	D	D	0131	00

Proponente

FRI-EL S.p.A.
Piazza della Rotonda 2
00186 Roma (RM)
fri-elspa@legalmail.it
P. Iva 01652230218
Cod. Fisc. 07321020153

PROGETTO DEFINITIVO

Progettazione

PROGETTO ENERGIA S.R.L.
Via Serra 6 83031 Ariano Irpino (AV)
Tel. +39 0825 891313
www.progettoenergia.biz - info@progettoenergia.biz
SERVIZI DI INGEGNERIA INTEGRATI
INTEGRATED ENGINEERING SERVICES

Progettista

Ing. Massimo Lo Russo

ORDINE DEGLI INGEGNERI DELLA PROVINCIA DI ... DOTT. ING. MASSIMO LO RUSSO ISCRITTO ALL'ALBO PROFESSIONALE COL N 1555

Sul presente elaborato sussiste il DIRITTO di PROPRIETA'. Qualsiasi utilizzo non preventivamente autorizzato sarà perseguito ai sensi della normativa vigente.

Rev.	Data	Descrizione revisione	Redatto	Controllato	Approvato
00	16.05.2022	EMISSIONE PER AUTORIZZAZIONE	S. P. IACOVIELLO	A. FIORENTINO	M. LO RUSSO