

PLANIMETRIA  
Scala 1:1.000

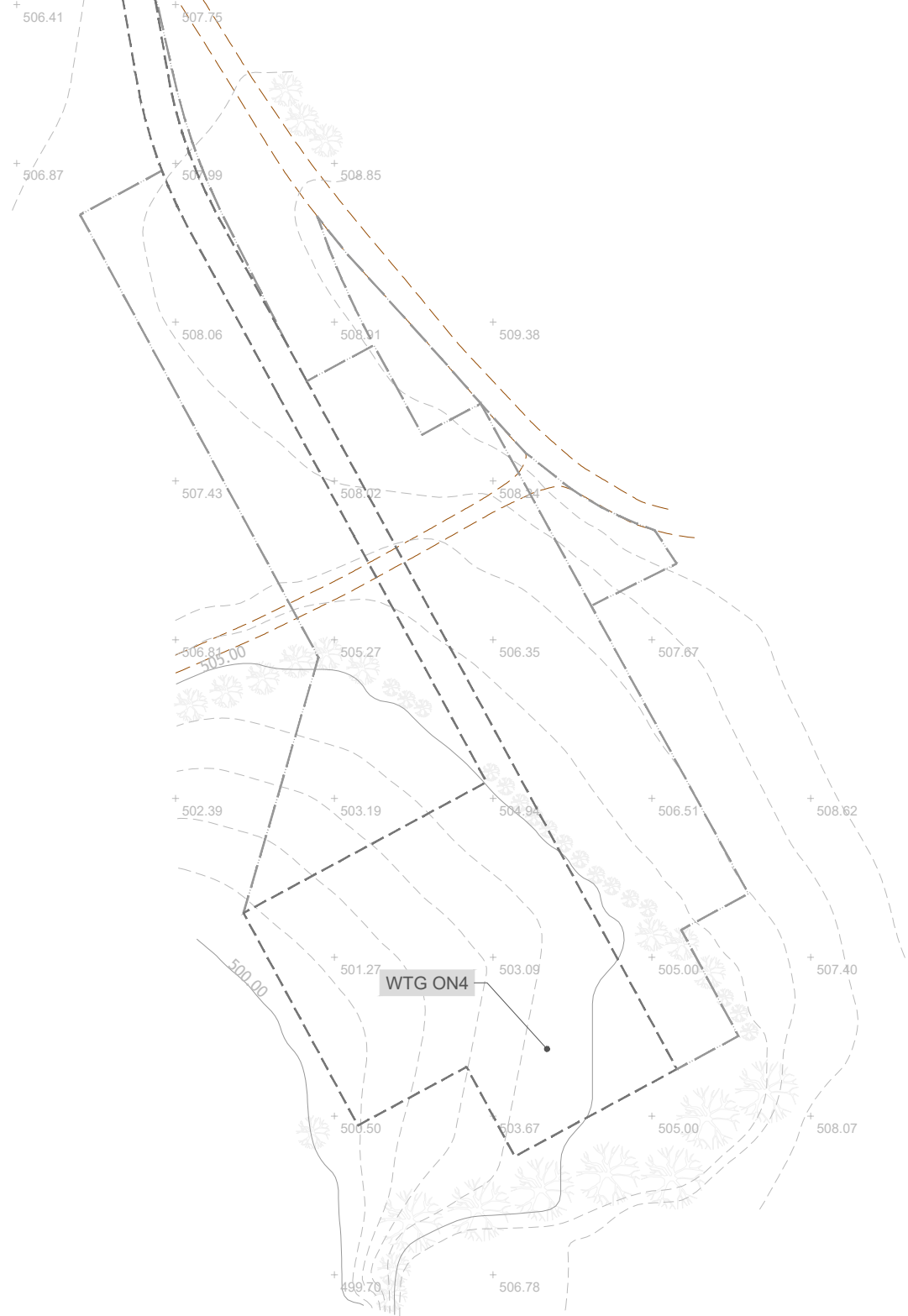

**LEGENDA**

- Albero/vegetazione
- Limite intervento  
Piazzola e viabilità in fase di esercizio
- Limite intervento  
Piazzola e viabilità in fase di cantiere
- Viabilità sterrata

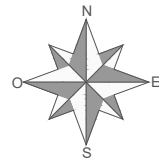
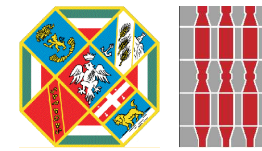

**Regioni Lazio e Umbria  
Province di Viterbo e Terni**

Comuni di Onano (VT), Acquapendente (VT) e Castel Giorgio (TR)



Impianto Eolico denominato "Montarzo" ubicato nel Comune di Onano (VT) costituito da 11 (undici) aerogeneratori di potenza nominale 6,18 MW per un totale di 68 MW con relative opere connesse ed infrastrutture indispensabili nei Comuni di Onano (VT), Acquapendente (VT) e Castel Giorgio (TR).

**TITOLO**  
RILIEVO PLANO ALTIMETRICO DELLE AREE DI INTERVENTO:  
WTG ON4

|         |                |                  |             |
|---------|----------------|------------------|-------------|
| Scala   | Formato Stampa | Numero documento |             |
| 1:1.000 | A3             | Commissa         |             |
|         | Foglio         | 2 2 4 3 0 4      | Fase        |
|         | 1 di 1         | 0 1 5 4          | Tipo doc.   |
|         |                | 0 0              | Progr. doc. |
|         |                |                  | Rev.        |

**Proponente**

**FRI-EL**

FRI-EL S.p.A.  
Piazza della Rotonda 2  
00186 Roma (RM)  
fri-elspa@legalmail.it  
P. Iva 01652230218  
Cod. Fisc. 07321020153

**PROGETTO DEFINITIVO**

**Progettazione**

**PROGETTO ENERGIA S.R.L.**  
Via Serra 6 83031 Ariano Irpino (AV)  
Tel. +39 0825 891313  
www.progettoenergia.biz - info@progettoenergia.biz

SERVIZI DI INGEGNERIA INTEGRATI  
INTEGRATED ENGINEERING SERVICES

**Progettista**

Ing. Massimo Lo Russo



Sul presente elaborato sussiste il DIRITTO di PROPRIETA'. Qualsiasi utilizzo non preventivamente autorizzato sarà perseguito ai sensi della normativa vigente.

| Rev. | Data       | Descrizione revisione        | Redatto    | Controllato | Approvato   |
|------|------------|------------------------------|------------|-------------|-------------|
| 00   | 16.05.2022 | EMISSIONE PER AUTORIZZAZIONE | M. PIZZULO | G. LO RUSSO | M. LO RUSSO |
|      |            |                              |            |             |             |
|      |            |                              |            |             |             |
|      |            |                              |            |             |             |