

Abitazioni e conglomerati

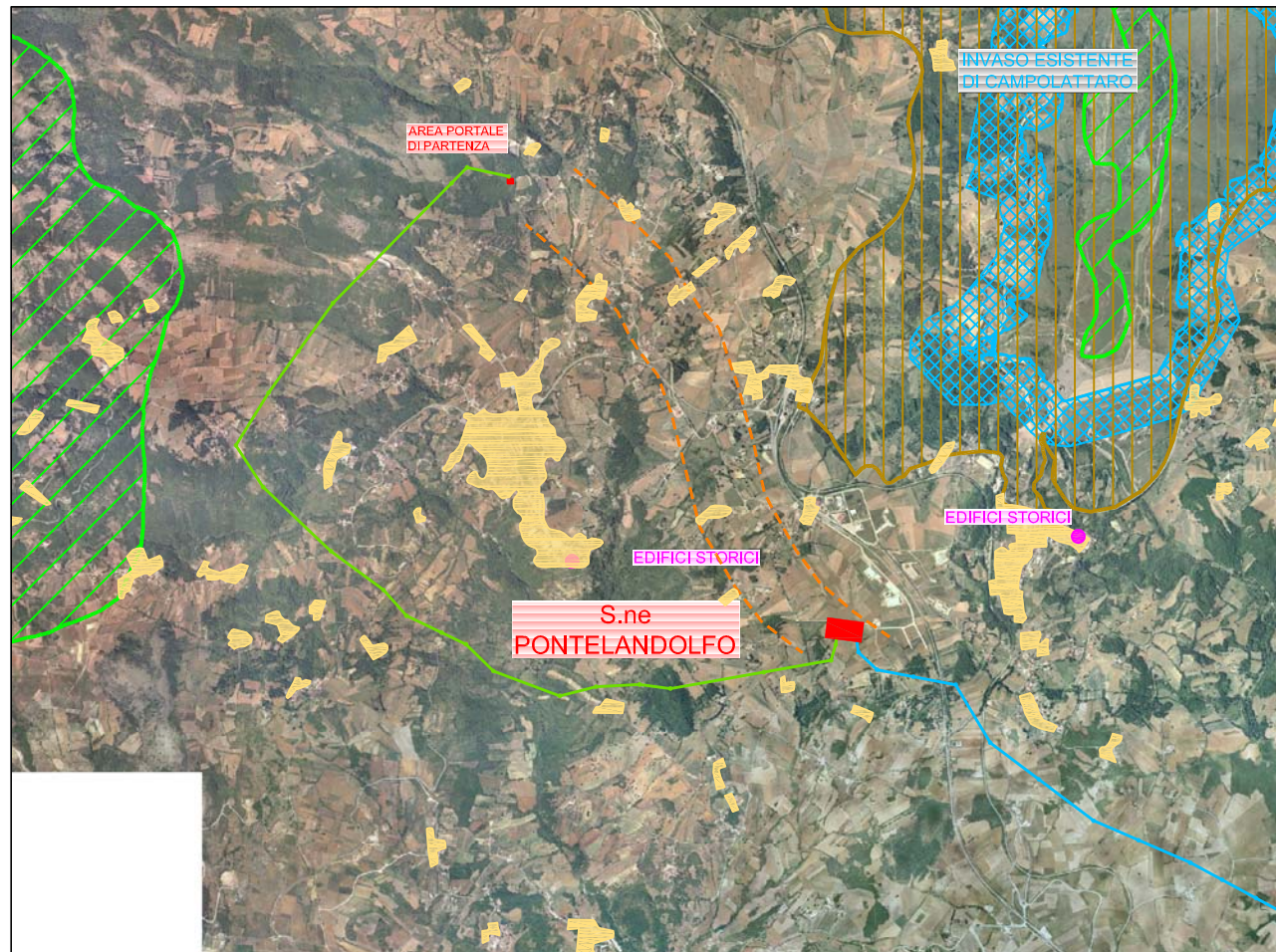

Aree protette o soggette a tutela

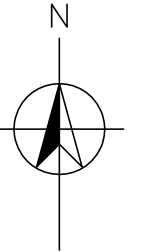
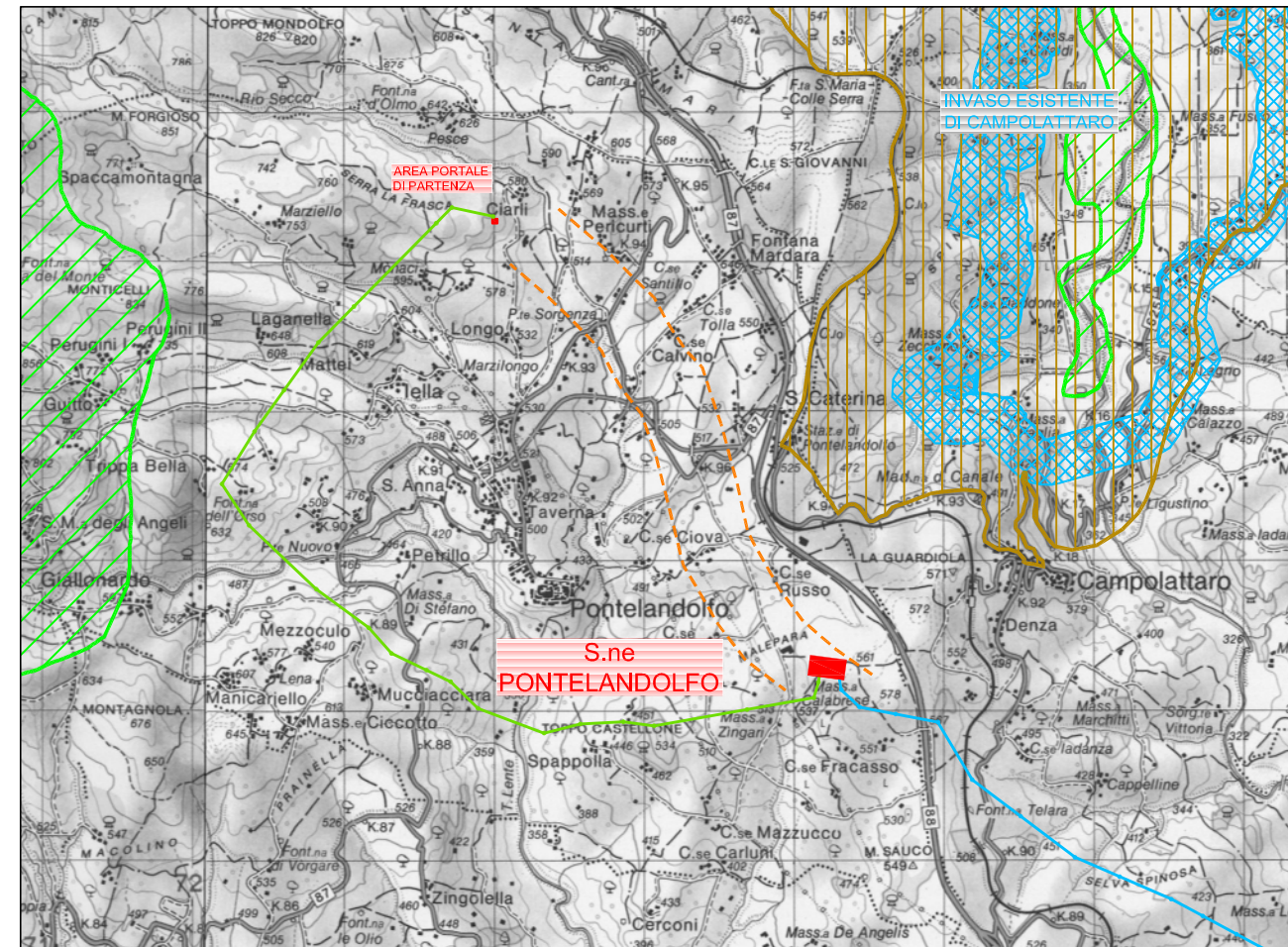

Vincoli paesaggistici D. Lgs 42/04

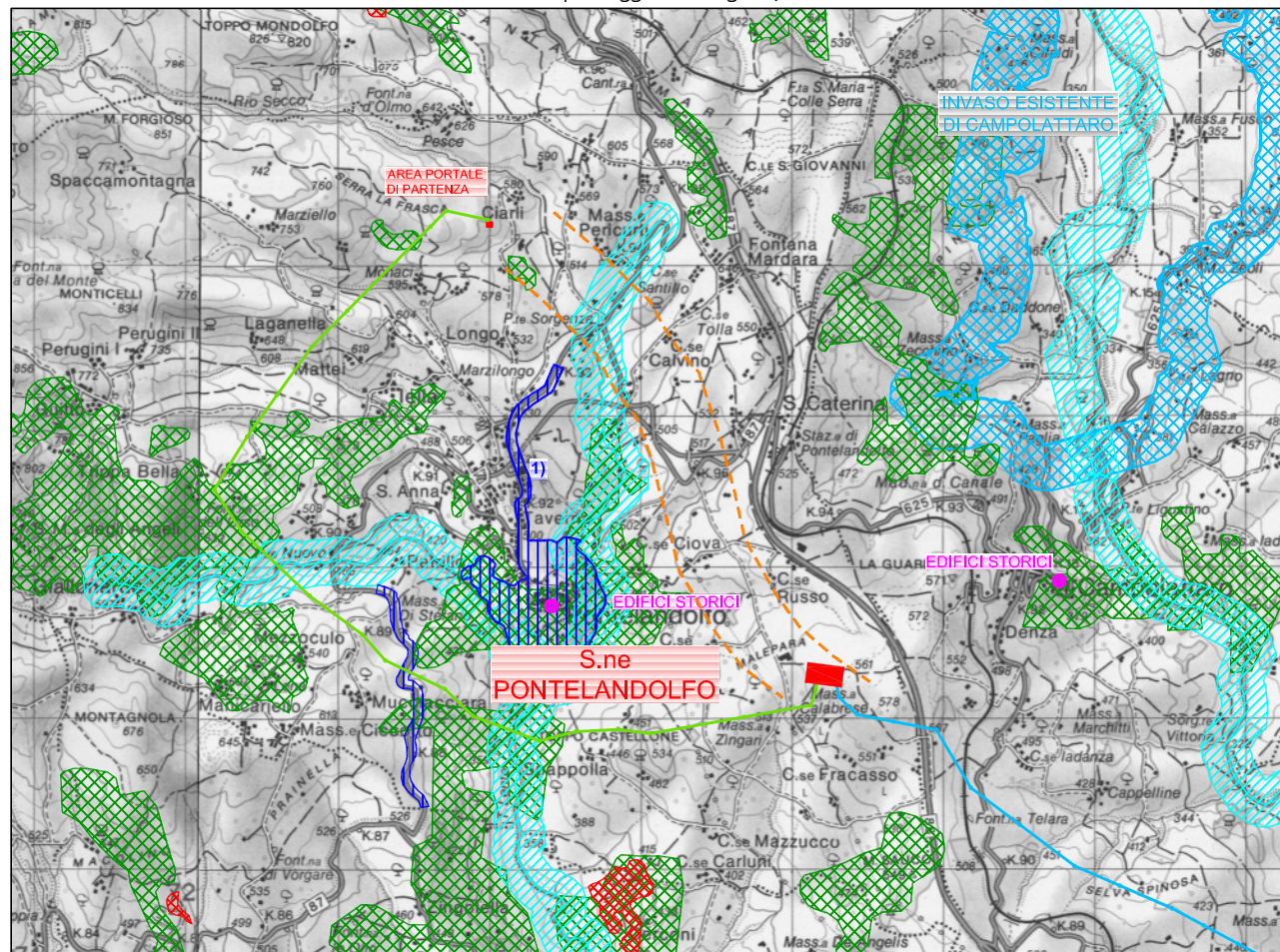

LEGENDA

- AGGIORNAMENTO ELETTRODOTTO REC
- AGGIORNAMENTO ELETTRODOTTO PONTELANDOLFO - BENEVENTO
- STAZIONI ELETTRICHE
- SIC
- ZPS
- CORRIDOIO

BENI PAESAGGISTICI

- FASCIA DI TUTELA (300 M) DEI TERRITORI CONTERMINI AI LAGHI (ART. 142 COMMA 1 LETTERA B)
- FIUMI, TORRENTI, CORSI D'ACQUA E RELATIVA FASCIA DI TUTELA (150 M) (ART. 142 COMMA 1 LETTERA C)
- TERRITORI COPERTI DA BOSCHI E FORESTE ANCORCHÉ PERCORSI O DANNEGGIATI DAL FUOCO (ART. 142 COMMA 1 LETTERA G)
 - BOSCHI E FORESTE
 - TERRITORI PERCORSI O DANNEGGIATI DAL FUOCO
 - AREE DI NOTEVOLE INTERESSE PUBBLICO (EX. L. 1497/39)

- 1) AREA PANORAMICA COLLINARE COMPRENDEnte PARTE DEL TERRITORIO COMUNALE DI PONTELANDOLFO" (DM DEL 6/4 1973)
- 2) AREA MONTUOSA COMPRENDEnte IL GRUPPO MONTUOSO DEL MATESE (DM DEL 28/03/1985)" CHE INGLOBA "INTERO TERRITORIO DEL COMUNE DI SAN GREGORIO MATESE CARATTERIZZATO DALLA PRESENZA DI BOSCHI E NUMEROSI PUNTI DI VISTA (DM DEL 04/07/1966)"

BENI STORICO - CULTURALI

- VINCOLO STORICO (EX L. 1089/39)

SCALA

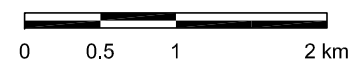

FIGURA 4.2

ELETTRODOTTO REC
(SCELTE DI TRACCIATO)