

MAPPA DI INTERVISIBILITA' CON OPERE IN PROGETTO
Scala 1:100.000

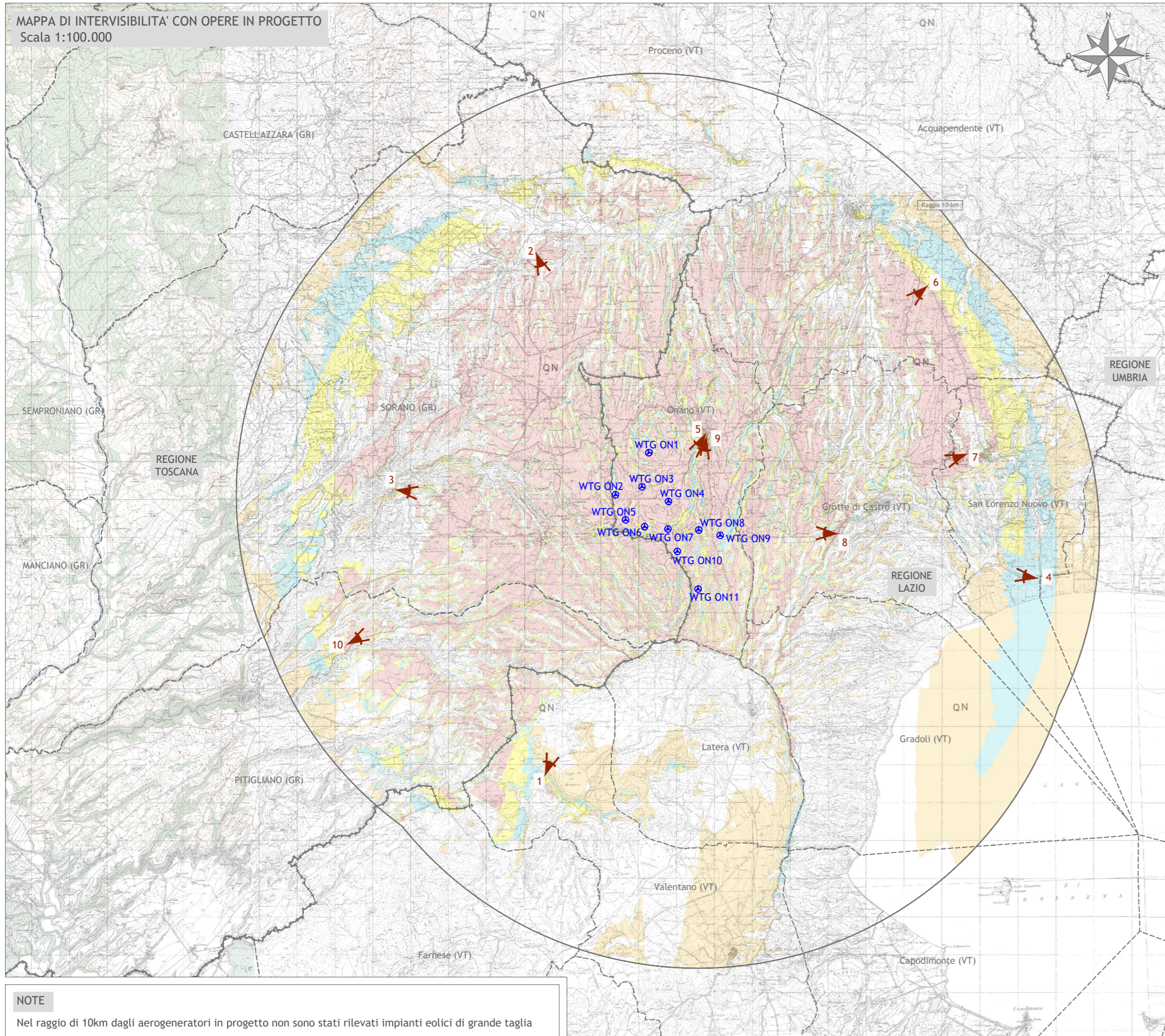

NOTE
Nel raggio di 10km dagli aerogeneratori in progetto non sono stati rilevati impianti eolici di grande taglia

LEGENDA

xx Punti di ripresa fotografica

1. Art. 136 del D. Lgs 42/2004 "Zona Selva del Lamone e Valle del Fiora nei comuni di Valentano Latera Farnese Ischia di castro Canino e Montalto di Castro np zone a/b dei centri abitati", nei pressi del Lago di Mezzano - Comune di Valentano (VT);
2. Art. 136 del D. Lgs 42/2004 "Centro Storico di Montorio e zona circostante con monumentali imponenti ruderi della antica rocca circondata da rigogliosa vegetazione e da motivi rupestri sito nel comune di Sorano", in corrispondenza della Strada Provinciale Pitigliano - Santa Fiora - Comune di Sorano (GR);
3. Art. 136 del D. Lgs 42/2004 "Zona dello abitato centro storico colline e vallate circostanti sita nel comune di Sorano", nei pressi del bene architettonico di interesse culturale dichiarato "Fortezza Orsini" - Comune di Sorano (GR);
4. Art. 136 del D. Lgs 42/2004 "Conca del lago di Bolsena nei comuni di Bolsena, Montefiascone, S. Lorenzo Nuovo, Grotte di castro, Gradoli, Capodimonte, Marta, Bagnoregio np zone a/b", nei pressi del lago di Bolsena, prossimo alla ZPS IT6010055 Lago di Bolsena, Isole Bisentina e Martana, sul percorso panoramico SR 2 - Comune di San Lorenzo Nuovo (VT);
5. Palazzo Madama - Comune di Onano (VT);
6. SR2, nei pressi del laghetto del comune di Acquapendente, classificata come "percorso panoramico" dal P.T.P.R. Lazio - Comune di Acquapendente (VT);
7. SR74, all'ingresso del centro abitato di San Lorenzo Nuovo, classificata come "percorso panoramico" dal P.T.P.R. Lazio - Comune di San Lorenzo Nuovo (VT);
8. SR74, all'ingresso del centro abitato di Grotte di Castro (VT), classificata come "percorso panoramico" dal P.T.P.R. Lazio - Comune di Grotte di Castro (VT);
9. Comune di Onano, all'interno del centro storico di Onano - Comune di Onano (VT);
10. SR74, nei pressi del corso d'acqua "Fosso Meleta" - Comune di Pitigliano (GR).

LEGENDA

- Area di indagine (raggio 10 km)
- WTG xx Aerogeneratori
- Aerogeneratori esistenti altri impianti
- Limite regionale
- Limite comunale

N° AEROGENERATORI VISIBILI DA 0 A 10 KM

- 1 - 3
- 4 - 6
- 7 - 9
- 10 - 11



Regioni Lazio e Umbria
Province di Viterbo e Terni

Comuni di Onano (VT), Acquapendente (VT) e Castel Giorgio (TR)



Impianto Eolico denominato "Montarzo" ubicato nel Comune di Onano (VT) costituito da 11 (undici) aerogeneratori di potenza nominale 6,18 MW per un totale di 68 MW con relative opere connesse ed infrastrutture indispensabili nei Comuni di Onano (VT), Acquapendente (VT) e Castel Giorgio (TR).

Titolo

MAPPA DI INTERVISIBILITA' CON OPERE IN PROGETTO

Scala

100.000

Formato Stampa

A3+

Foglio
1 di 1

Numero documento

Commessa

2 2 4 3 0 4

Fase

D

Tipo doc.

D

Progr. doc.

0 2 9 3

Rev.

0 0

Proponente

FRI-EL

FRI-EL S.p.A.
Piazza della Rotonda 2
00186 Roma (RM)
fri-elspa@legalmail.it
P. Iva 01652230218
Cod. Fisc. 07321020153

PROGETTO DEFINITIVO

Progettazione



PROGETTO ENERGIA S.R.L.

Via Serra 8 83031 Ariano Irpino (AV)
Tel. +39 0825 891313
www.progettoenergia.biz - info@progettoenergia.biz

SERVIZI DI INGEGNERIA INTEGRATI
INTEGRATED ENGINEERING SERVICES

Progettista



Sul presente elaborato sussiste il DIRITTO DI PROPRIETA'. Qualsiasi utilizzo non preventivamente autorizzato sarà perseguito ai sensi della normativa vigente.

Rev.	Data	Descrizione revisione	Redatto	Controllato	Approvato
00	16.05.2022	EMISSIONE PER AUTORIZZAZIONE	L. CONTE	G. LO RUSSO	M. LO RUSSO