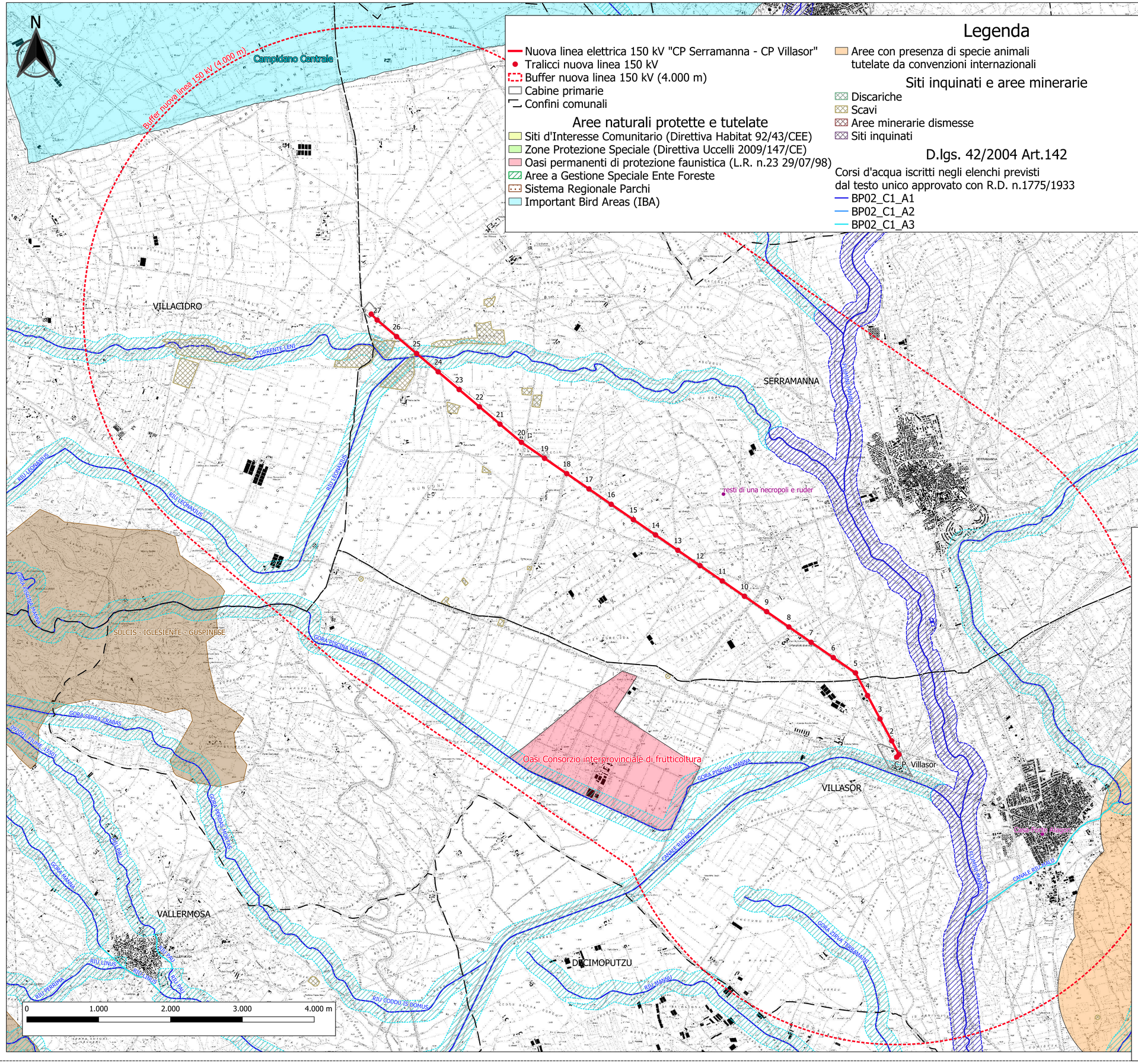

Legenda

- Nuova linea elettrica 150 kV "CP Serramanna - CP Villasor"
- Tralicci nuova linea 150 kV
- Buffer nuova linea 150 kV (4.000 m)
- Cabine primarie
- Confini comunali

Aree naturali protette e tutelate

- Siti d'Interesse Comunitario (Direttiva Habitat 92/43/CEE)
- Zone Protezione Speciale (Direttiva Uccelli 2009/147/CE)
- Oasi permanenti di protezione faunistica (L.R. n.23 29/07/98)
- Aree a Gestione Speciale Ente Foreste
- Sistema Regionale Parchi
- Important Bird Areas (IBA)
- Aree con presenza di specie animali tutelate da convenzioni internazionali

Siti inquinati e aree minerarie

- Discariche
- Scavi
- Aree minerarie dismesse
- Siti inquinati

D.lgs. 42/2004 Art.142

Corsi d'acqua iscritti negli elenchi previsti dal testo unico approvato con R.D. n.1775/1933

- BP02_C1_A1
- BP02_C1_A2
- BP02_C1_A3

Fascia di 150 m corsi d'acqua previste dal testo unico approvato con R.D. n.1775/1933

- BP02_C2_A1
- BP02_C2_B1
- BP02_C2_B2
- Territori contermini ai laghi
- Vulcani

Assetto Storico Culturale

- Beni paesaggistici ex Art. 143
- Beni paesaggistici ex Art. 136-142
- Beni identitari
- Parco geominerario ambientale storico
- Aree dell'organizzazione mineraria

COMUNE DI VILLACIDRO | COMUNE DI SAN GAVINO MONREALE | PROVINCIA DEL MEDIO CAMPIDANO | MINISTERO DELLA TRANSIZIONE ECOLOGICA | REGIONE AUTONOMA DELLA SARDEGNA | COMUNE DI SANLURI | COMUNE DI SERRAMANNA

PROGETTO PER LA REALIZZAZIONE DELL'IMPIANTO AGRIVOLTAICO "VILLACIDRO 3" E OPERE CONNESSE

COMUNI DI VILLACIDRO E SAN GAVINO MONREALE (VS)

POTENZA MASSIMA DI IMMISSIONE IN RETE 50.000 kW
POTENZA MASSIMA INSTALLATA PANNELLI 51.300 kWp

B	**STUDIO DI IMPATTO AMBIENTALE** **OPERE DI RETE PER LA CONNESSIONE**	DATA 25/02/2022	REVISIONE 1	SCALA 1:25.000

CODICE
SIA.B8

TITOLO
CARTA DEI VINCOLI (AREE TUTELATE E VINCOLI AMBIENTALI) - OPERE DI RETE

IL PROPONENTE
GREEN ENERGY SARDEGNA 2 S.r.l.
Piazza del Grano, 3
39100 Bolzano (BZ)

IL TECNICO INCARICATO PER LA VIA
ASI INGEGNERIA SRL
Dott. Ing. Marco Lasen
viale G.Matteotti, 29 - 31044 Montebelluna (TV)
tel. 0423 765207 email. info@asi-ingegneria.it