

IMPIANTO FOTOVOLTAICO 'TUSCANIA 2'

Regione Lazio, Provincia di Viterbo, Comune di Tuscania

Titolo elaborato

RELAZIONE FOTOGRAFICA E DEI FOTOINSERIMENTI

Proponente



IBERDROLA RENEVABLES ITALIA S.p.A.

Piazzale dell'Industria 40/46, Roma

Studio di impatto ambientale e coordinamento prestazioni specialistiche



ENVIarea snc stp

Viale XX Settembre 266bis, Carrara (MS)

Progettazione specialistica

ENVIarea snc stp

Dott. Agr. Elena Lanzi - Ord. Agr. e For. Prov. PI-LU-MS, n. 688

Arch. Pianif. Michela Bortolotto - Ord. Arch., Pianif., Paes. e Cons. Prov. PI, n. 1281

Scala	Formato	Codice elaborato
-	A3	TSC-VIA-REL-05-00

Revisione	Data	Descrizione
00	06/2022	Emissione per VIA art. 23
01	-	-
02	-	-

Figura 1 – Ortofoto con progetto (impianto FV, cavidotto interrato, SSEU e opere di connessione alla RTN)



Figura 2 – Ortofoto con punti di ripresa per fotoinserimenti, area di impianto FV

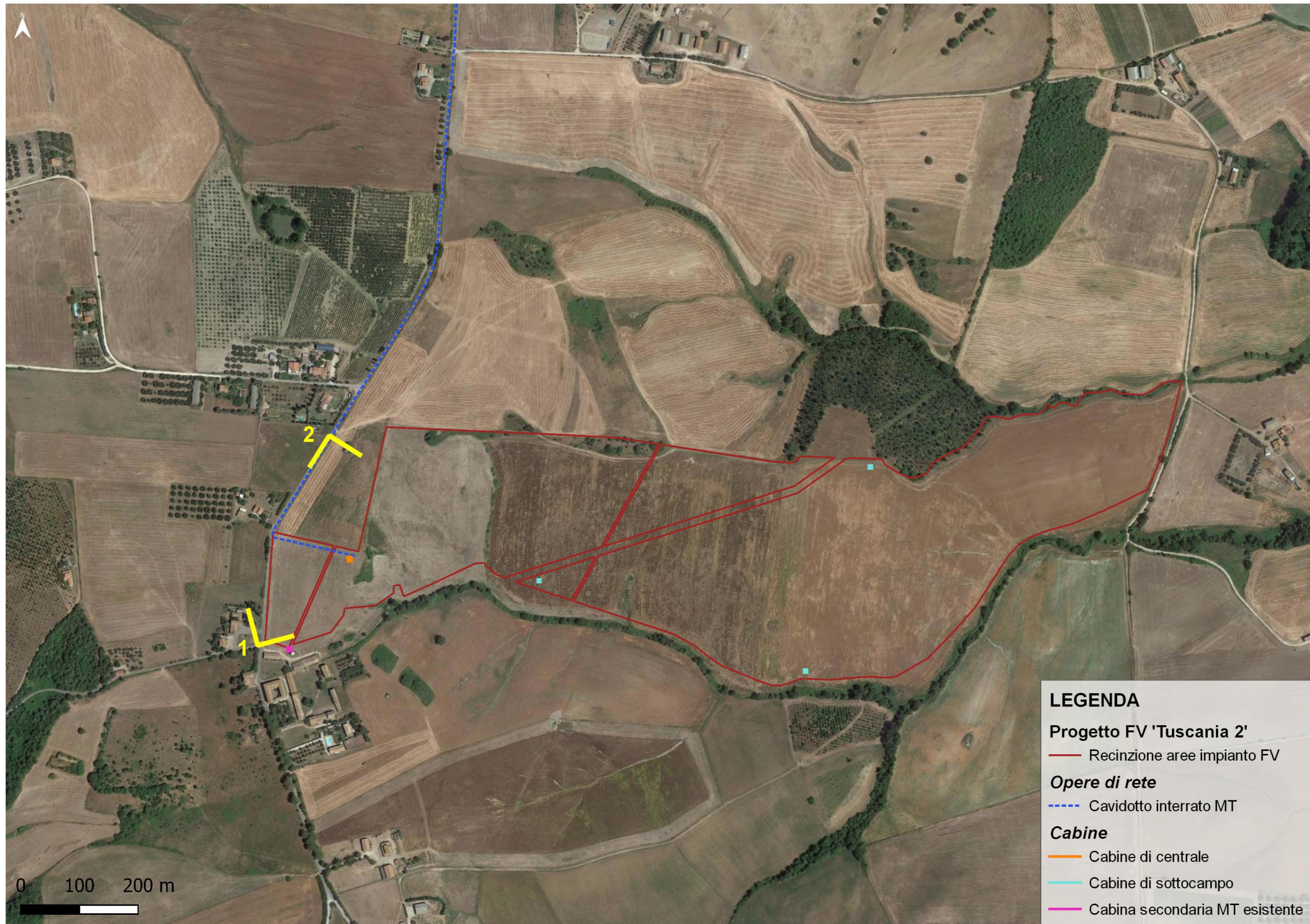

Fotoinserto n.1 , area di impianto FV

Stato attuale



Stato di progetto (non mitigato)



Stato di progetto (mitigato)



Fotoinserto n.2, area di impianto FV

Stato attuale



Stato di progetto (non mitigato)



Stato di progetto (mitigato)



Figura 3 – Ortofoto generale con punti di ripresa foto



Figura 4 – Ortofoto con punti di ripresa foto, area di impianto FV



Foto 1 – Area impianto FV, limite sud-ovest

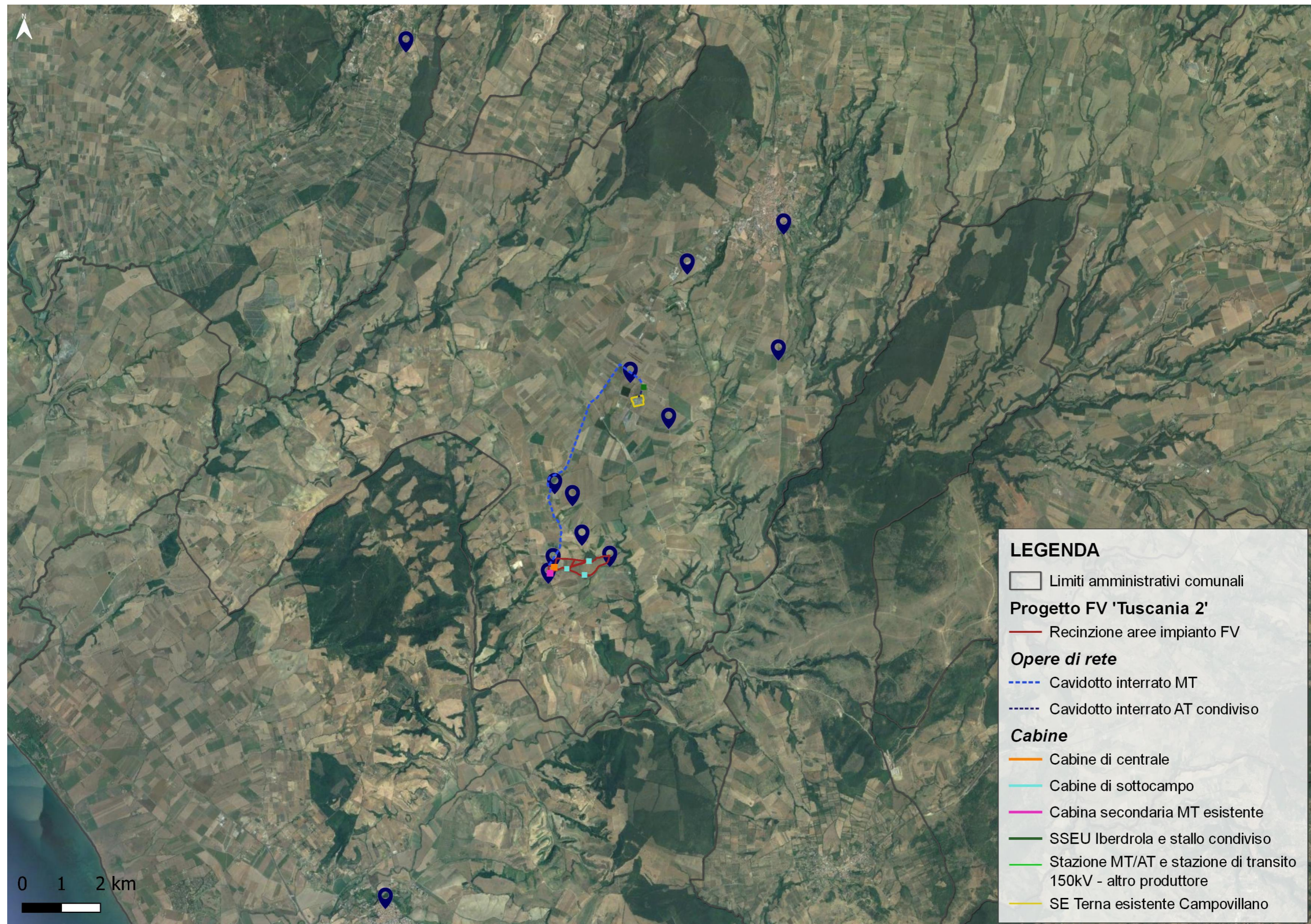

Foto 2 – Area impianto FV, limite sud-ovest

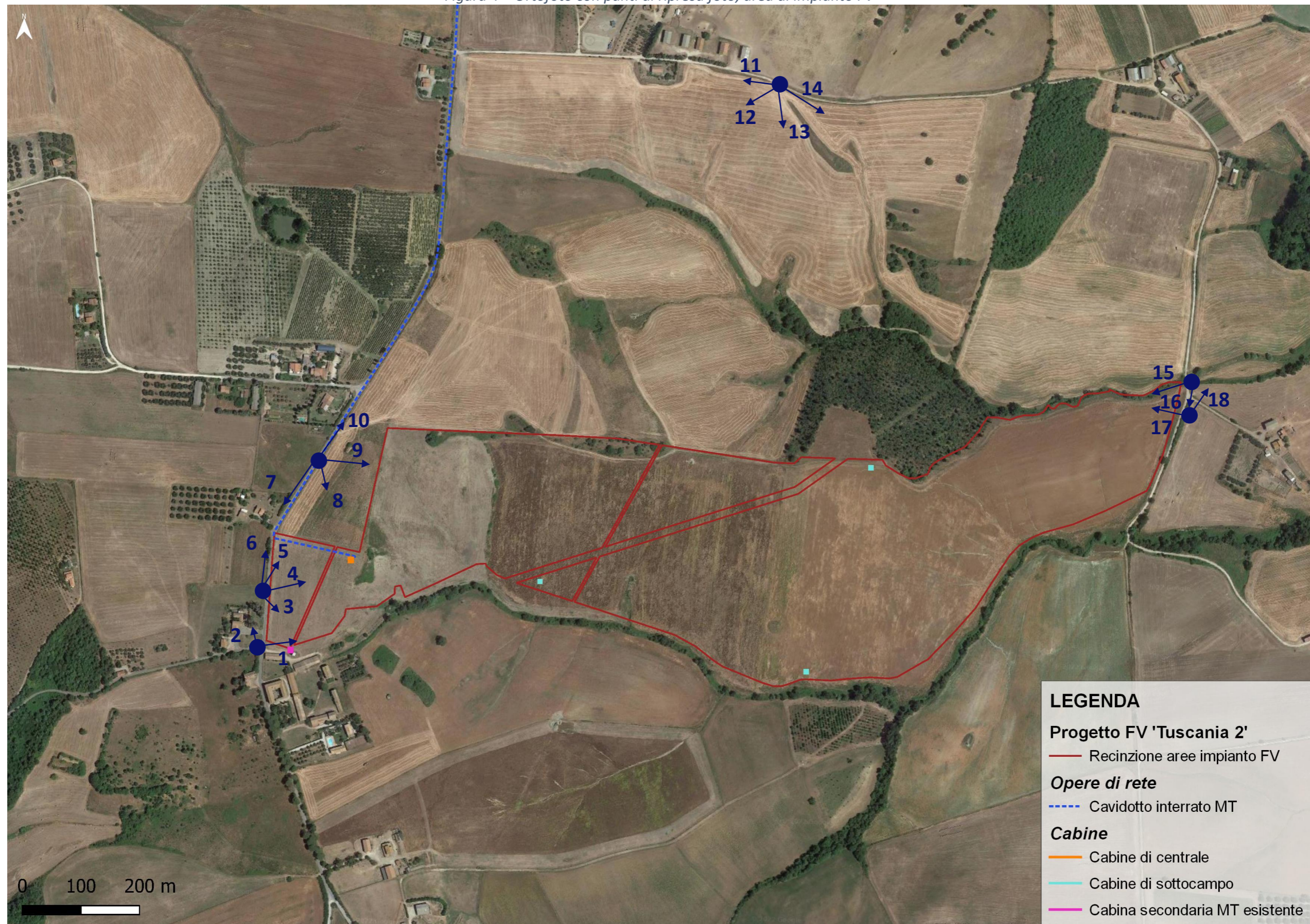

Foto 3 – Area impianto FV, limite sud-ovest



Foto 4 – Area impianto FV, limite sud-ovest



Foto 5 – Area impianto FV, limite sud-ovest



Foto 6 – Area impianto FV, limite sud-ovest



Foto 7 – Area impianto FV, area centrale



Foto 8 – Area impianto FV, area centrale



Foto 9 – Area impianto FV, area centrale



Foto 10 – Area impianto FV, area centrale



Foto 11 – Area impianto FV, limite nord



Foto 12 – Area impianto FV, limite nord



Foto 13 – Area impianto FV, limite nord



Foto 14 – Area impianto FV, limite nord



Foto 15 – Area impianto FV, limite est



Foto 16 – Area impianto FV, limite est



Foto 17 – Area impianto FV, limite est



Foto 18 – Area impianto FV, limite est



Figura 5 – Ortofoto con punti di ripresa foto, area SSEU e opere di connessione alla RTN



Foto 19 – area SSEU e opere di rete, primo punto



Foto 20 – area SSEU e opere di rete, primo punto

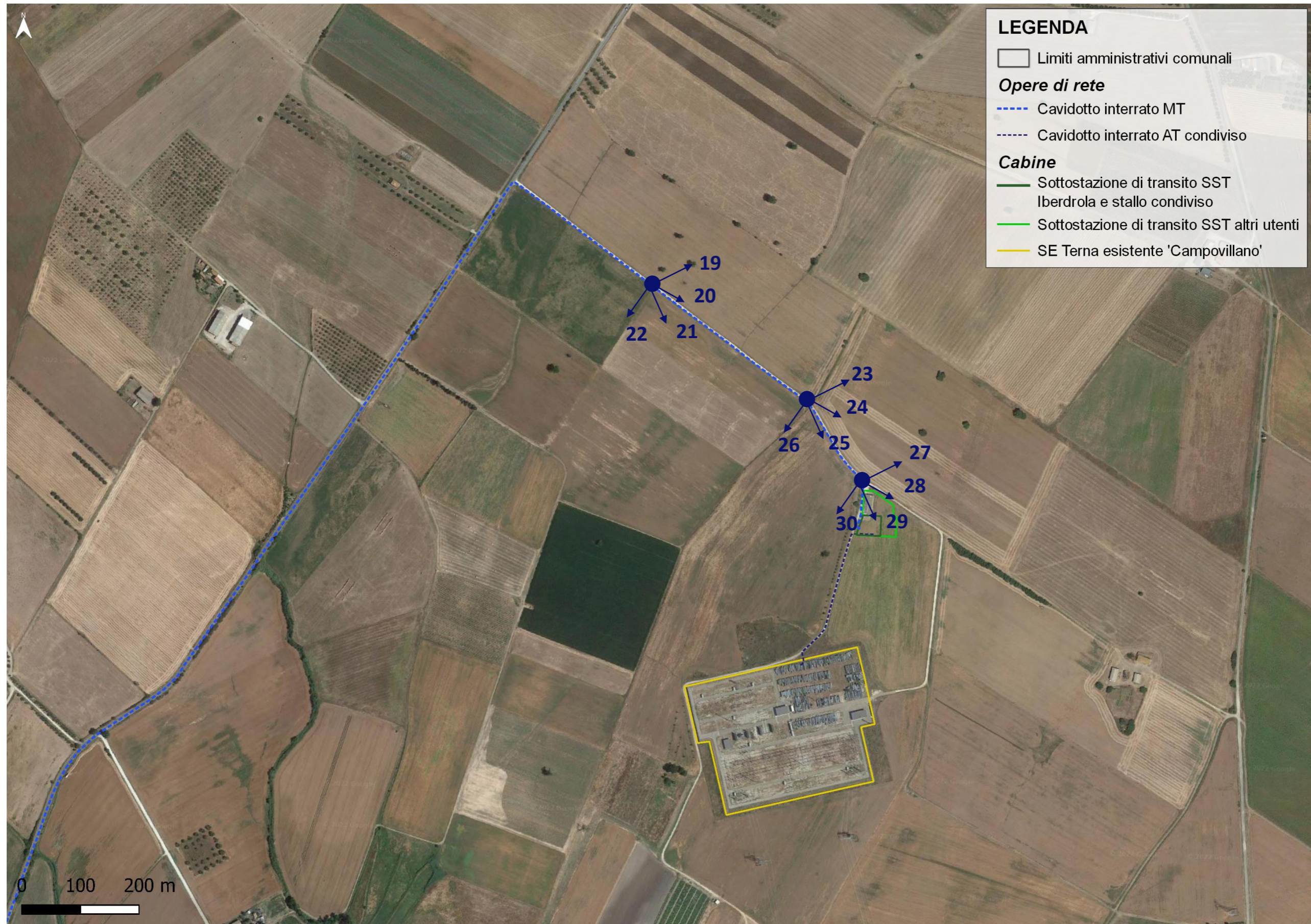

Foto 21 – area SSEU e opere di rete, primo punto



Foto 22 – area SSEU e opere di rete, primo punto



Foto 23 – area SSEU e opere di rete, secondo punto



Foto 24 – area SSEU e opere di rete, secondo punto



Foto 25 – area SSEU e opere di rete, secondo punto



Foto 26 – area SSEU e opere di rete, secondo punto



Foto 27 – area SSEU e opere di rete, terzo punto



Foto 28 – area SSEU e opere di rete, terzo punto



Foto 29 – area SSEU e opere di rete, terzo punto



Foto 30 – area SSEU e opere di rete, terzo punto



Figura 6 – Ortofoto con punti di ripresa foto, studio di intervisibilità



Foto 31 – Tarquinia, chiesa di San Giacomo



Foto 32 – Tarquinia, chiesa di San Giacomo

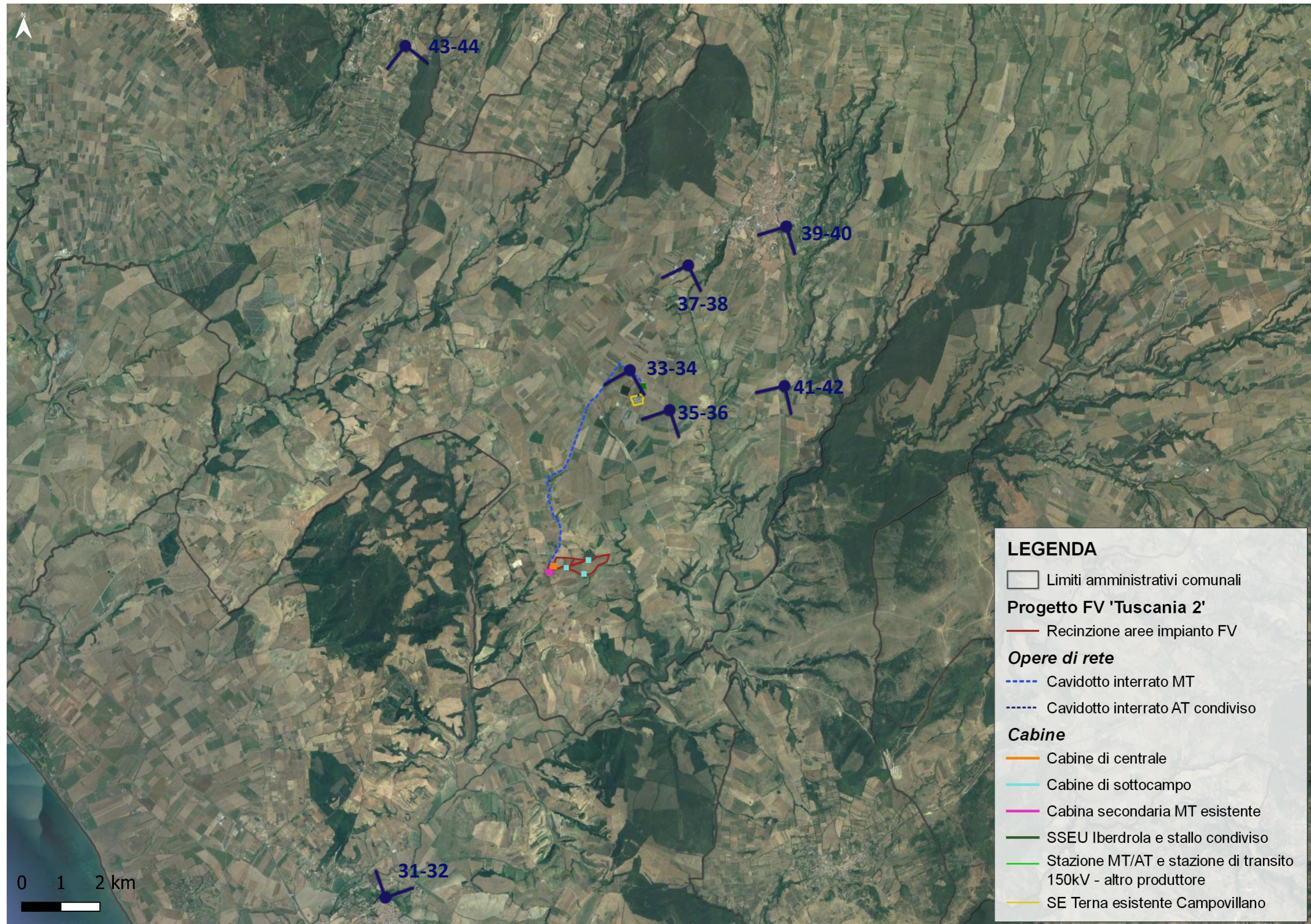

Foto 33 – Area agricola vicino SE Terna



Foto 34 – Area agricola vicino SE Terna



Foto 35 – Area agricola vicino SE Terna, secondo punto



Foto 36 – Area agricola vicino SE Terna, secondo punto



Foto 37 – Tuscania SP3



Foto 38 – Tuscania SP3



Foto 39 – Tuscania centro



Foto 40 – Tuscania centro



Foto 41 – Tuscania Strada Consortile delle Poppe



Foto 42 – Tuscania Strada Consortile delle Poppe



Foto 43 – Canino



Foto 44 – Canino



Figura 7 – Ortofoto con punti di ripresa foto, foto di carattere paesaggistico-ambientale



Foto 45 – Tarquinia Chiesa di San Giacomo



Foto 46 – Rete idrografica nei pressi dell'area di impianto

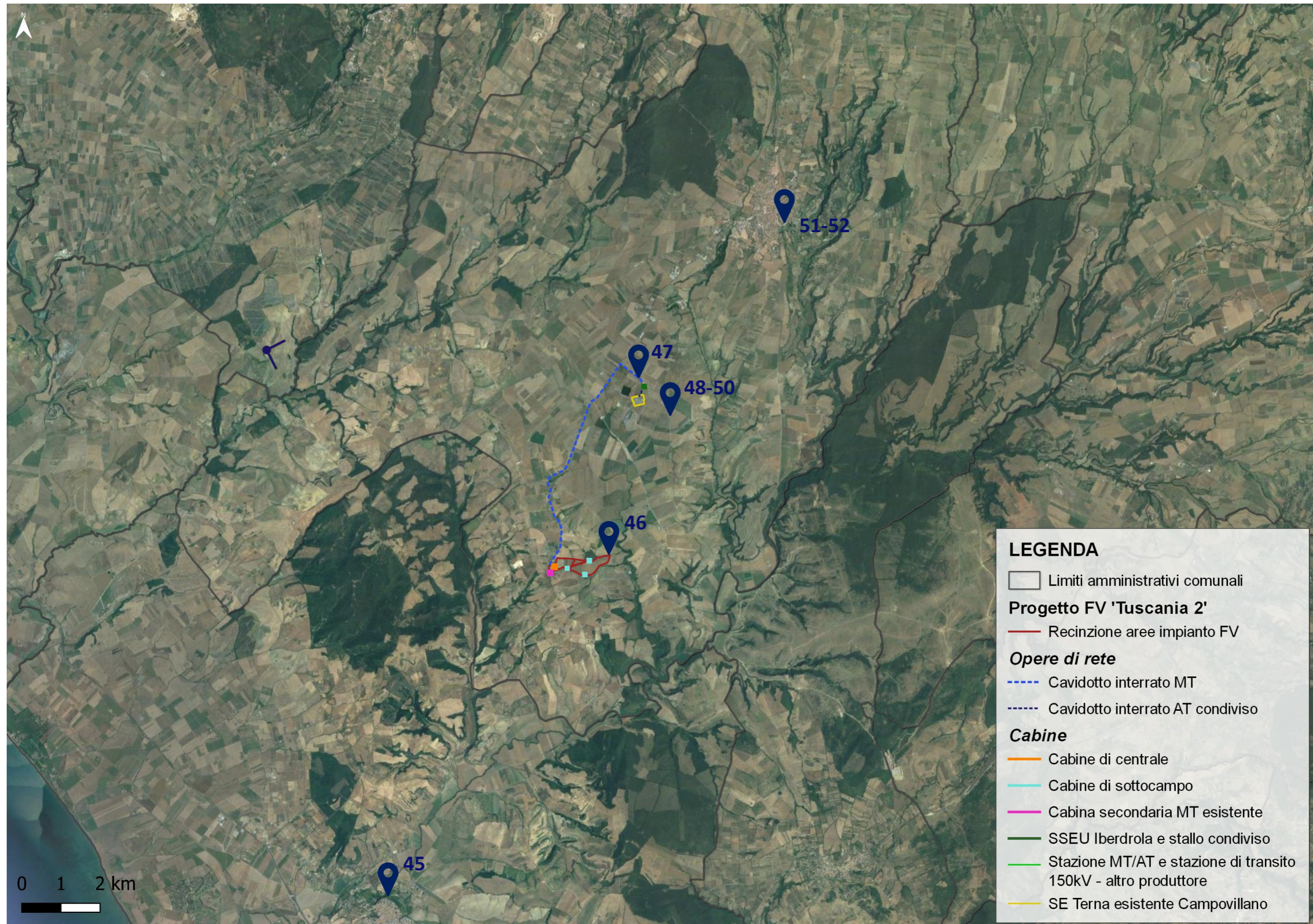

Foto 47 – SE Terna in area agricola



Foto 48 – SE Terna in area agricola



Foto 49 – Edificio produttivo in ambito rurale



Foto 50 – Elettrodotto in area agricola



Foto 51 – Tuscania centro



Foto 52 – Tuscania centro

