PIANTA DELLA STRINGA DEI MODULI FOTOVOLTAICI MONOFACCIALI - SCALA 1:50

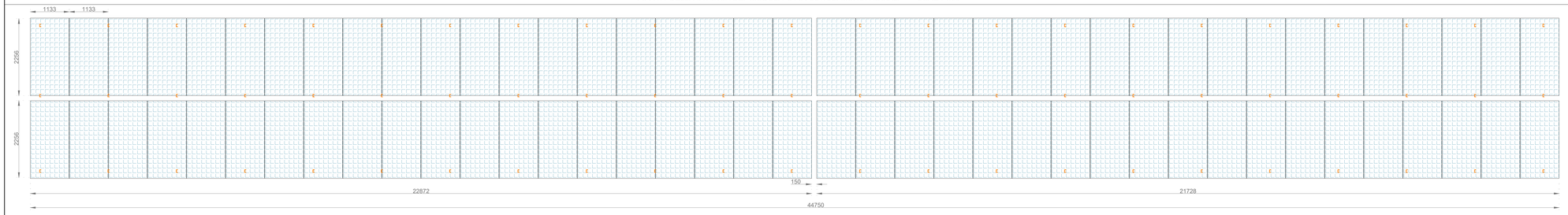

PROSPETTO DELLA STRINGA DEI MODULI FOTOVOLTAICI MONOFACCIALI - SCALA 1:50

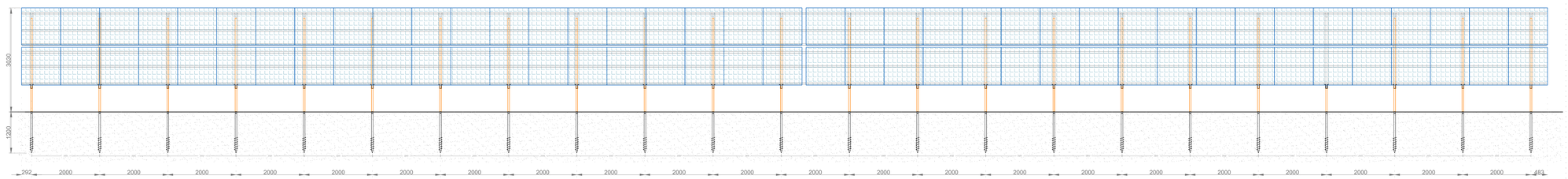

DETTAGLIO ATTACCO A TERRA SCALA 1:5

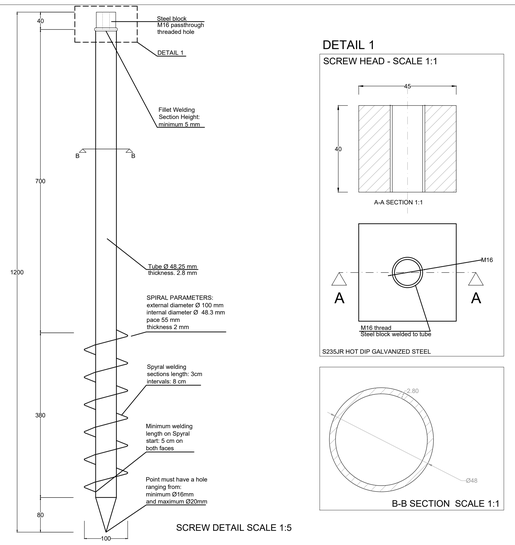

SCREW DETAIL SCALE 1:5

SEZIONE TRASVERSALE - SCALA 1:10

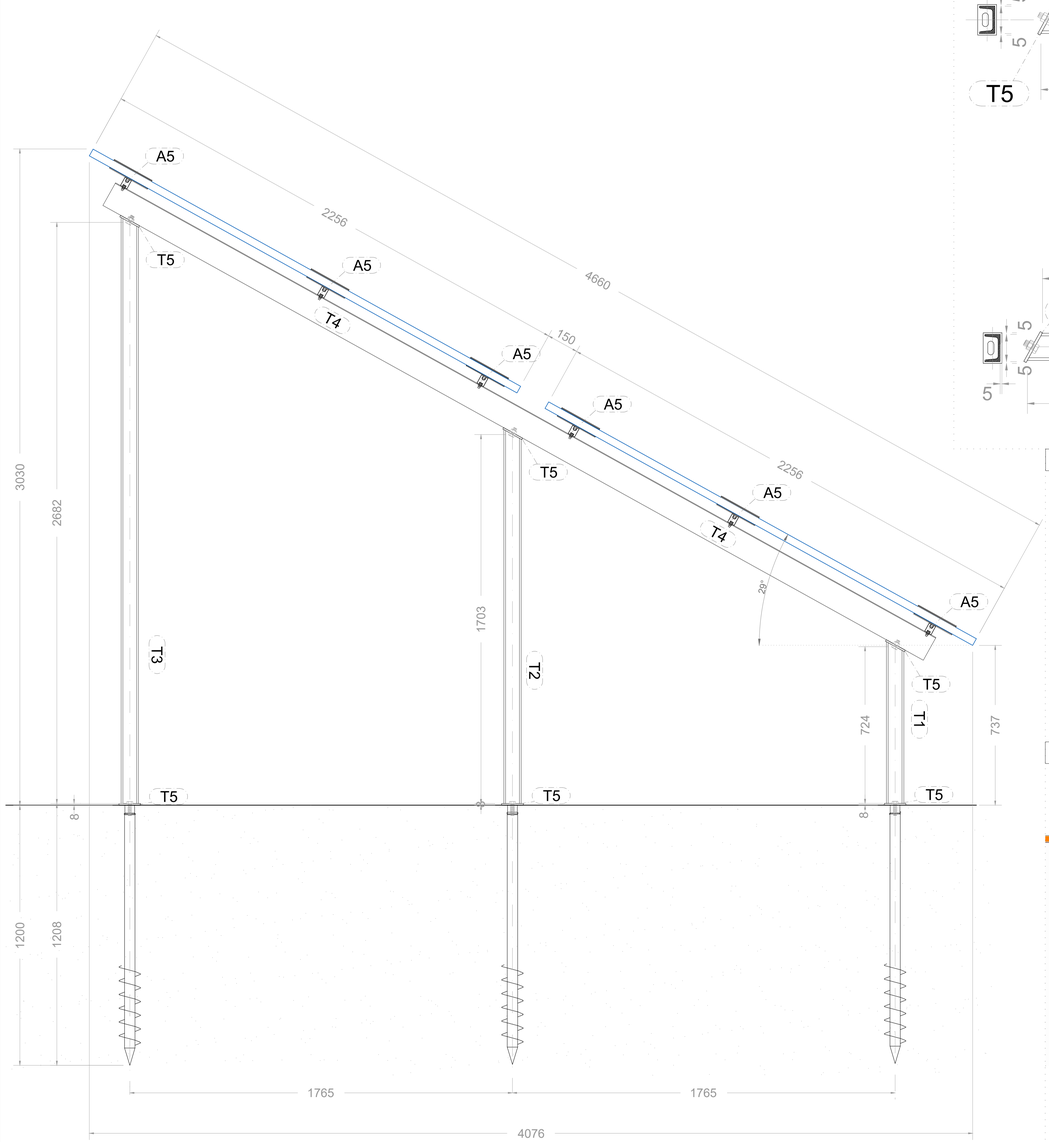

PARTICOLARE DELLE COLONNE SCALA 1:10

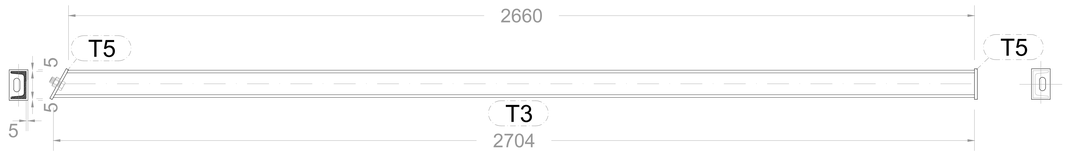

PARTICOLARE PIASTRA T5 SCALA 1:5

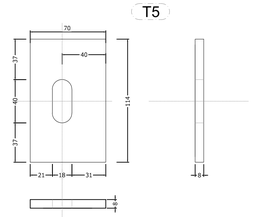

PARTICOLARE SISTEMA DI FISSAGGIO DEI PANNELLI

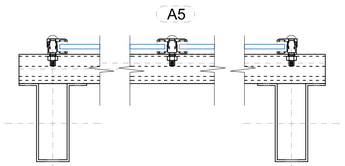

PARTICOLARE TRAVE SCALA 1:10

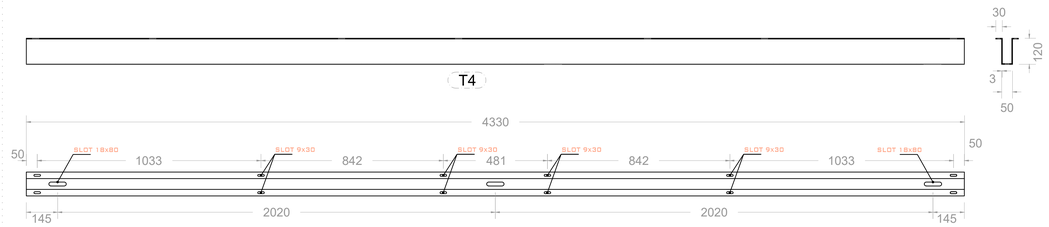

MATERIALI PRESCRITTI

Moduli di supporto	**S275**	Pregalvanizzato zincato a caldo **Magnelis®**	ASTM A123/ ISO 1461 EN 10346
Bulloni	Acciaio **6.8, 8.8, 10.9**	**Delta Protekt®**	ISO 10683

PROFILATI DELLA STRUTTURA - ACCIAIO S275

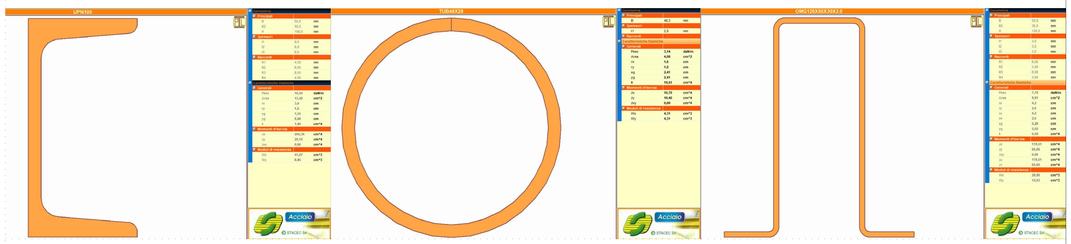

COLONNA T1
COLONNA T2
COLONNA T3

ATTACCO A TERRA COLONNA T1
ATTACCO A TERRA COLONNA T2
ATTACCO A TERRA COLONNA T3

TRAVE T4

R E G I O N E L A Z I O

Provincia di Viterbo (VT)

COMUNE DI TUSCANIA

REV:	DESCRIZIONE	DATA	REDATTO	CONTROL.	APPROV.
1	EMISSIONE PER ENTI ESTERNI	30/06/22	FURNARI G.	SIGNORELLO A.	NASTASI A.
0	EMISSIONE PER COMMENTI	20/06/22	FURNARI G.	SIGNORELLO A.	NASTASI A.

Committente:

IBERDROLA RENOVABLES ITALIA S.p.A.

Sede legale in Piazzale dell'Industria, 40, 00144, Roma
Partita I.V.A. 06977481008 – PEC: iberdrolarenovablesitalia@pec.it

IBERDROLA
Ingegneria & Innovazione

Società di Progettazione:

antex group

Via Jonica, 16 – Loc. Belvedere – 96100 Siracusa (SR) Tel. 0931.1663409
web: www.antexgroup.it e-mail: info@antexgroup.it

Progetto:

IMPIANTO FOTOVOLTAICO "TUSCANIA 2"

Tavola:

STRUTTURE DI SUPPORTO E DI COLLEGAMENTO FV

Progettista/Resp. Tecnico:

Dott. Ing. Antonino Signorello
Ordine degli Ingegneri
della Provincia di Catania
n° 6105 sez. A
Dott. Ing. Antonino Nastasi
n° 3010
Ordine degli Ingegneri della Provincia di Catania
Ingegnere

Scala:	Nome DIS./FILE:	Allegato:	F.to:	Livello:
1:50–1:20	C20022S05–PD –EC–01–01	1/1	A0	DEFINITIVO

Il presente documento è di proprietà della ANTEX GROUP srl.
E' vietata la comunicazione a terzi o la riproduzione senza il preventivo permesso scritto della suddetta.
La società tutela i propri diritti a rigore di Legge.

Sistema Gestione Integrato Certificato UNI EN ISO 9001:2015 - UNI EN ISO 14001:2015 - UNI ISO 45001:2018