

PROSPETTO FRONTALE SCALA 1:50

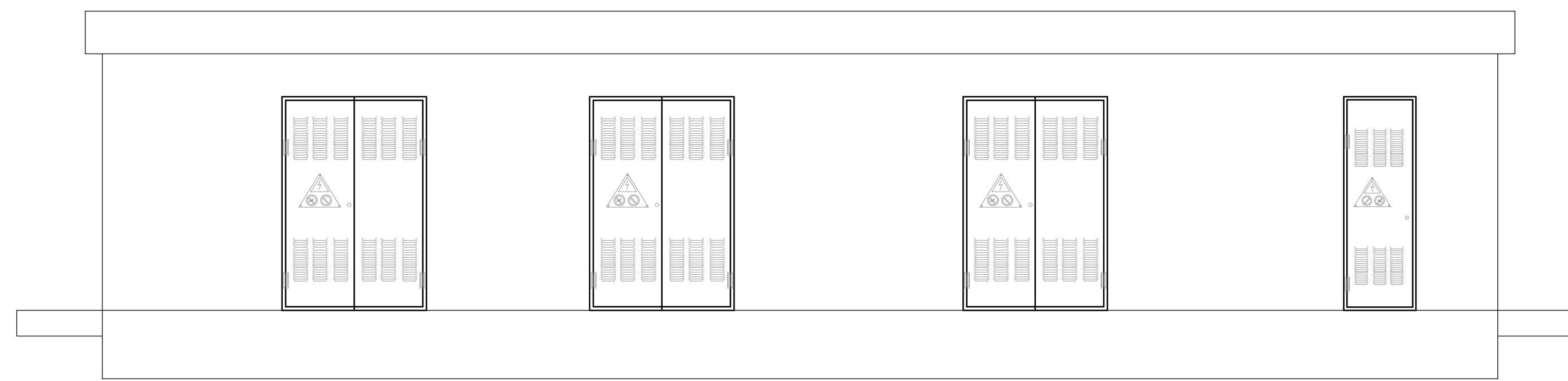

PROSPETTO RETRO SCALA 1:50

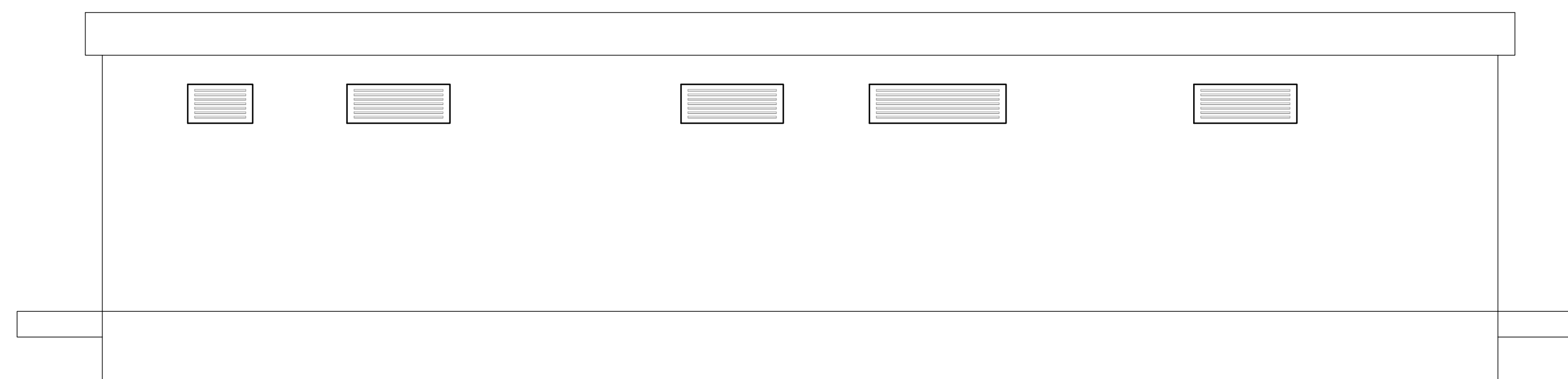

PIANTA SCALA 1:50

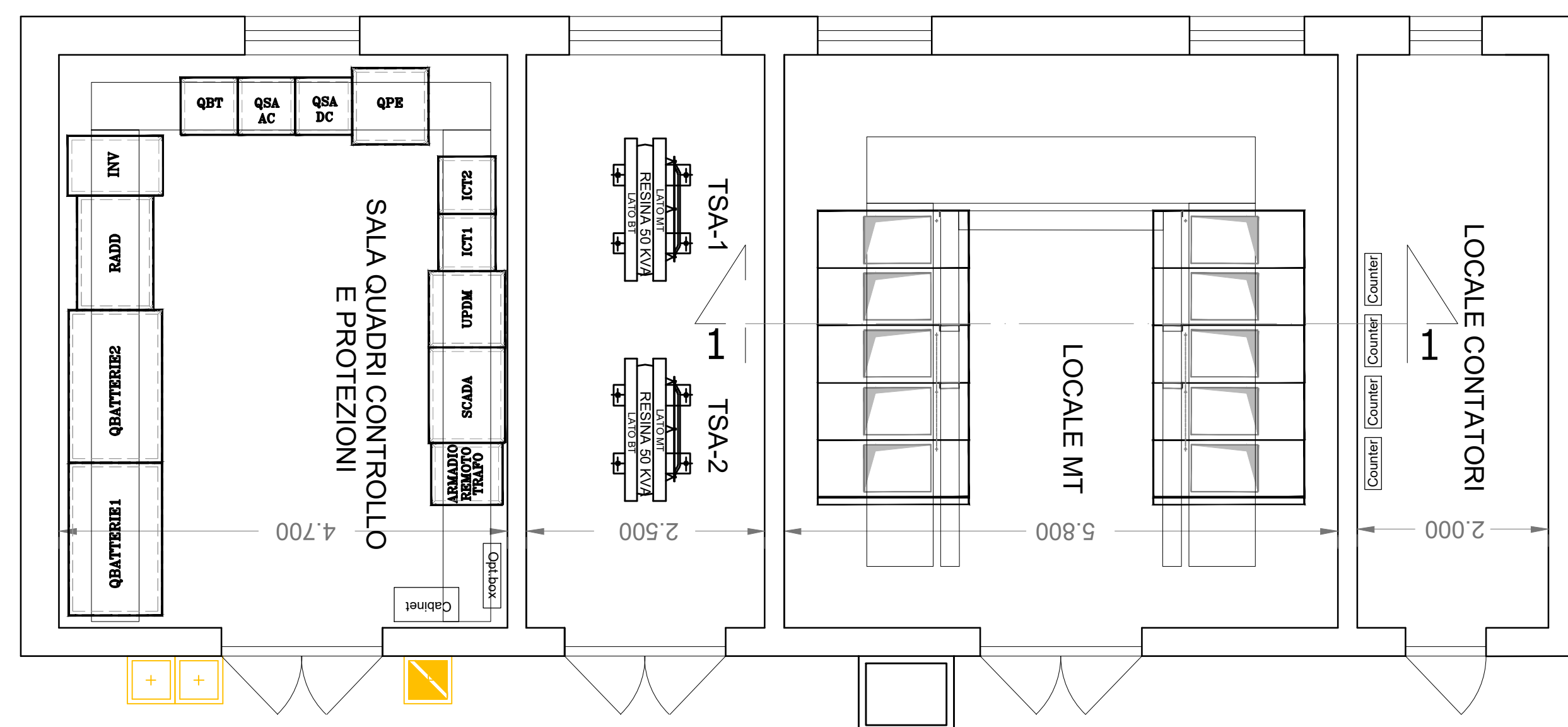

SEZIONE SALA QUADRI SCALA 1:25

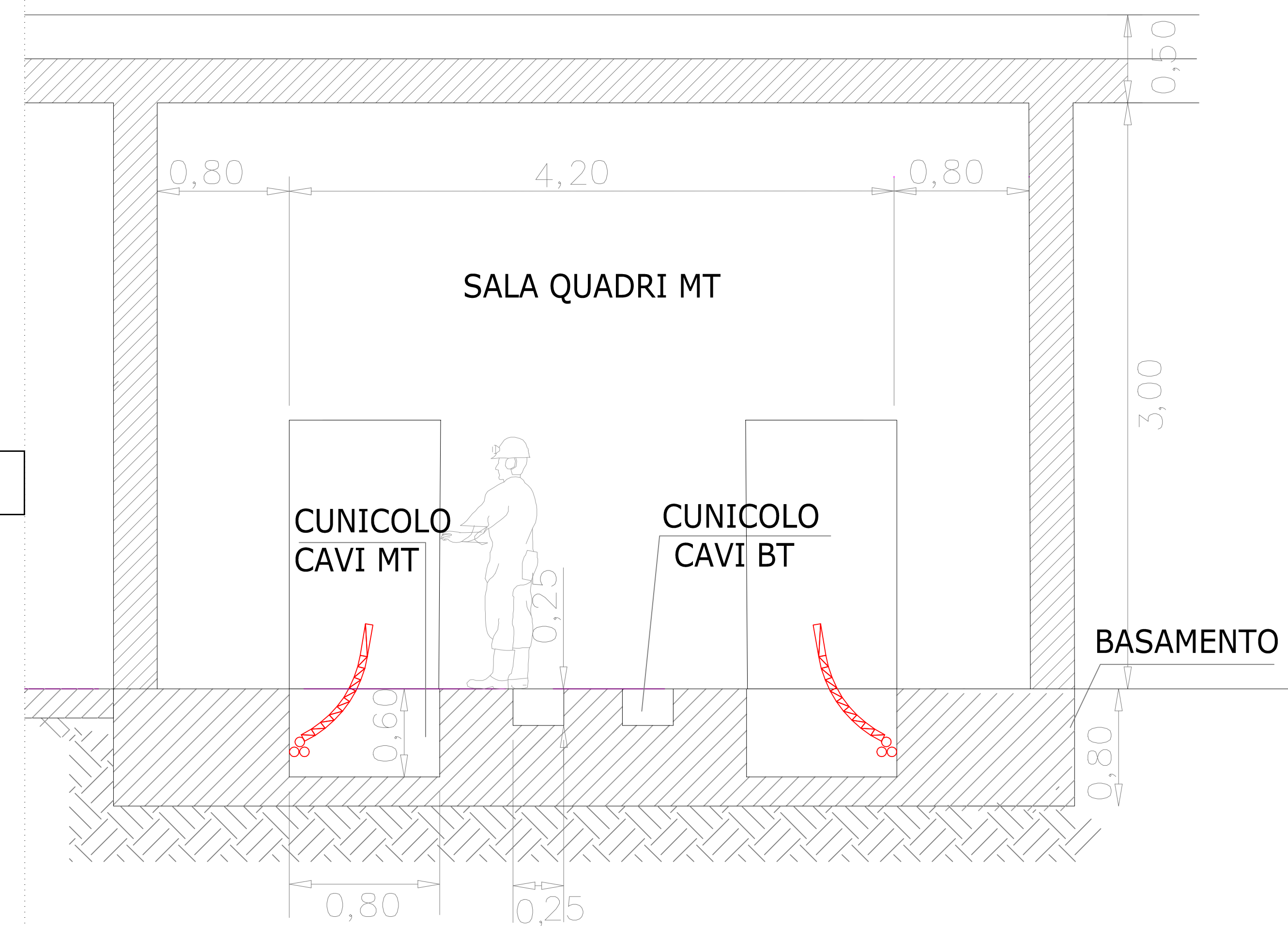

**REGIONE LAZIO**  
Provincia di Viterbo (VT)

**COMUNE DI TUSCANIA**



1	EMMISSIONE PER ENTI ESTERNI	30/06/22	FURNARI G. SIGNORELLO A. NASTASI A.
0	EMMISSIONE PER COMMENTI	20/06/22	FURNARI G. SIGNORELLO A. NASTASI A.
REV:	DESCRIZIONE	DATA	REDDATO CONTROL. APPROV.

Committente:  
**IBERDROLA RENOVABLES ITALIA S.p.A.**  
Sede legale in Piazzale dell'Industria, 40, 00144, Roma  
Partita I.V.A. 06977481008 - PEC: iberdroliarenovablesitalia@pec.it

Società di Progettazione:  
**Antex group**  
Via Jonica, 16 - Loc. Belvedere - 96100 Siracusa (SR) Tel. 0931.1663409  
web: www.antexgroup.it e-mail: info@antexgroup.it

Progettato/Resp. Tecnico:  
**IMPIANTO FOTOVOLTAICO "TUSCANIA 2"**  
Dott. Ing. Antonino Signorillo  
Ordine degli Ingegneri  
della Provincia di Catania  
n° 6105 sez. A

Tavola:  
CABINA SSEU

Scala: 1:50 Nome DIS./FILE: C20022S05-PD-EC-04-01 Allegato: 1/2 F.to: A1 Livello: DEFINITIVO

Il presente documento è di proprietà della ANTEX GROUP srl.  
E' vietata la comunicazione a terzi o la riproduzione senza il preventivo permesso scritto del suddetto.  
La società tutela i propri diritti a rigore di Legge.