

Localizzazione geografica impianto

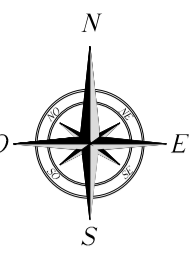

LEGENDA

- Recinzione impianto Lotto 1
- Curve di Livello "Normali" - Equidistanza 1,00 m
- Curve di Livello "Direttrici" - Equidistanza 5,00 m

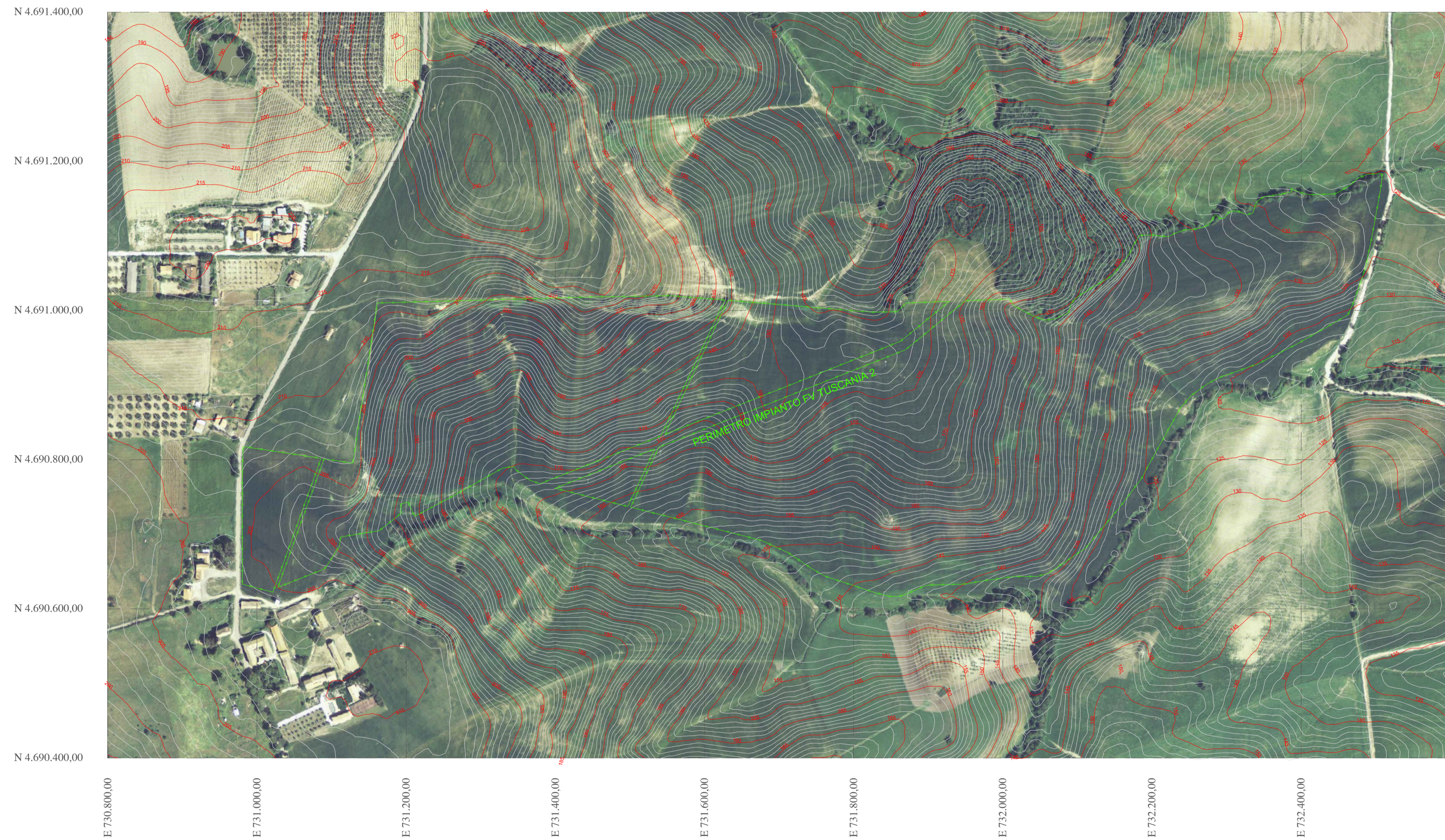

REGIONE LAZIO

Provincia di Viterbo (VT)

COMUNE DI TUSCANIA



1	EMMISSIONE PER ENTI ESTERNI	30/06/22	TRINGALI A.	DENARO D.	NASTASI A.
0	EMMISSIONE PER COMMENTI	20/06/22	ANTEX	D.DENARO	NASTASI A.
REV:	DESCRIZIONE	DATA	REDATTO	CONTROL.	APPROV.

Committente:

IBERDROLA RENEWABLES ITALIA S.p.A.

Sede legale in Piazzale dell'Industria, 40, 00144, Roma
Partita I.V.A. 06977481008 - PEC: iberdrolarenovablesitalia@pec.it

IBERDROLA
Ingegneria & Innovazione

Società di Progettazione:

Antex group Via Jonica, 16 - Loc. Belvedere - 98100 Siracusa (SR) Tel.: 0931.1663409
web: www.antexgroup.it e-mail: info@antexgroup.it

Progetto: **IMPIANTO FOTOVOLTAICO "TUSCANIA 2"**

Tavolo: **RILIEVO PLANOALTIMETRICO**

Progettista/Resp. Tecnico:
Dott. Ing. Antonino Signorello
Ordine degli Ingegneri
della Provincia di Catania
n° 6105 sez. A

Scala: 1:4.000 Nome DIS./FILE: C20022S05-PD-PL-06-01 Allegato: 1/1 F.to: A1 Livello: **DEFINITIVO**

Il presente documento è di proprietà della ANTEX GROUP s.r.l.
E' vietata la comunicazione a terzi o la riproduzione senza il preventivo permesso scritto dello suddetto. La società tutela i propri diritti a rigore di Legge.