

Foglio 106
Comune di Tuscania (VT)

Foglio 106
Comune di Tuscania (VT)

Foglio 108
Comune di Tuscania (VT)

Foglio 109
Comune di Tuscania (VT)

Foglio 112
Comune di Tuscania (VT)

Localizzazione geografica impianto



Legenda

- Recinzione impianto "Tuscania - 2"
- Sottostazione di transito SST ALTRI UTENTI
- Sottostazione di transito SST IBERDROLA e STALLO condiviso
- Stazione Elettrica TERNA_SE - Comune di Tuscania - CAMPOVILLANO
- Caviddotto Interrato MT
- Caviddotto Interrato AT condiviso
- Limite foglio catastale
- Particella in asservimento

Quadro di unione

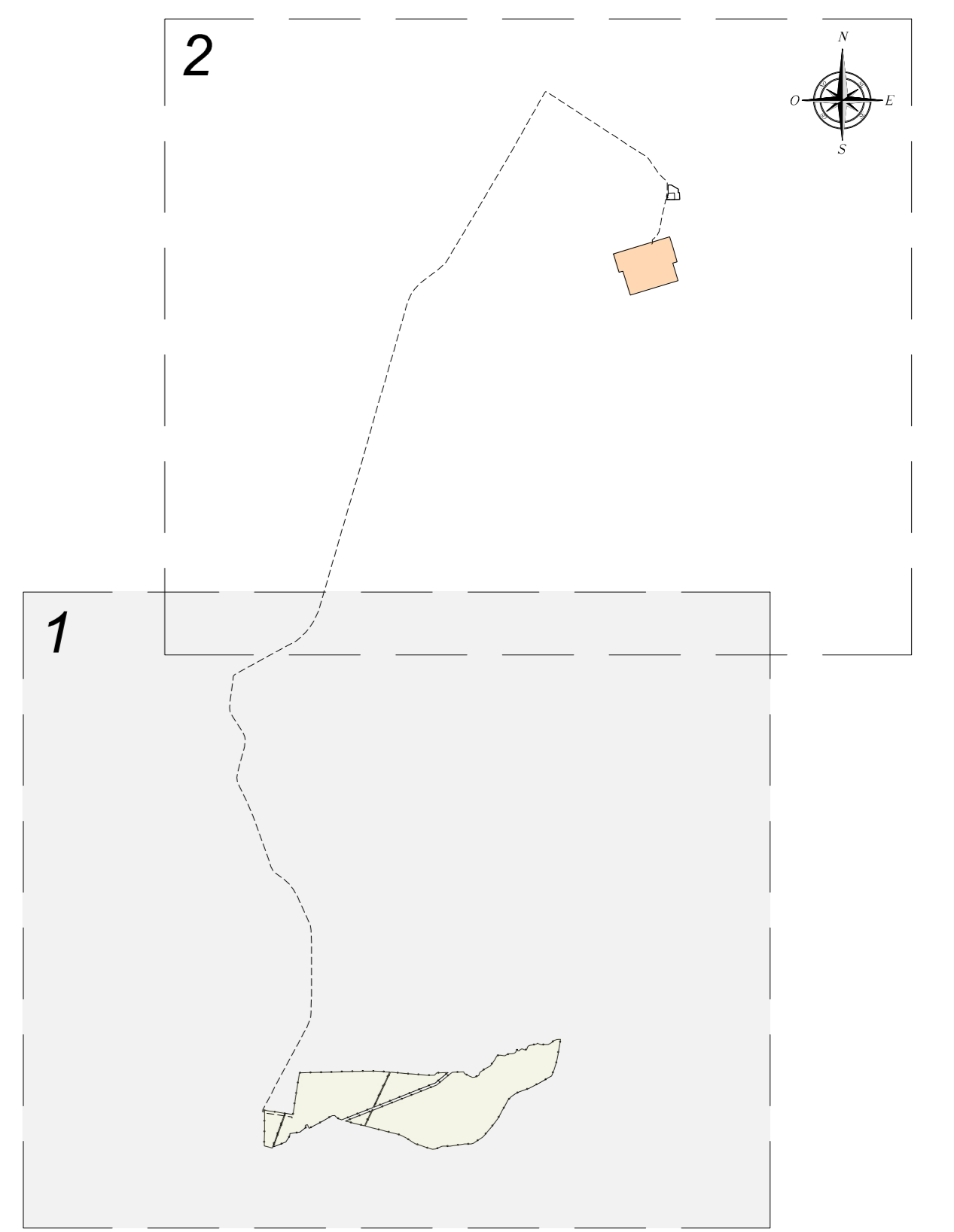

REGIONE LAZIO
Provincia di Viterbo (VT)

COMUNE DI TUSCANIA



1	EMISSIONE PER ENTI ESTERNI	30/06/22	TRINGALI A.	GENARO D.	MASTASI A.
0	EMISSIONE PER COMMENTI	20/06/22	ANTEX	D. GENARO	MASTASI A.
REV.	DESCRIZIONE	DATA	REDATTO	CONTROL.	APPROV.

Comitente:
IBERDROLA RENEVABLES ITALIA S.p.A.

Sede: legge in Piazza dell'Industria, 40, 00144, Roma
Partita I.V.A. 06977481008 - PEC: iberdro@iberdro.it

Progettista/Prosa: Tecnico:
Dott. Ing. Antonio Spirondo
Ordine degli Ingegneri della Provincia di Latina n° 6105 sec. A

Progetto:
IMPIANTO FOTOVOLTAICO "TUSCANIA 2"

Tecnico:
INQUADRAMENTO IMPIANTO E SSE SU CATASTALE

Scala:
1:4.000

Nome file (I.C.):
C20022505-PD-PL-07-01

Allegato:
1/2

F. Sc.:
AO

Stato:
DEFINITIVO

Il presente documento è di proprietà della ANTEX GROUP s.p.a.
E' vietata la ristampa o l'uso in qualsiasi modo il presente permesso scritto dalla società. La ristampa è vietata e i prezzi sono a copie di legge.

1

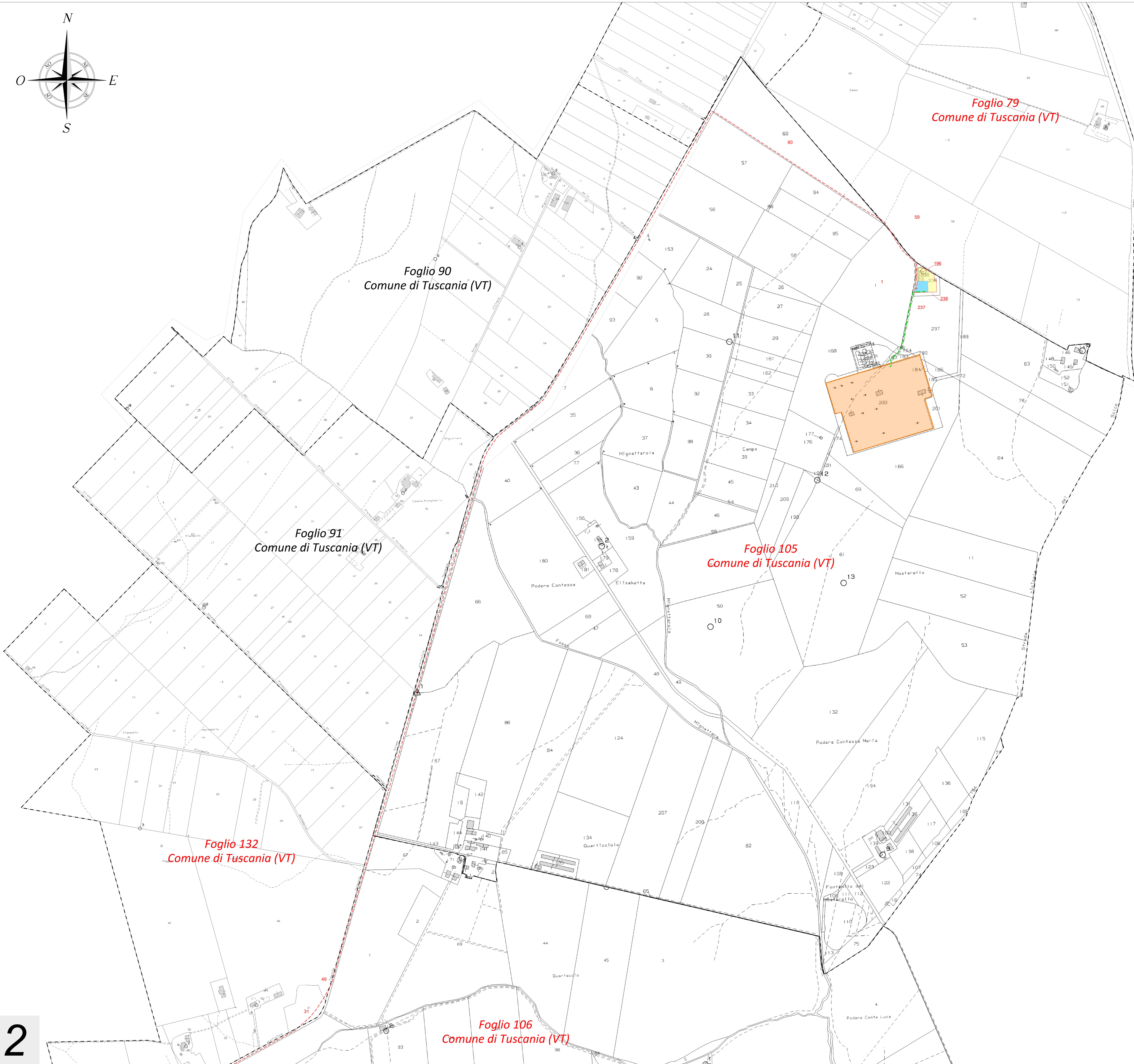
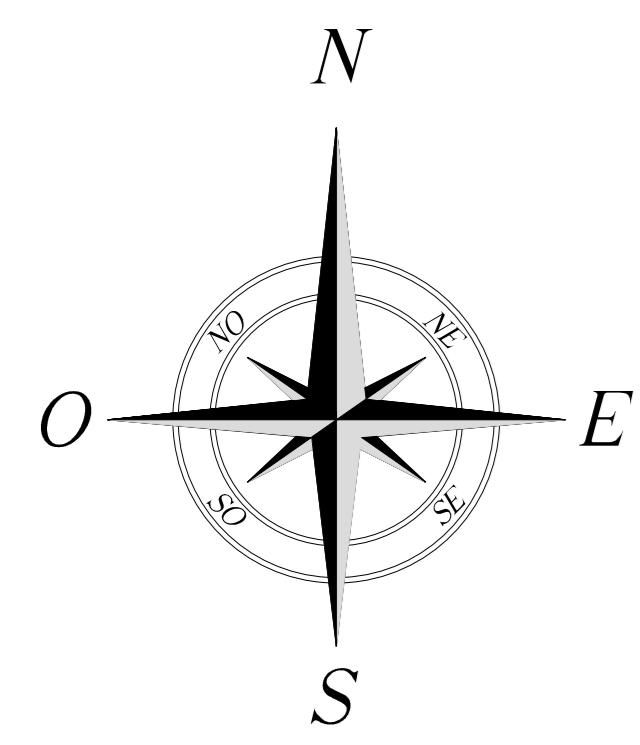

Localizzazione geografica impianto



Legenda

- Recinzione impianto "Tuscania - 2"
- Sottostazione di transito SST ALTRI UTENTI
- Sottostazione di transito SST IBERDROLA e STALLO condiviso
- Stazione Elettrica TERNA_SE - Comune di Tuscania - CAMPOVILLANO
- Caviddotto Interrato MT
- Caviddotto Interrato AT condiviso
- Limite foglio catastale
- xxx Particella in asservimento

Quadro di unione

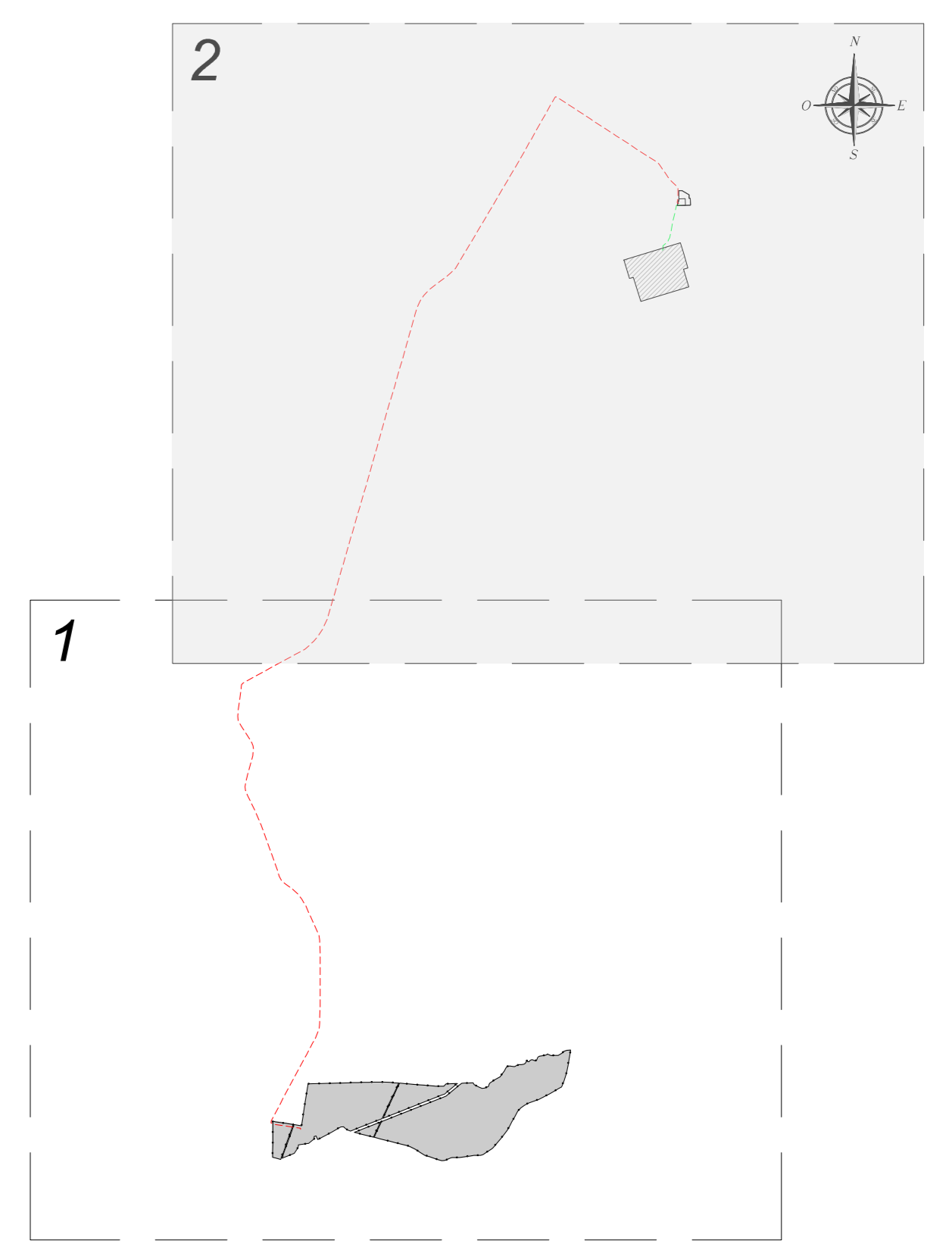

REGIONE LAZIO
Provincia di Viterbo (VT)

COMUNE DI TUSCANIA



1	EMISSIONE PER ENTI ESTERNI	30/06/22	TRINGALI A.	GENARDO D.	MASTASI A.
0	EMISSIONE PER COMMENTI	20/06/22	ANTEX	D.GENARDO	MASTASI A.
REV:	DESCRIZIONE	DATA	REDATTO	CONTROL.	APPROV.

Comittente:
IBERDROLA RENEVABLES ITALIA S.p.A.

Sede legale in Piazza dell'Industria, 40, 00144, Roma
Partita I.V.A. 06977481008 - PEC: iberdro@iberdro.it

Società di Progettazione:
Antex Group

Via Janina, 16 - Loc. Belvedere - 06100 Sirolo (SR) Tel: 0931.1663409
Web: www.antexgroup.it e-mail: info@antexgroup.it

Progetto:
IMPIANTO FOTOVOLTAICO "TUSCANIA 2"

Tecnico:
Dott. Ing. Antonio Spirondo
Ordine degli Ingegneri della Provincia di Catania n° 6105 sec. A

TITOLO:
INQUADRAMENTO IMPIANTO E SSE SU CATASTALE

Scala:
1:4.000

Nome file (I.C.):
C20022505-PD-PL-07-01

Allegato:
2/2

F. Sc.:
AO

Stato:
DEFINITIVO

Il presente documento è di proprietà della ANTEX GROUP snc. È vietata la riproduzione e l'uso in qualsiasi modo il presente senza scritto della società. La società ritiene i propri dati e opere d'ingegno.