

Foglio 106  
Comune di Tuscania (VT)

Foglio 106  
Comune di Tuscania (VT)

Foglio 108  
Comune di Tuscania (VT)

Foglio 109  
Comune di Tuscania (VT)

Foglio 112  
Comune di Tuscania (VT)

Localizzazione geografica impianto



Legenda

- Sottostazione di transito SST ALTRI UTENTI
- Sottostazione di transito SST IBERDROLA e STALLO condiviso
- Stazione Elettrica TERNA\_SE - Comune di Tuscania - CAMPOVILLANO
- Cabine di Centrale
- Cavidotto Interrato MT
- Cavidotto Interrato AT condiviso
- Limite foglio catastale
- xxx Particella in asservimento

Quadro di unione

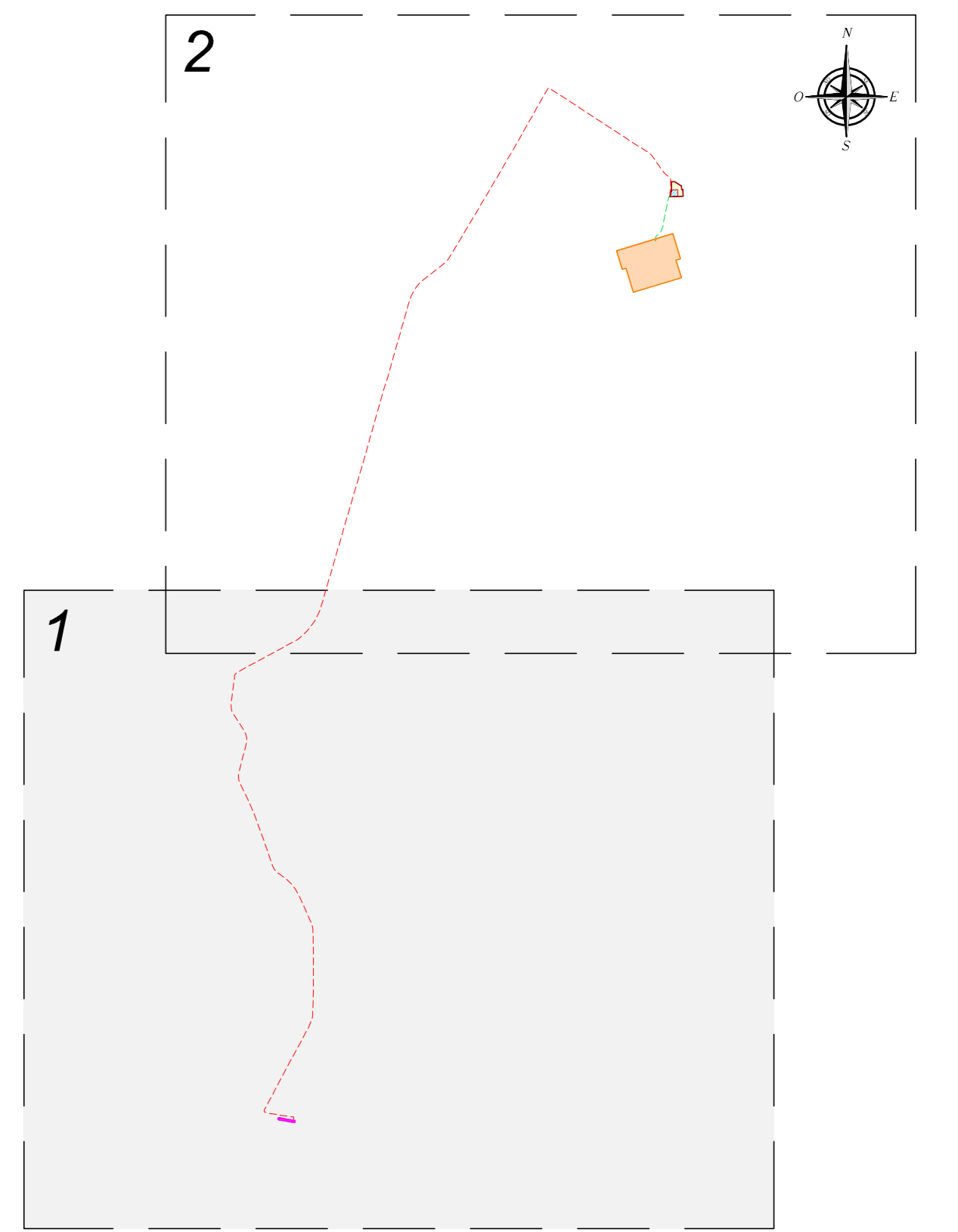

REGIONE LAZIO  
Provincia di Viterbo (VT)

COMUNE DI TUSCANIA



1	EMISSIONE PER ENTI ESTERNI	30/06/22	TRINGALI A.	GENARO D.	MASTASI A.
0	EMISSIONE PER COMMENTI	20/06/22	ANTEX	D.BENARO	MASTASI A.
REV:	DESCRIZIONE	DATA	REDATTO	CONTROL.	APPROV.

Comittente:  
**IBERDROLA RENEWABLES ITALIA S.p.A.**  
Sede legale in: P.zza del Indietro, 40, 00144, Roma  
Partita I.V.A. 0697481008 - PEC: iberdro@iberdro.it



Progettista/Prosa: Tendon  
Ing. Antonio Spiondo  
C/che del progetto  
della Provincia di Latina  
n° 6105 sec. A

Progetto:  
**IMPIANTO FOTOVOLTAICO "TUSCANIA 2"**

Tecnica:  
**IMPIANTO UTENTE PER LA CONNESSIONE -  
INQUADRAMENTO OPERE DI RETE SU CATASTALE**

Scala: 1:4.000 Nome (S/N/FILE): C20022505-OR-PL-06-01 Allegato: 1/2 F. Sc.: AD Livello: **DEFINITIVO**

Il presente documento è di proprietà della ANTEX GROUP s.r.l.  
E' vietata la ristampa o l'uso in qualsiasi modo il presente permesso senza la scritta. La società tutela i propri diritti e ripete di legge.

1

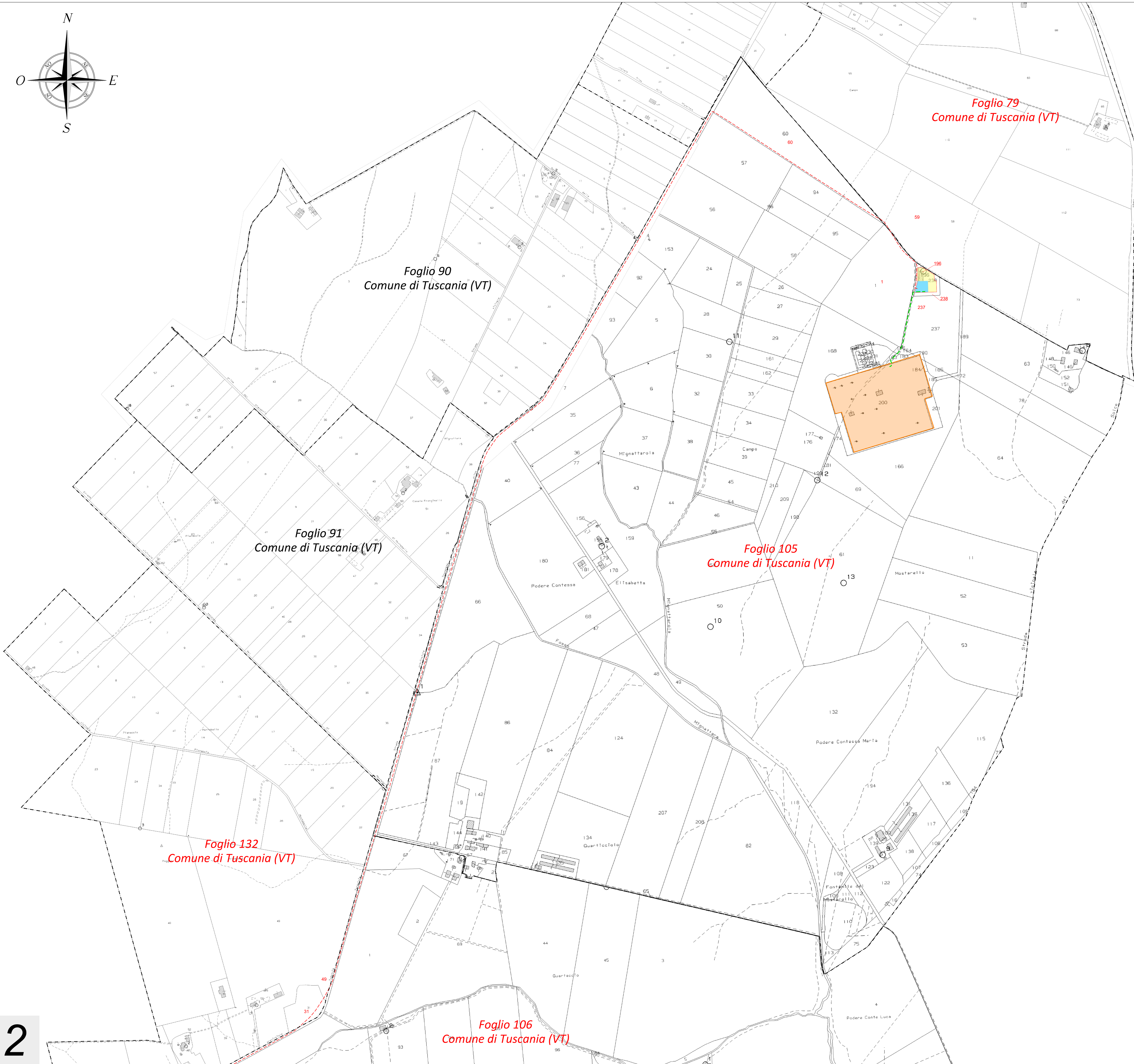
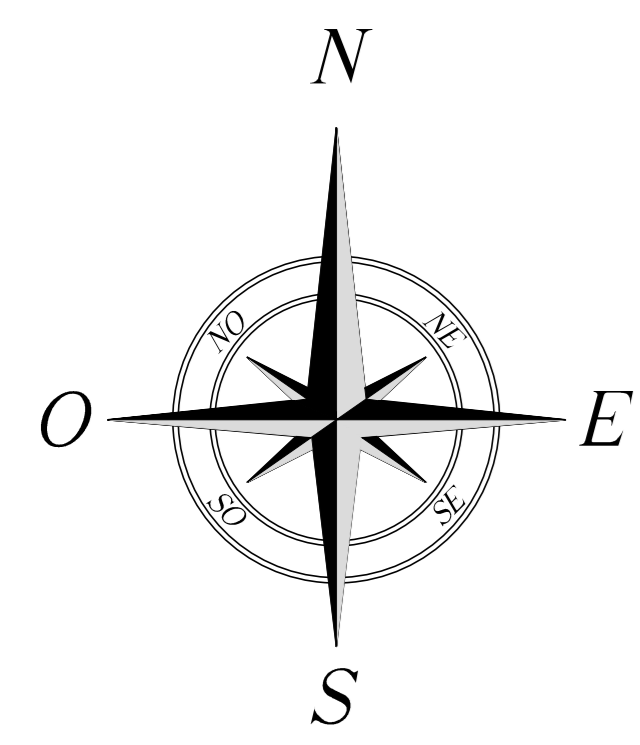

Localizzazione geografica impianto



Legenda

- Sottostazione di transito SST ALTRI UTENTI
- Sottostazione di transito SST IBERDROLA e STALLO condiviso
- Stazione Elettrica TERNA\_SE - Comune di Tuscania - CAMPOVILLANO
- Cabine di Centrale
- Cavidotto Interrato MT
- Cavidotto Interrato AT condiviso
- Limite foglio catastale
- Particella in asservimento

Quadro di unione

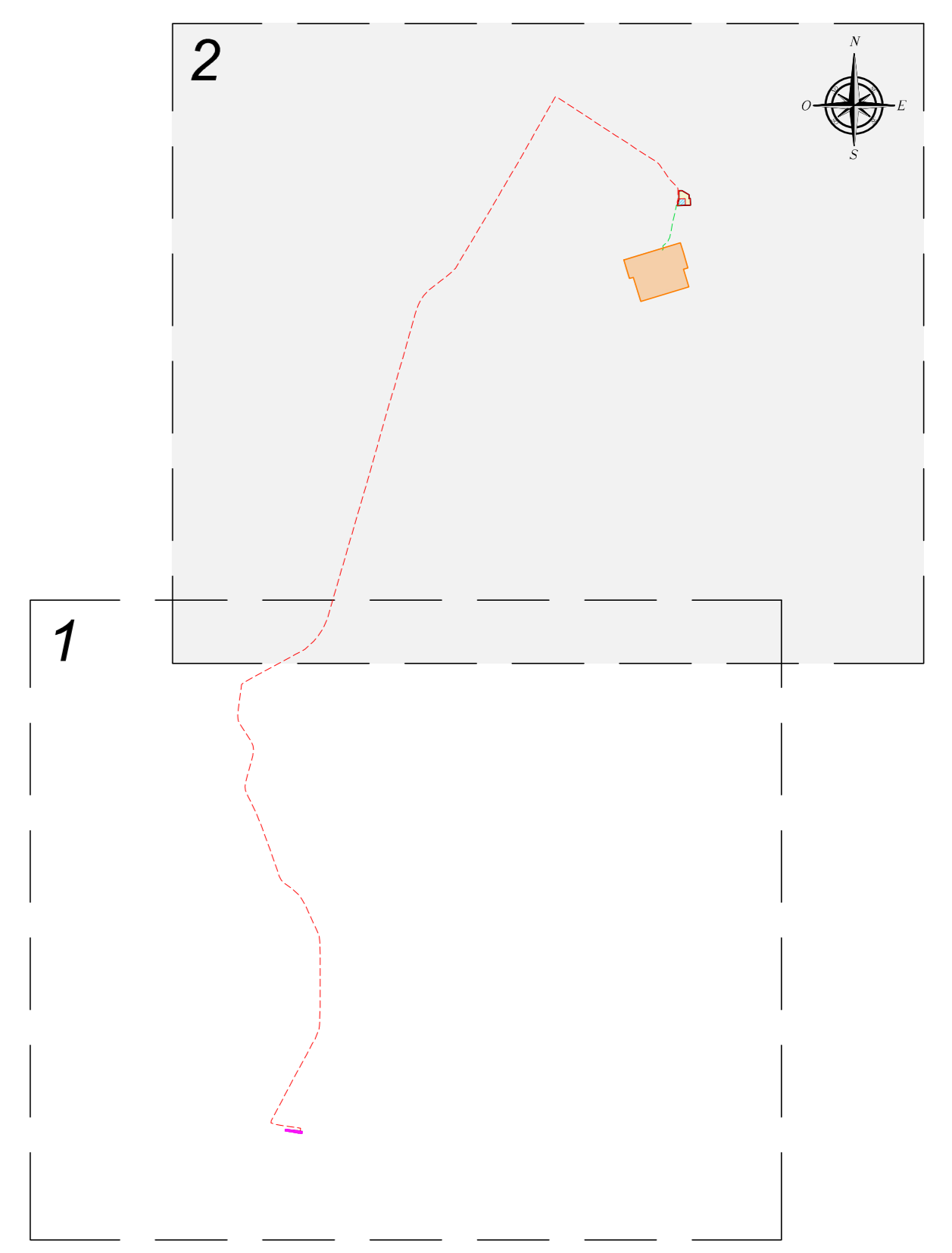

REGIONE LAZIO  
Provincia di Viterbo (VT)

COMUNE DI TUSCANIA



1	EMISSIONE PER ENTI ESTERNI	30/06/22	TRINGALI A.	GENARO D.	MASTASI A.
0	EMISSIONE PER COMMENTI	20/06/22	ANTEX	G.DENARO	MASTASI A.
REV:	DESCRIZIONE	DATA	REDATTO	CONTROL.	APPROV.

Comittente:  
**IBERDROLA RENEWABLES ITALIA S.p.A.**

Sede legale in: P.zza dell'Industria, 40, 00144, Roma  
Partita I.V.A. 06977481008 - PEC: iberdro@iberdro.it

Società di Progettazione:  
**Antex GROUP**

Via Janina, 16 - Loc. Belvedere - 06100 Sirolo (SR) Tel: 0931.1663409  
www.iberdrogroup.it e-mail: info@iberdrogroup.it

Progettato/Revis. Tecnico:  
Dott. Ing. Antonio Spirondo  
Ordine degli Ingegneri della Provincia di Catania n° 6105 sec. A

Progetto:  
**IMPIANTO FOTOVOLTAICO "TUSCANIA 2"**

Tecnica:  
- IMPIANTO UTENTE PER LA CONNESSIONE -  
INQUADRAMENTO OPERE DI RETE SU CATASTALE

Scala:  
1:4.000

Nome file:  
C20022505-OR-PL-06-01

Allegato:  
2/2

F. Sc.  
AO

Libello:  
**DEFINITIVO**

Il presente documento è di proprietà della ANTEX GROUP s.p.a.  
E' vietata la ristampa o l'uso in qualsiasi modo il presente permesso scritto della società. La società tutela i propri diritti e opere d'ingegno.