

REGIONE: PUGLIA

PROVINCIA: CITTA' METROPOLITANA DI BARI

COMUNE: CASSANO DELLE MURGE E ACQUAVIVA DELLE FONTI

ELABORATO:

S.11

OGGETTO:

**PARCO EOLICO DA 8 WTG DA 6,0 MW/CAD E
SISTEMA DI ACCUMULO DELL'ENERGIA**

PROGETTO DEFINITIVO

**Interferenza con le aree percorse dal
fuoco**

PROPONENTE:



**SCS07 SOCIETA' A RESPONSABILITA'
LIMITATA**

Via Gen. G. Antonelli, 3
70043 Monopoli (BA)
scs07@pec.it



STIM ENGINEERING S.r.l.
VIA GARRUBA, 3 - 70121 BARI
Tel. 080.5210232 - Fax 080.5234353
www.stimeng.it - segreteria@stimeng.it

ing. Massimo CANDEO

Ordine Ing. Bari n° 3755
Via Canello Rotto, 3
70125 Bari
m.candeo@pec.it

ing. Gabriele CONVERSANO

Ordine Ing. Bari n° 8884
Via Michele Garruba 3
70122 Bari
gabrieleconversano@pec.it

Collaborazione:

Ing. Antonio CAMPANALE

Ord. Ing.ri Bari n° 11123

Note:

DATA	REV	DESCRIZIONE	ELABORATO da:	APPROVATO da:
Novembre 2021	0	Emissione	Ing. Antonio Campanale Ing. Gabriele Conversano	ing. Massimo Candeo

PROPRIETÀ ESCLUSIVA DELLE SOCIETÀ SOPRA INDICATE,
UTILIZZO E DUPLICAZIONE VIETATE SENZA AUTORIZZAZIONE SCRITTA

Sommario

1	PREMESSA.....	3
2	NORMATIVA.....	3

1 PREMESSA

La presente relazione riguarda la interferenza con le aree percorse dal fuoco relativamente ad un progetto comprendente:

- un impianto di produzione di energia elettrica da fonte eolica con potenza di 48 MW ubicato nel comune di Cassano delle Murge (BA) e Acquaviva delle Fonti (BA);
- un sistema di accumulo dell'energia elettrica di potenza massima pari a 24 MW ubicato nel comune di Acquaviva delle Fonti (BA)
- una nuova stazione elettrica ubicata in agro del comune di Casamassima (BA).

2 NORMATIVA

La Legge 353/2000 prevede (art. 10) che

- *Le zone boscate ed i pascoli i cui soprassuoli siano stati percorsi dal fuoco non possono avere una destinazione diversa da quella preesistente all'incendio per almeno quindici anni. [...]*
- *È inoltre vietata per dieci anni, sui predetti soprassuoli, la realizzazione di edifici nonché di strutture e infrastrutture finalizzate ad insediamenti civili ed attività produttive, fatti salvi i casi in cui per detta realizzazione sia stata già rilasciata, in data precedente l'incendio e sulla base degli strumenti urbanistici vigenti a tale data, la relativa autorizzazione o concessione. [...]*

I dati del Corpo Forestale dello Stato non evidenziano la presenza di aree percorse dal fuoco nel territorio di Cassano delle Murge, Acquaviva delle Fonti e Casamassima all'interno delle aree di interferenza con le opere di progetto.

A tal proposito:

- Il comune di Cassano, attraverso il suo servizio di WMS/WebGIS del SIT Area Vasta della città metropolitana di Bari individua le aree percorse da incendio dal 2004 al 2018. (vedi cartografie allegate)
- Il comune di Casamassima, attraverso il suo WebGIS comunale individua le aree percorse da incendio dal 2004 al 2018
- Il comune di Acquaviva delle Fonti invece, ad oggi possiede un webgis comunale momentaneamente fuori servizio. Il comune però, attraverso la determina n. 1388 del 29-09-2021 avente oggetto: "Pubblicazione definitiva dell'elenco delle aree percorse dal fuoco, distinte per foglio e particella, relativamente alle annualità 2020. Aggiornamento del Catasto Comunale Incendi al 31.12.2020" ha aggiornato l'elenco delle particelle attraversate da incendio. Da esso si osserva che le uniche

particelle interessate da incendio sono presenti all'interno del foglio 62 del catasto terreni e pertanto non interessa le aree di progetto.

Inoltre è stato possibile verificare tramite consultazione di ortofoto storiche (riportate di seguito) che le aree interessate dall'impianto erano già nella attuale condizione di seminativo almeno a partire dal 2006.

Alla luce di quanto sopra, il sottoscritto ing. Massimo Candeo, nato a Sabaudia (LT) il 14.11.1952, iscritto all'Albo dell'Ordine degli Ingegneri della Provincia di Bari al n. 3755, con la presente

ASSEVERA

- **che le aree interessate dal progetto in questione non sono catalogabili come pascoli o come aree boscate almeno a partire dal 2006 per l'area di impianto**
- **che le aree interessate dal progetto in questione non possono quindi essere interessate dai divieti di cui all'art. 10 della legge 353/2000.**

Bari, 15.11.2021

Ing. Massimo Candeo



The image shows a circular professional stamp of the engineer Massimo Candeo. The stamp contains the text: 'Ing. Massimo Candeo', 'INGEGNERI PROV. DI BARI', and 'N. 3755'. Below the stamp is a handwritten signature in blue ink that reads 'M. Candeo'.

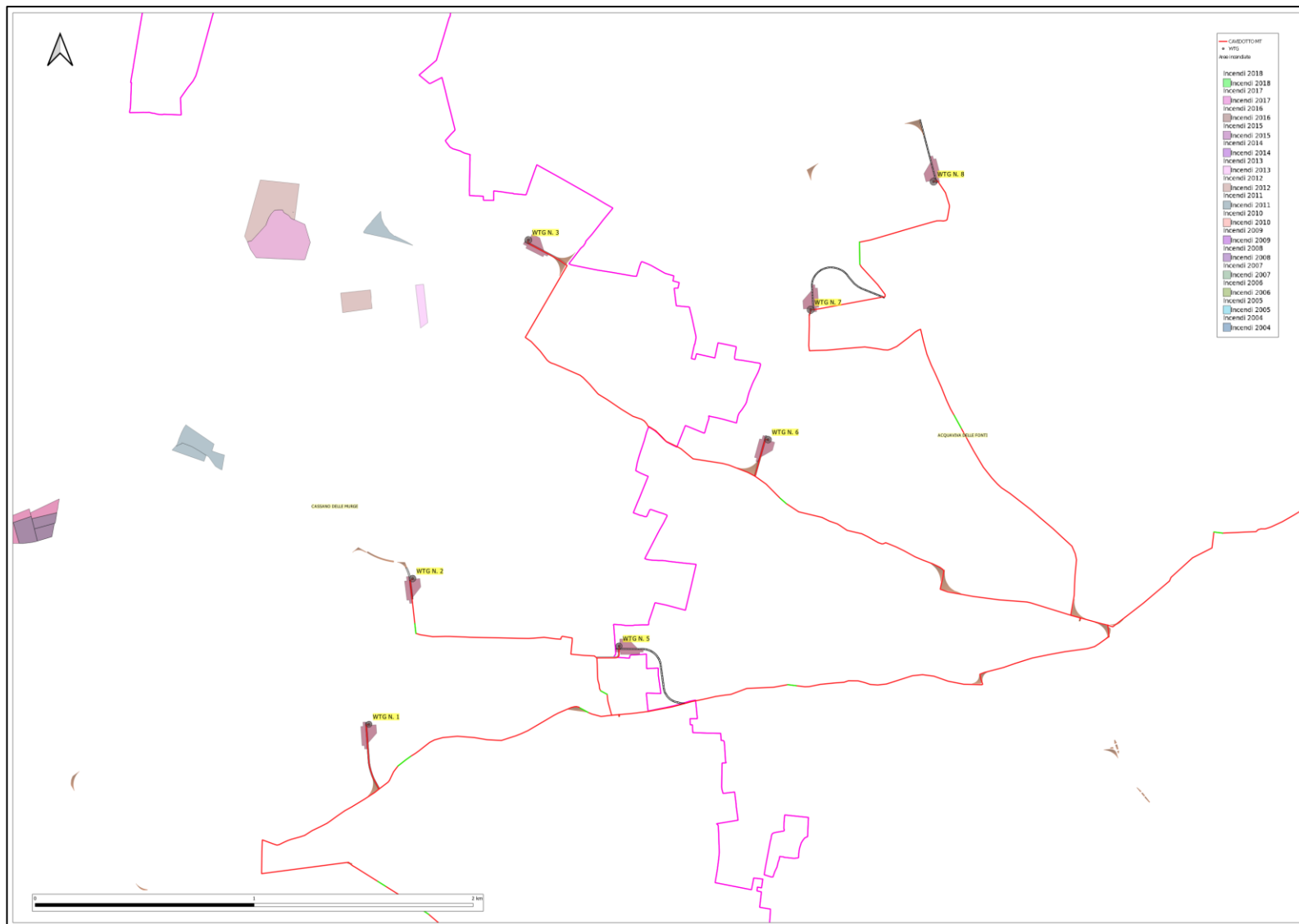

Fig. Aree percorse da incendio nel comune di Cassano delle murge

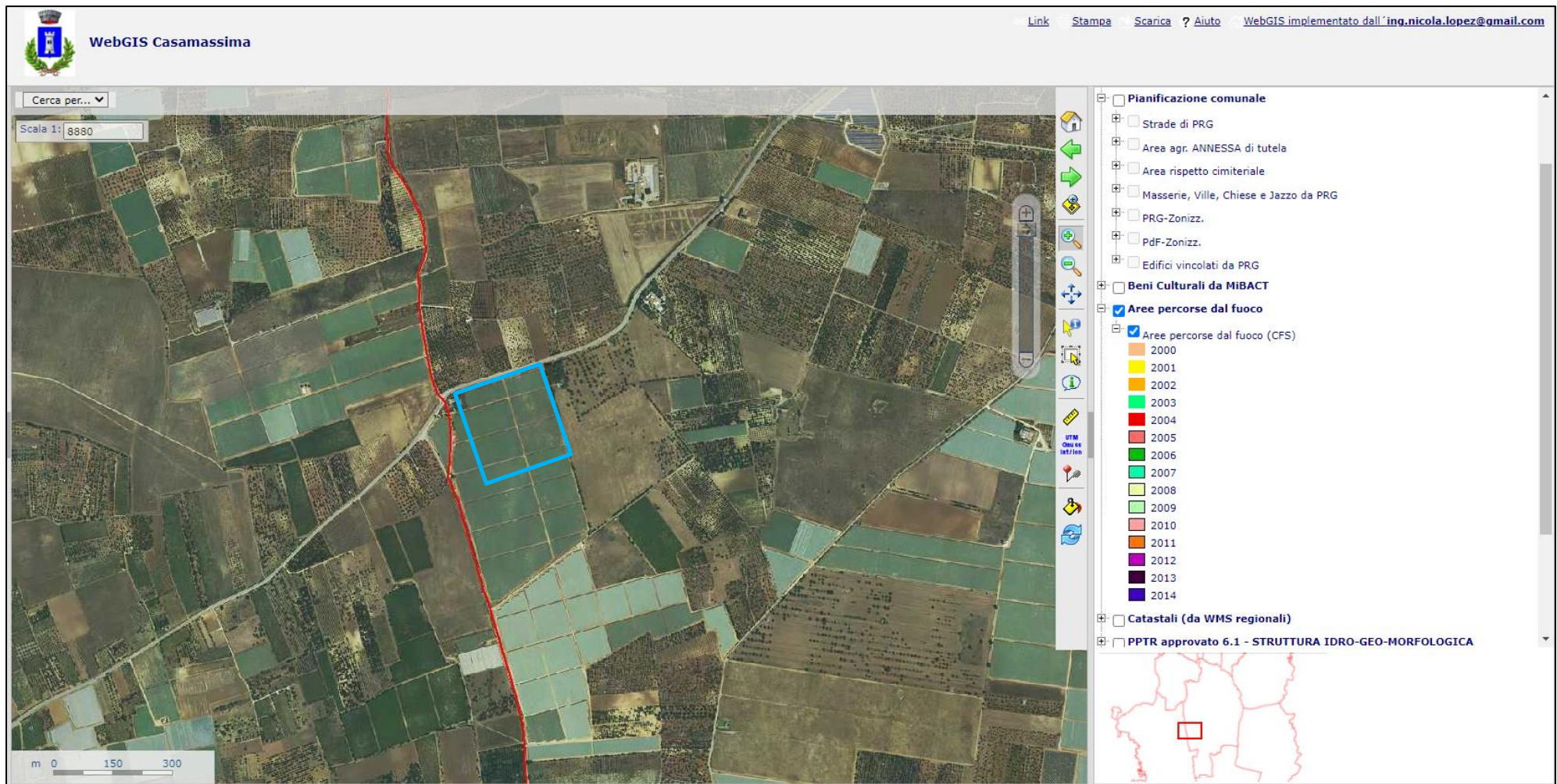
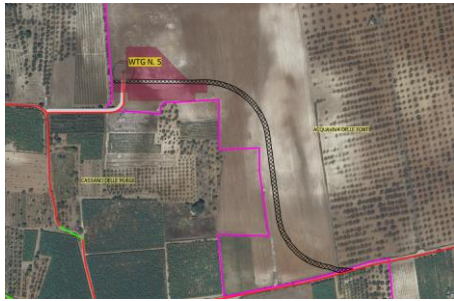

Fig. Aree percorse da incendio nel comune di Casamassima ed ubicazione area relativa alla nuova stazione elettrica.

Ortofoto Aea 2006 – Fonte WMS Regione Puglia



Ortofoto Ager 2019 – Fonte WMS Regione Puglia

