

- Legenda**
- AREE PIAZZOLE WTG
  - FONDAZIONE
  - PIAZZOLE DEFINITIVE
  - PIAZZOLE TEMPORANEE
  - CAVIDOTTO MT
  - SLARGHI
  - ▣ STRADE TEMPORANEE
  - ▣ STRADE PERMANENTI
  - ▭ CONFINI COMUNALI
  - TRATTI IN TOC
  - WTG
  - ▨ AREA SSE
  - ▨ AREA STAZIONE TERNA
  - ▨ AREA STORAGE

REGIONE: PUGLIA  
 PROVINCIA: CITTA' METROPOLITANA DI BARI  
 COMUNE: CASSANO DELLE MURGE E ACQUAVIVA DELLE FONTI

ELABORATO: **T02**      OGGETTO: **PARCO EOLICO DA 8 WTG DA 6 MW/cad E SISTEMA DI ACCUMULO DELL'ENERGIA ELETTRICA**  
**PROGETTO DEFINITIVO**  
**INQUADRAMENTO SU CTR IN SCALA 1:5000**

PROPRONTE: **SCS 07 SOCIETA' A RESPONSABILITA' LIMITATA**  
 Via G. G. Antonelli, 3  
 70043 Monopoli (BA)  
[scs07@pec.it](mailto:scs07@pec.it)

PROGETTISTI: **ing. Massimo CANDEO**      **ing. Gabriele CONVERSANO**  
 Ordine Ing. Bari n° 3755      Ordine Ing. Bari n° 8884  
 Via Cancellotto, 3      Via Gerratina, 9  
 70125 Bari      70122 Bari  
 Mobile 328.9569922      Mobile 328.6739206  
[m.candeo@pec.it](mailto:m.candeo@pec.it)      [gabriele.conversano@pec.it](mailto:gabriele.conversano@pec.it)

Note: Collaborazione:  
**ing. Antonio CAMPANALE**  
 Ordine Ing. Bari n° 11123

|               |     |             |  |                     |
|---------------|-----|-------------|--|---------------------|
| Novembre 2021 | 0   | Emissione   | ing. Antonio Campanale<br>ing. Gabriele Conversano | ing. Massimo Candeo |
| DATA          | REV | DESCRIZIONE | ELABORATO da:                                      | APPROVATO da:       |

PROPRIETA' ESCLUSIVA DELLE SOCIETA' SOPRA INDICATE UTILIZZO E DUPLICAZIONE VIETATE  
 SENZA AUTORIZZAZIONE SCRITTA

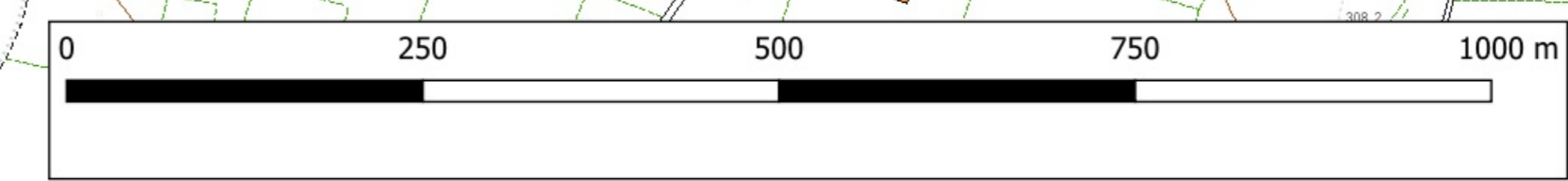

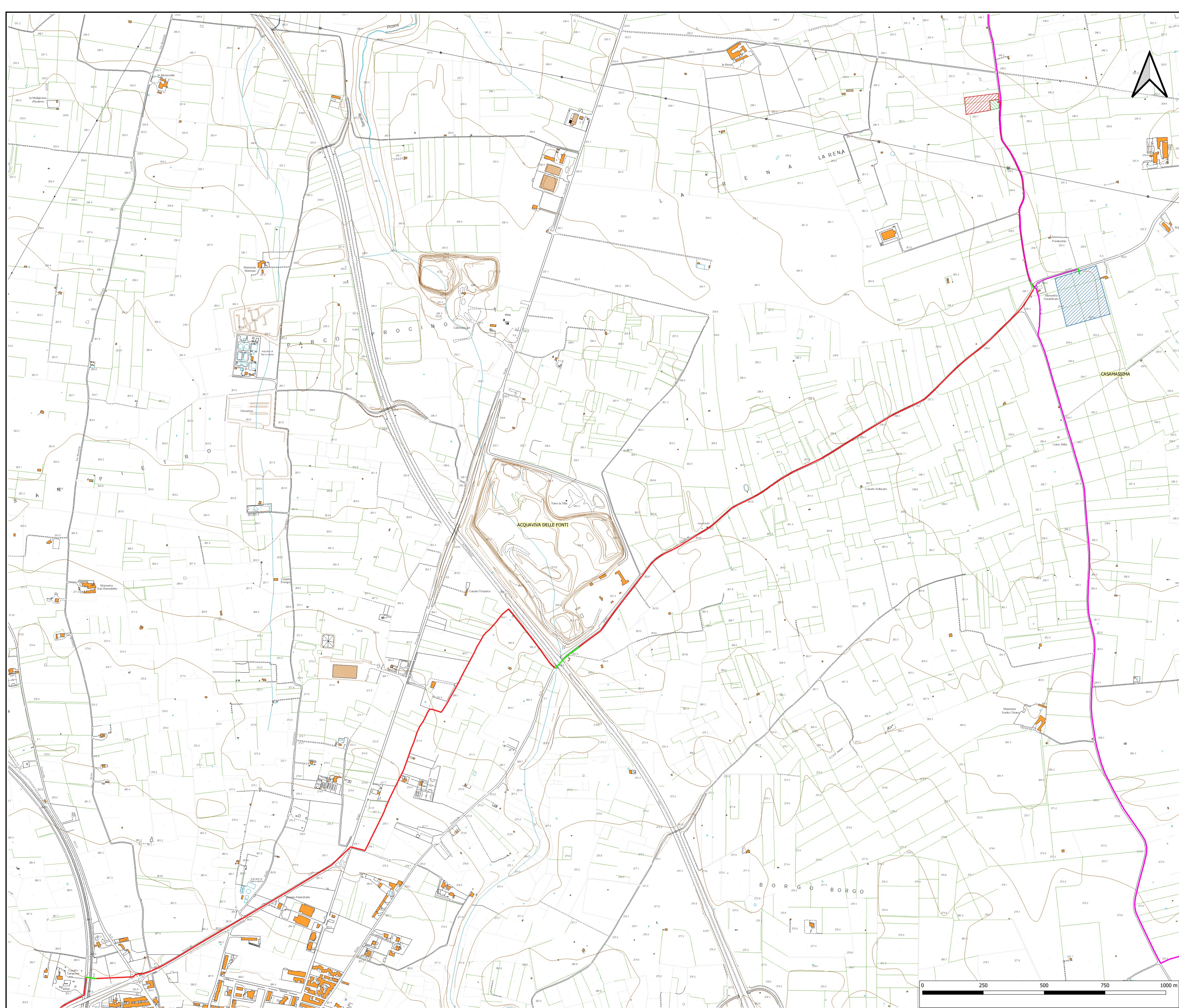

- Legenda**
- AREE PIAZZOLE WTG
  - FONDAZIONE
  - PIAZZOLE DEFINITIVE
  - PIAZZOLE TEMPORANEE
  - CAVIDOTTO MT
  - SLARGHI
  - ▨ STRADE TEMPORANEE
  - ▨ STRADE PERMANENTI
  - ▭ CONFINI COMUNALI
  - TRATTI IN TOC
  - WTG
  - ▨ AREA SSE
  - ▨ AREA STAZIONE TERNA
  - ▨ AREA STORAGE

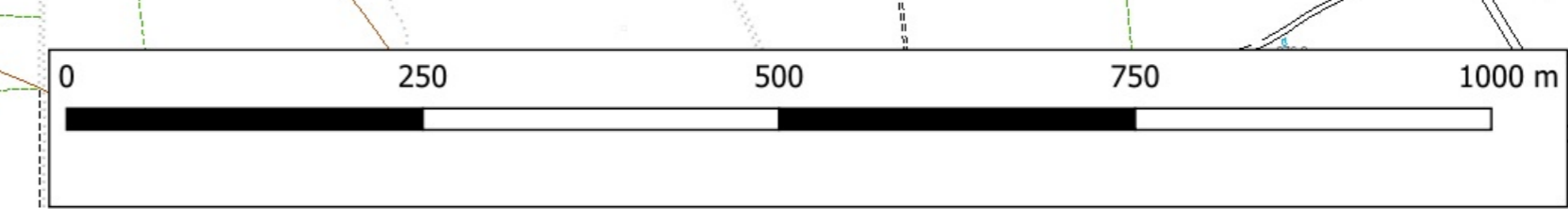

|   |  |                    |  |  |                     |             |            |                    |                      |                      |  |  |  |  |
|---|--|--------------------|--|--|---------------------|-------------|------------|--------------------|----------------------|----------------------|--|--|--|--|
| REGIONE: PUGLIA<br>PROVINCIA: CITTA' METROPOLITANA DI BARI<br>COMUNE: CASSANO DELLE MURGE E ACQUIVIVA DELLE FONTI   |  |                    |  |  |                     |             |            |                    |                      |                      |  |  |  |  |
| ELABORATO:  | OGGETTO:   |                    |  |  |                     |             |            |                    |                      |                      |  |  |  |  |
| <b>T02</b>  | <b>PARCO EOLICO DA 8 WTG DA 6 MW/cad E SISTEMA DI ACCUMULO DELL'ENERGIA ELETTRICA</b><br><b>PROGETTO DEFINITIVO</b><br><b>INQUADRAMENTO SU CTR IN Scala 1:5000</b> |                    |  |  |                     |             |            |                    |                      |                      |  |  |  |  |
| PROPRONENTE:  | <b>SCS 07 SOCIETA' A RESPONSABILITA' LIMITATA</b><br><small>Via Gen. G. Aronelli, 3<br/>70043 Monopoli (BA)<br/>scs07@pec.it</small>                               |                    |  |  |                     |             |            |                    |                      |                      |  |  |  |  |
| PROGETTISTI:  | <b>ing. Massimo CANDEO</b><br><small>Ordine Ing. Bari n° 3755<br/>Via Cancellio Rotto, 3<br/>70125 Bari<br/>Mobile 328.9569922<br/>m.candeo@pec.it</small>         |                    | <b>ing. Gabriele CONVERSANO</b><br><small>Ordine Ing. Bari n° 8884<br/>Via Gennaro, 9<br/>70122 Bari<br/>Mobile 328.6739206<br/>gabriele.conversano@pec.it</small> |  |                     |             |            |                    |                      |                      |  |  |  |  |
| Note:   | Collaborazione:<br><b>ing. Antonio CAMPANALE</b><br><small>Ordine Ing. Bari n° 11123</small>   |                    |  |  |                     |             |            |                    |                      |                      |  |  |  |  |
| <table border="1" style="width: 100%; border-collapse: collapse;"> <tr> <td style="width: 10%;">Novembre 2021</td> <td style="width: 10%;">0</td> <td style="width: 30%;">Emissione</td> <td style="width: 20%;">Ing. Antonio Campanale<br/>Ing. Gabriele Conversano</td> <td style="width: 30%;">Ing. Massimo Candeo</td> </tr> <tr> <td><b>DATA</b></td> <td><b>REV</b></td> <td><b>DESCRIZIONE</b></td> <td><b>ELABORATO da:</b></td> <td><b>APPROVATO da:</b></td> </tr> </table> | Novembre 2021  | 0                  | Emissione  | Ing. Antonio Campanale<br>Ing. Gabriele Conversano | Ing. Massimo Candeo | <b>DATA</b> | <b>REV</b> | <b>DESCRIZIONE</b> | <b>ELABORATO da:</b> | <b>APPROVATO da:</b> |  |  |  |  |
| Novembre 2021   | 0  | Emissione          | Ing. Antonio Campanale<br>Ing. Gabriele Conversano   | Ing. Massimo Candeo                                |                     |             |            |                    |                      |                      |  |  |  |  |
| <b>DATA</b>   | <b>REV</b>   | <b>DESCRIZIONE</b> | <b>ELABORATO da:</b>   | <b>APPROVATO da:</b>                               |                     |             |            |                    |                      |                      |  |  |  |  |
| <small>PROPRIETA' ESCLUSIVA DELLE SOCIETA' SOPRA INDICATE UTILIZZO E DUPLICAZIONE VIETATE<br/>SENZA AUTORIZZAZIONE SCRITTA</small>  |  |                    |  |  |                     |             |            |                    |                      |                      |  |  |  |  |