

INQUADRAMENTO SU PIANO DI TUTELA DELLE ACQUE SU BASE IGM IN SCALA 1:25.000

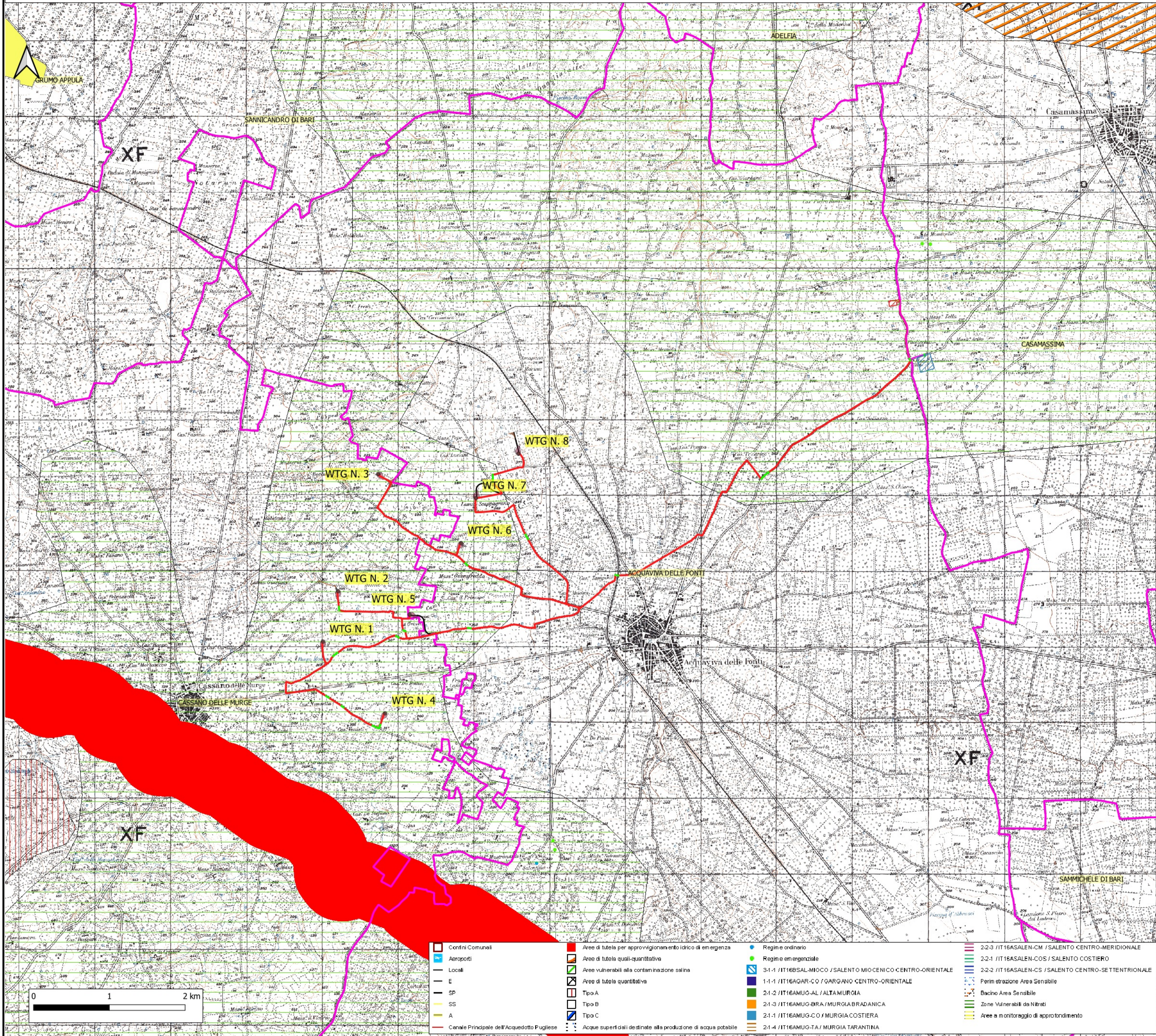

Legenda

- AREA PIAZZOLE
- FONDAZIONE
- PIAZZOLE DEFINITIVE
- PIAZZOLE TEMPORANEE
- SLARGHI
- STRADE PERMANENTI
- STRADE TEMPORANEE
- CAVIDOTTO MT
- CONFINI COMUNALI
- BUFFER AVI 10 KM
- TRATTI IN TOC
- AREA SSE
- AREA STAZIONE TERNA
- AREA STORAGE
- WTG

REGIONE: PUGLIA
 PROVINCIA: CITTA' METROPOLITANA DI BARI
 COMUNE: CASSANO DELLE MURGE E ACQUAVIVA DELLE FONTI

ELABORATO: **T22** OGGETTO: **PARCO EOLICO DA 8 WTG DA 6 MW/cad E SISTEMA DI ACCUMULO DELL'ENERGIA ELETTRICA**
PROGETTO DEFINITIVO
 INQUADRAMENTO SU PIANO DI TUTELA DELLE ACQUE

PROPRONTE: **SCS innovations** **SCS 07 SOCIETA' A RESPONSABILITA' LIMITATA**
 Via Gen. G. Antonelli, 3 70043 Monopoli (BA) scs07@pec.it

PROGETTISTI: **ing. Massimo CANDEO** **ing. Gabriele CONVERSANO**
 Ordine Ing. Bari n° 3755 Ordine Ing. Bari n° 8884
 Via Cancellotto, 3 70125 Bari Via Garruba, 3 70122 Bari
 Mobile 328.9569922 Mobile 328.6739206
m.candeo@pec.it gabrieleconversano@pec.it

Note: Collaborazione: **ing. Antonio CAMPANALE**
 Ordine Ing. Bari n° 11123

DATA	REV	DESCRIZIONE	ELABORATO da:	APPROVATO da:
Novembre 2021	0	Emissione	ing. Antonio Campanale ing. Gabriele Conversano	ing. Massimo Candeo

PROPRIETA' ESCLUSIVA DELLE SOCIETA' SOPRA INDICATE UTILIZZO E DUPLICAZIONE VIETATE
 SENZA AUTORIZZAZIONE SCRITTA

- Contorni Comunali
 - Aeroporti
 - Locali
 - E
 - SP
 - SS
 - A
 - Canale Principale dell'Acquedotto Pugliese
- Area di tutela per approvvigionamento idrico di emergenza
 - Area di tutela quasi-quantitativa
 - Area vulnerabili alla contaminazione salina
 - Area di tutela quantitativa
 - Tipo A
 - Tipo B
 - Tipo C
 - Acque superficiali destinate alla produzione di acqua potabile
- Regime ordinario
 - Regime emergenziale
 - 3-1-1 / IT16BSAL-MICO / SALENTO MIOCENICO CENTRO-ORIENTALE
 - 1-1-1 / IT16GAR-CO / GARGANO CENTRO-ORIENTALE
 - 2-1-2 / IT16MUG-AL / ALTA MURGIA
 - 2-1-3 / IT16MUG-BRA / MURGIABRADANICA
 - 2-1-1 / IT16MUG-CO / MURGIA COSTIERA
 - 2-1-4 / IT16MUG-TA / MURGIA TARANTINA
 - 2-2-3 / IT16SALEN-CM / SALENTO CENTRO-MERIDIONALE
 - 2-2-1 / IT16SALEN-COS / SALENTO COSTIERO
 - 2-2-2 / IT16SALEN-CS / SALENTO CENTRO-SETTENTRIONALE
 - Perim. estrazione Area Sensibile
 - Bacino Area Sensibile
 - Zone Vulnerabili da Nitrati
 - Area di monitoraggio di approfondimento