

# INQUADRAMENTO SU R.R. 24/2010 (AREE NON IDONEE FER) SU BASE ORTOFOTO IN SCALA 1:25.000

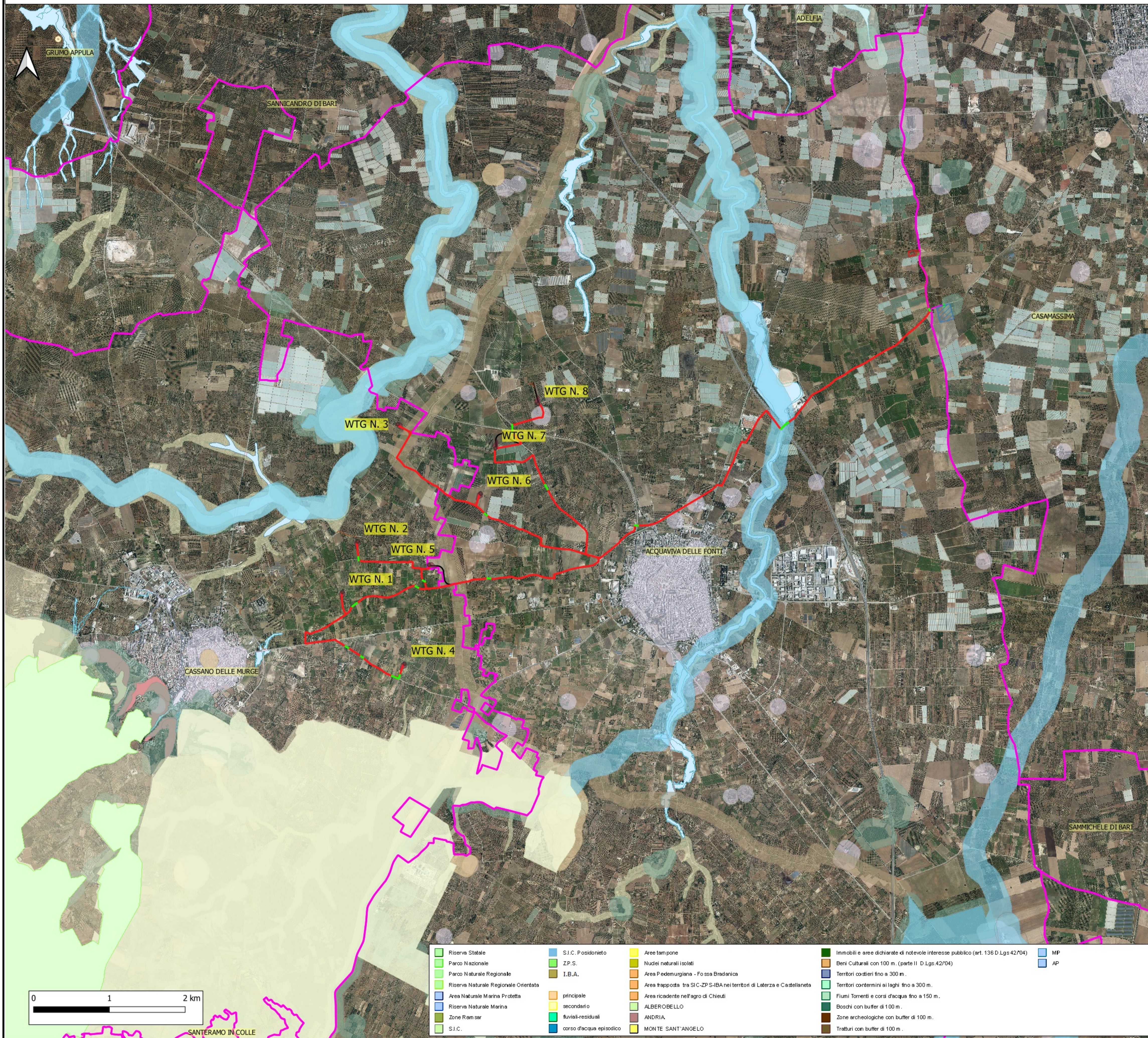

## Legenda

- AREA PIAZZOLE
- FONDAZIONE
- PIAZZOLE DEFINITIVE
- PIAZZOLE TEMPORANEE
- SLARGHI
- STRADE PERMANENTI
- STRADE TEMPORANEE
- CAVIDOTTO MT
- CONFINI COMUNALI
- BUFFER AVI 10 KM
- TRATTI IN TOC
- AREA SSE
- AREA STAZIONE TERNA
- AREA STORAGE
- WTG

- Riserva Statale
  - Parco Nazionale
  - Parco Naturale Regionale
  - Riserva Naturale Regionale Orientata
  - Area Naturale Marina Protetta
  - Riserva Naturale Marina
  - Zone Ram sar
  - S.I.C.
- S.I.C. Posidonieto
  - Z.P.S.
  - I.B.A.
  - principale
  - secondario
  - fluviali-residuali
  - corso d'acqua episodico
- Aree tampone
  - Nuclei naturali isolati
  - Area Pedemurgiana - Fossa Bradanica
  - Area trappista tra SIC-ZPS-IBA nei territori di Laterza e Castellana
  - Area ricadente nell'agro di Chieuti
  - ALBEROBELLO
  - ANDRIA
  - MONTE SANT'ANGELO
- Immobili e aree dichiarate di notevole interesse pubblico (art. 136 D. Lgs 42/04)
  - Beni Culturali con 100 m. (parte II D. Lgs 42/04)
  - Territori costieri fino a 300 m.
  - Territori contermini ai laghi fino a 300 m.
  - Fiumi Torrenti e corsi d'acqua fino a 150 m.
  - Boschi con buffer di 100 m.
  - Zone archeologiche con buffer di 100 m.
  - Tratturi con buffer di 100 m.
- MP
  - AP

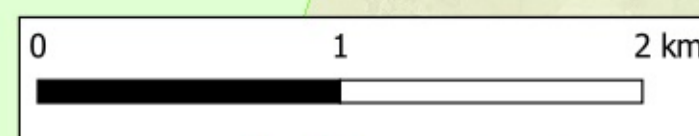

REGIONE: PUGLIA  
 PROVINCIA: CITTA' METROPOLITANA DI BARI  
 COMUNE: CASSANO DELLE MURGE E ACQUAVIVA DELLE FONTI

<b>ELABORATO:</b>	<b>T23</b>			
<b>OGGETTO:</b>	<b>PARCO EOLICO DA 8 WTG DA 6 MW/cad E SISTEMA DI ACCUMULO DELL'ENERGIA ELETTRICA</b> <b>PROGETTO DEFINITIVO</b> INQUADRAMENTO SU R.R. 24/2010 - AREE NON IDONEE FER			
<b>PROPRONTE:</b>	<b>SCS 07 SOCIETA' A RESPONSABILITA' LIMITATA</b> Via Gen. G. Antonelli, 3 70043 Monopoli (BA) <a href="mailto:scs07@pec.it">scs07@pec.it</a>			
<b>PROGETTISTI:</b>	<b>ing. Massimo CANDEO</b> Ordine Ing. Bari n° 3755 Via Cancellotto, 3 70125 Bari Mobile 328.9569922 <a href="mailto:m.candeo@pec.it">m.candeo@pec.it</a>	<b>ing. Gabriele CONVERSANO</b> Ordine Ing. Bari n° 8884 Via Garruba, 3 70122 Bari Mobile 328.6739206 <a href="mailto:gabrieleconversano@pec.it">gabrieleconversano@pec.it</a>		
<b>Note:</b>	Collaborazione: <b>ing. Antonio CAMPANALE</b> Ordine Ing. Bari n° 11123			
<b>DATA</b>	<b>REV</b>	<b>DESCRIZIONE</b>	<b>ELABORATO da:</b>	<b>APPROVATO da:</b>
Novembre 2021	0	Emissione	ing. Antonio Campanale ing. Gabriele Conversano	ing. Massimo Candeo

PROPRIETA' ESCLUSIVA DELLE SOCIETA' SOPRA INDICATE UTILIZZO E DUPLICAZIONE VIETATE SENZA AUTORIZZAZIONE SCRITTA