

TAVOLA DI INQUADRAMENTO DELLE PARTICELLE DI PROPRIETA' DELLA REGIONE PUGLIA SCALA 1:10.000

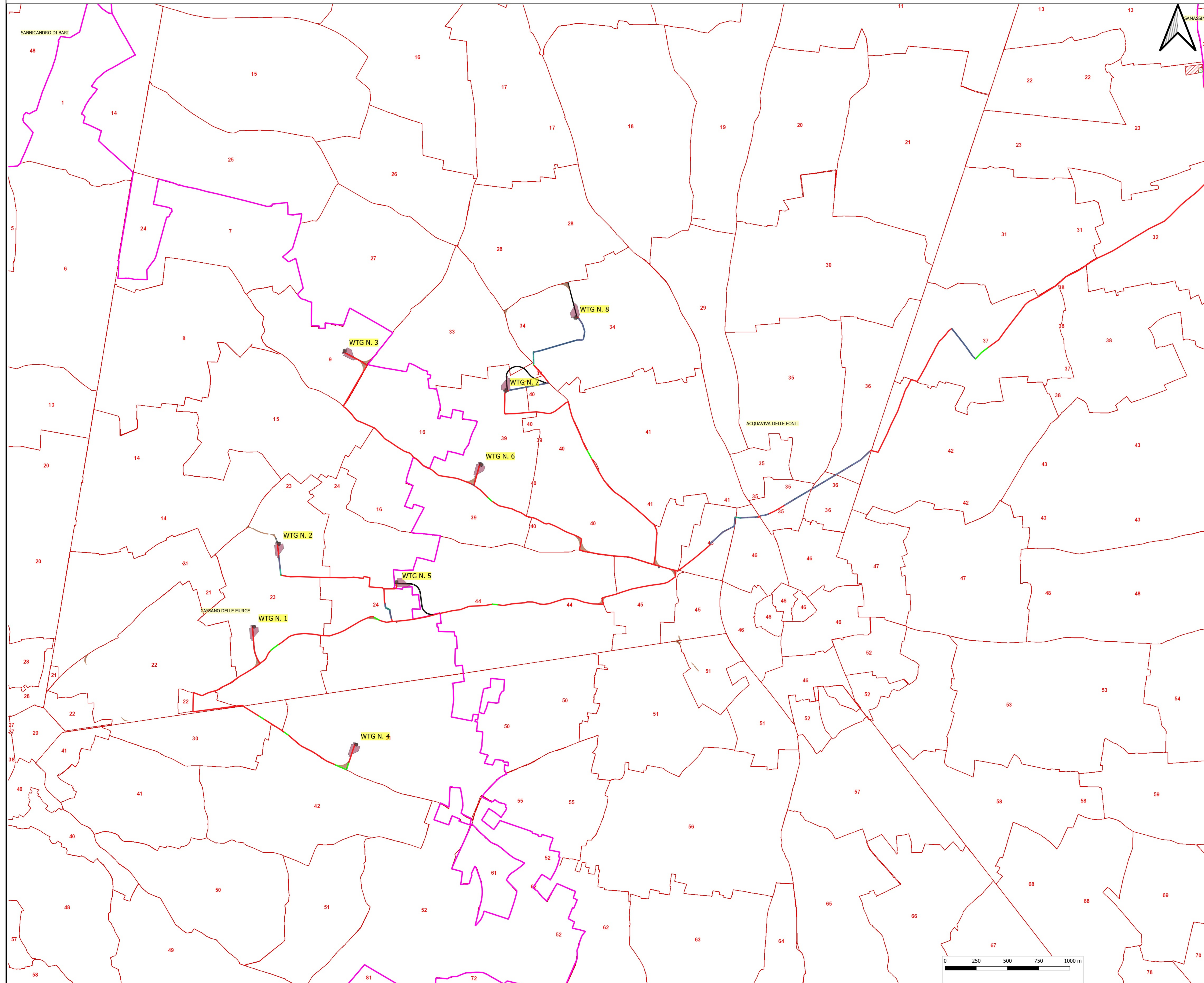

Legenda

- AREE PIAZZOLE WTG
- FONDAZIONE
- PIAZZOLE DEFINITIVE
- PIAZZOLE TEMPORANEE
- CAVIDOTTO MT
- SLARGHI
- ▨ STRADE TEMPORANEE
- ▨ STRADE PERMANENTI
- ▭ CONFINI COMUNALI
- WTG
- ▭ AREA SSE
- ▭ AREA STAZIONE TERNA
- ▭ AREA STORAGE

**NESSUNA PARTICELLA
PRESENTE ALL'INTERNO DEL
PIANO PARTICELLARE
D'ESPROPRIO RISULTA
ESSERE DI PROPRIETA' DELLA
REGIONE PUGLIA**

REGIONE: PUGLIA			
PROVINCIA: CITTA' METROPOLITANA DI BARI			
COMUNE: CASSANO DELLE MURGE E ACQUAVIVA DELLE FONTI			
ELABORATO:	OGGETTO:		
T09	PARCO EOLICO DA 8 WTG DA 6 MW/cad E SISTEMA DI ACCUMULO DELL'ENERGIA ELETTRICA PROGETTO DEFINITIVO PARTICELLE DI PROPRIETA' DELLA REGIONE PUGLIA		
PROPRONENTE:	SCS 07 SOCIETA' A RESPONSABILITA' LIMITATA <small>Via Gen. G. Antonio, 3 70043 Monopoli (BA) scs07@pec.it</small>		
PROGETTISTI:	ing. Massimo CANDEO ing. Gabriele CONVERSANO <small>Ordine Ing. Bari n° 3755 Ordine Ing. Bari n° 8884 Via Cancellio Rotto, 3 Via Gennaro, 9 70125 Bari 70122 Bari Mobile 328.9569922 Mobile 328.6739206 m.candeo@pec.it gabriele.conversano@pec.it</small>		
Note:	Collaborazione: ing. Antonio CAMPANALE <small>Ordine Ing. Bari n° 11123</small>		
Novembre 2021	0	Emissione	ing. Antonio Campanale ing. Gabriele Conversano
DATA	REV	DESCRIZIONE	ELABORATO da: APPROVATO da:
PROPRIETA' ESCLUSIVA DELLE SOCIETA' SOPRA INDICATE UTILIZZO E DUPLICAZIONE VIETATE SENZA AUTORIZZAZIONE SCRITTA			