

**IMPIANTO AGRIVOLTAICO**  
SITO NEI COMUNI DI SAN PANCRAZIO SALENTINO E TORRE SANTA SUSANNA  
IN PROVINCIA DI BRINDISI

**Valutazione di Impatto Ambientale**  
(artt. 23-24-25 del D.Lgs. 152/2006)

**Commissione Tecnica PNRR-PNIEC**  
(art. 17 del D.L. 77/2021, convertito in L. 108/2021)

**Prot. CIAE: DPE-0007123-P-10/08/2020**

Idea progettuale, modello insediativo e coordinamento generale: AG Advisory S.r.l.

Paesaggio e supervisione generale: CRETA S.r.l.

Elaborazioni grafiche: Eclettico Design

Assistenza legale: Studio Legale Sticchi Damiani

Progettisti:

Responsabili VIA: CRETA S.r.l.

Arch. Sandra Vecchietti  
Arch. Filippo Boschi  
Arch. Anna Trazzi  
Arch. Giulia Bortolotto  
Arch. Mattia Zannoni

Contributi specialistici:

Acustica: Dott. Gabriele Totaro  
Agronomia: Dott. Agr. Barnaba Marinosi  
Agronomia: Dott. Agr. Giuseppe Palladino  
Archeologia: Dott.ssa Caterina Polito  
Archeologia: Dott.ssa Michela Rugge  
Asseverazione PEF: Omnia Fiduciaria S.r.l.  
Fauna: Dott. Giacomo Marzano  
Geologia: Geol. Pietro Pepe  
Idraulica: Ing. Luigi Fanelli  
Piano Economico Finanziario: Dott. Marco Marincola  
Vegetazione e microclima: Dott. Leonardo Beccarisi

Cartella VIA\_3/ Identificatore: SIAIND03 **Inquadramento dell'intervento su Catasto**

Sottocartella SIA/ Tavola di inquadramento dell'intervento su Catasto

Nome del file: SIAIND03.pdf Tipologia: Tavola Scala: 1:25.000 / 1:7.000

Autori elaborato: Arch. Sandra Vecchietti

Rev.	Data	Descrizione
00	01/02/22	Prima emissione
01		
02		

Spazio riservato agli Enti:



**Inquadramento intervento su cartografia catastale - Impianto: SPS - TSS**  
1:7.000

**Legenda**

- Recinzione
- Azienda agricola
- Fasce di mitigazione
- Stazione elettrica e Sottostazione Utenti
- Cavidotto MT
- Cavidotto AT
- Limiti Comunali

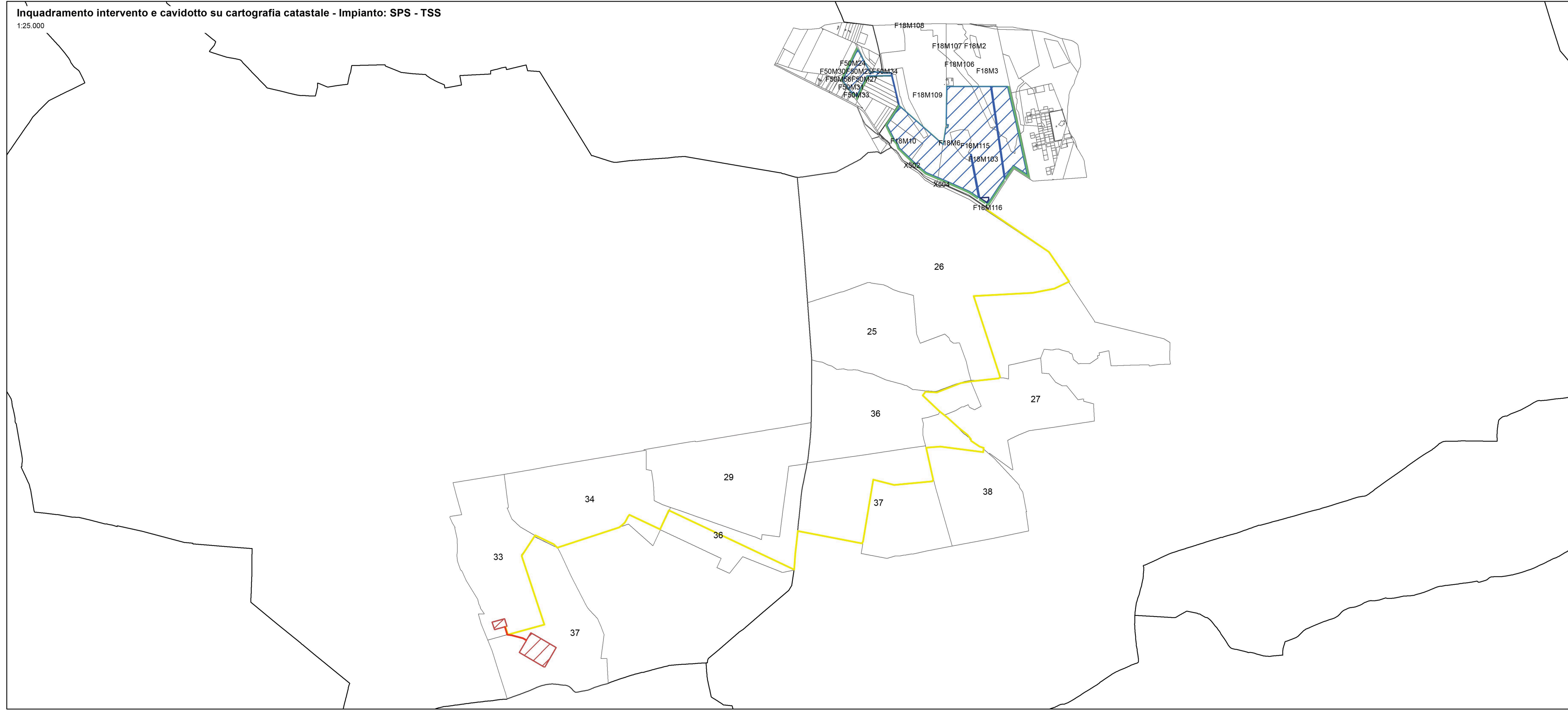

**Inquadramento intervento e cavidotto su cartografia catastale - Impianto: SPS - TSS**  
1:25.000

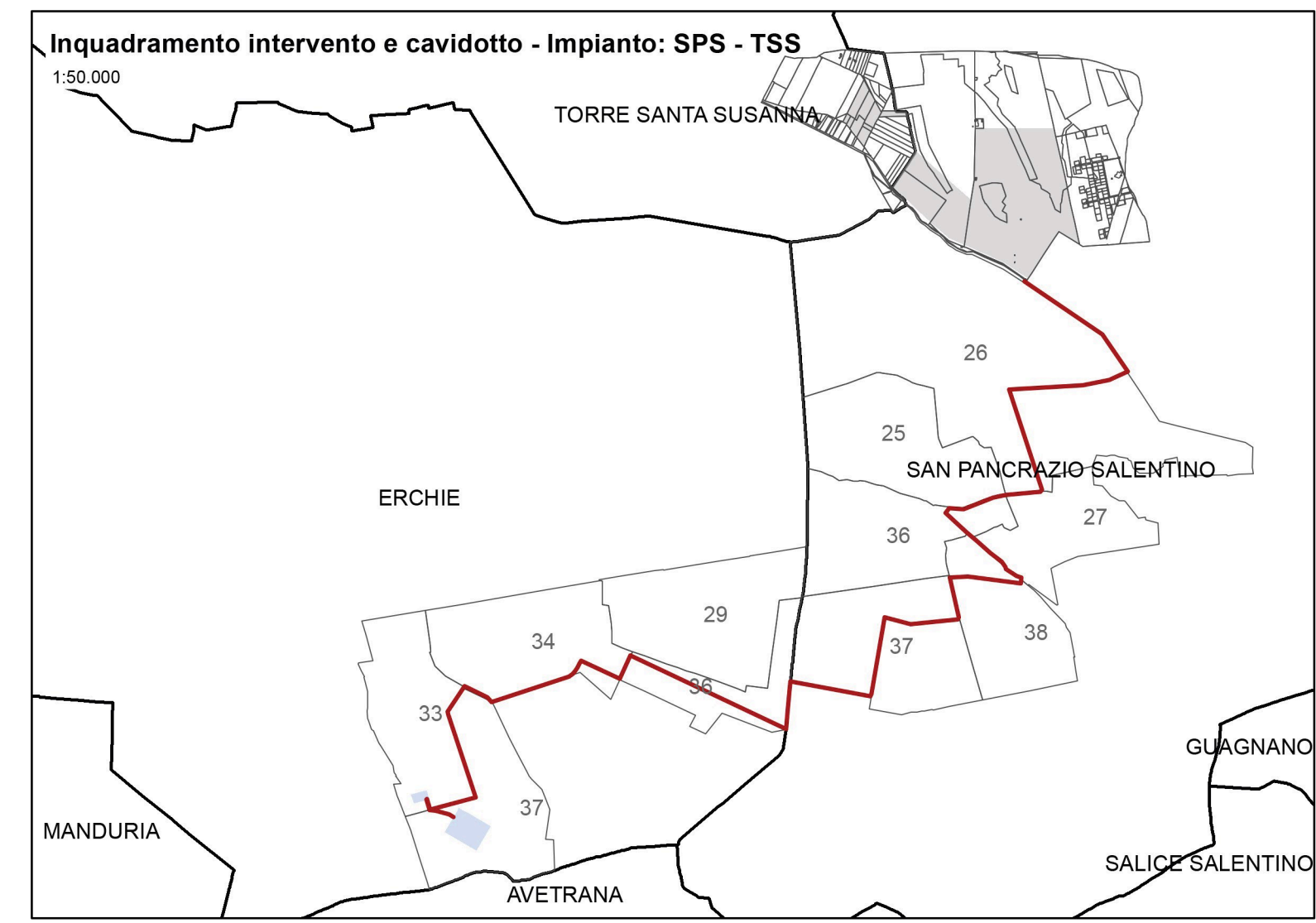

**Inquadramento intervento e cavidotto - Impianto: SPS - TSS**  
1:50.000