

Rev.	Data	Descrizione
00	01/02/22	Prima emissione
01		
02		

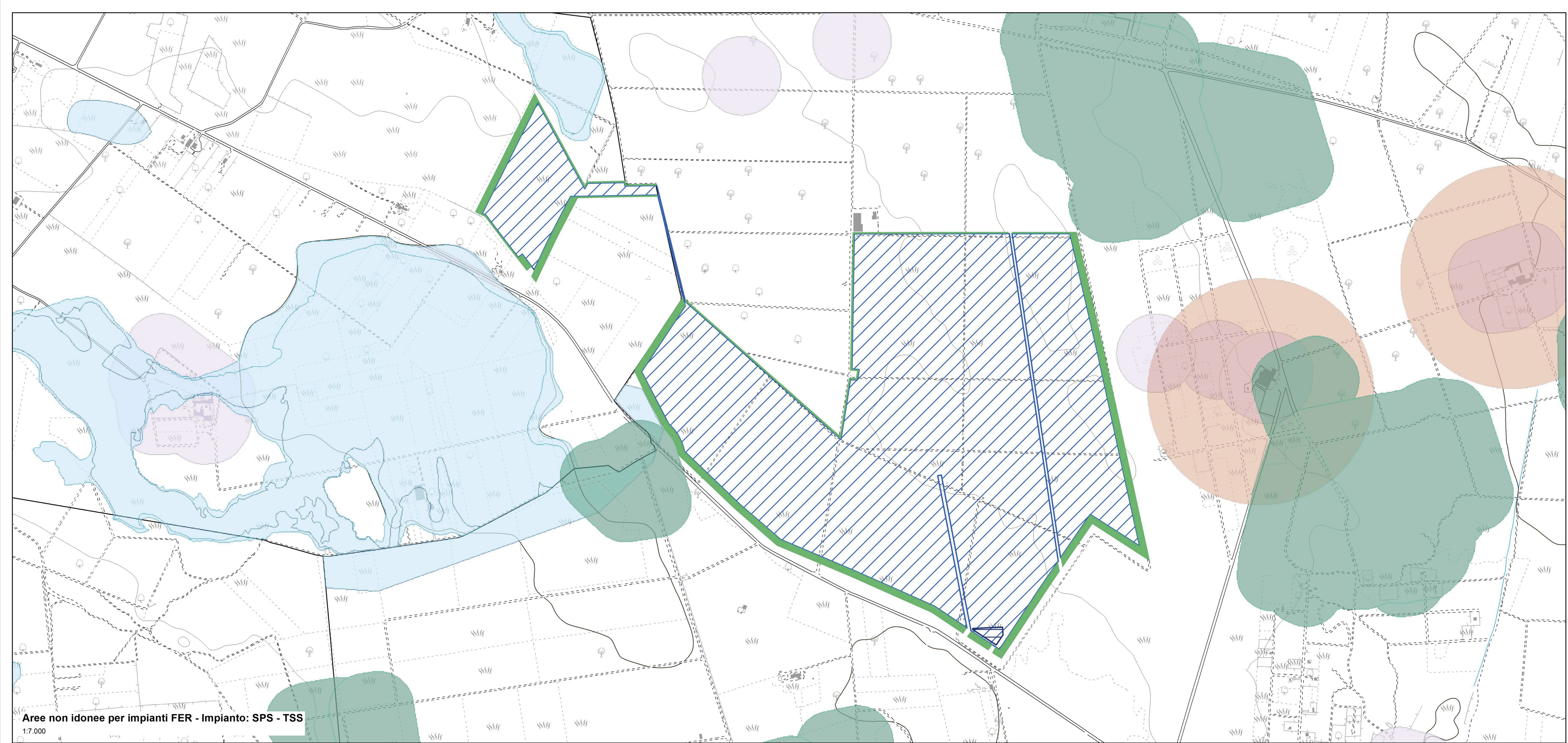

Aree non idonee per impianti FER - Impianto: SPS - TSS
1:7.000

Legenda

- Recinzione
 - Azienda agricola
 - Fasce di mitigazione
 - Stazione elettrica e Sottostazione Utenti
 - Cavidotto MT
 - Cavidotto AT
 - Limiti Comunali
- Aree Protette Nazionali-Regionali**
 - Riserva Statale
 - Parco Nazionale
 - Piano Nazionale Regionale
 - Riserva Naturale Regionale Orientata
 - Area Naturale Marina Protetta
 - Riserva Naturale Marina
 - Zone S.I.C. e Z.P.S.**
 - S.I.C.
 - S.I.C. Posidonio
 - Z.P.S.
 - Zone I.B.A.**
 - Sistemi di naturalità**
 - Principale
 - Secondario
 - Connessioni**
 - Fluviali-estuali
 - Corso d'acqua episodico
 - Aree tampone**
 - Nuclei naturali isolati**
 - Ulteriori siti**
 - Area Piedemurgiana- Fossa Bradanica
 - Area tra SIC-ZPS-IBA di Laterza e Castellana
 - Area acidentale nell'agro di Craxi
 - Siti Unesco**
 - Alberobello
 - Andria
 - Montie
 - Inmobili e aree dichiarate di notevole interesse pubblico (art. 136 D.Lgs. 42/04)**
 - Beni Culturali con 100 m. (parte II D.Lgs. 42/04)**
 - Segnalazioni Carta dei Beni con buffer di 100 m.**
- Aree tutelate per legge (art. 142 D.Lgs. 42/04)**
 - Territori costieri fino a 300 m.
 - Territori contigui ai laghi fino a 300 m.
 - Fiumi Torrenzi e corsi d'acqua fino a 150 m.
 - Boschi con buffer di 100 m.
 - Zone archeologiche con buffer di 100 m.
 - Trattori con buffer di 100 m.
 - P.A.I.**
 - Pericolosità idraulica
 - Pericolosità geomorfologica
 - Rischio
 - P.U.T.T.p.**
 - Ale A
 - Ale B
 - Coni Visuali
 - Fascia di intervisibilità A
 - Fascia di intervisibilità B
 - Fascia di intervisibilità C
 - Grotte con buffer di 100 m.
 - Lame e gravine
 - Zone Ramsar

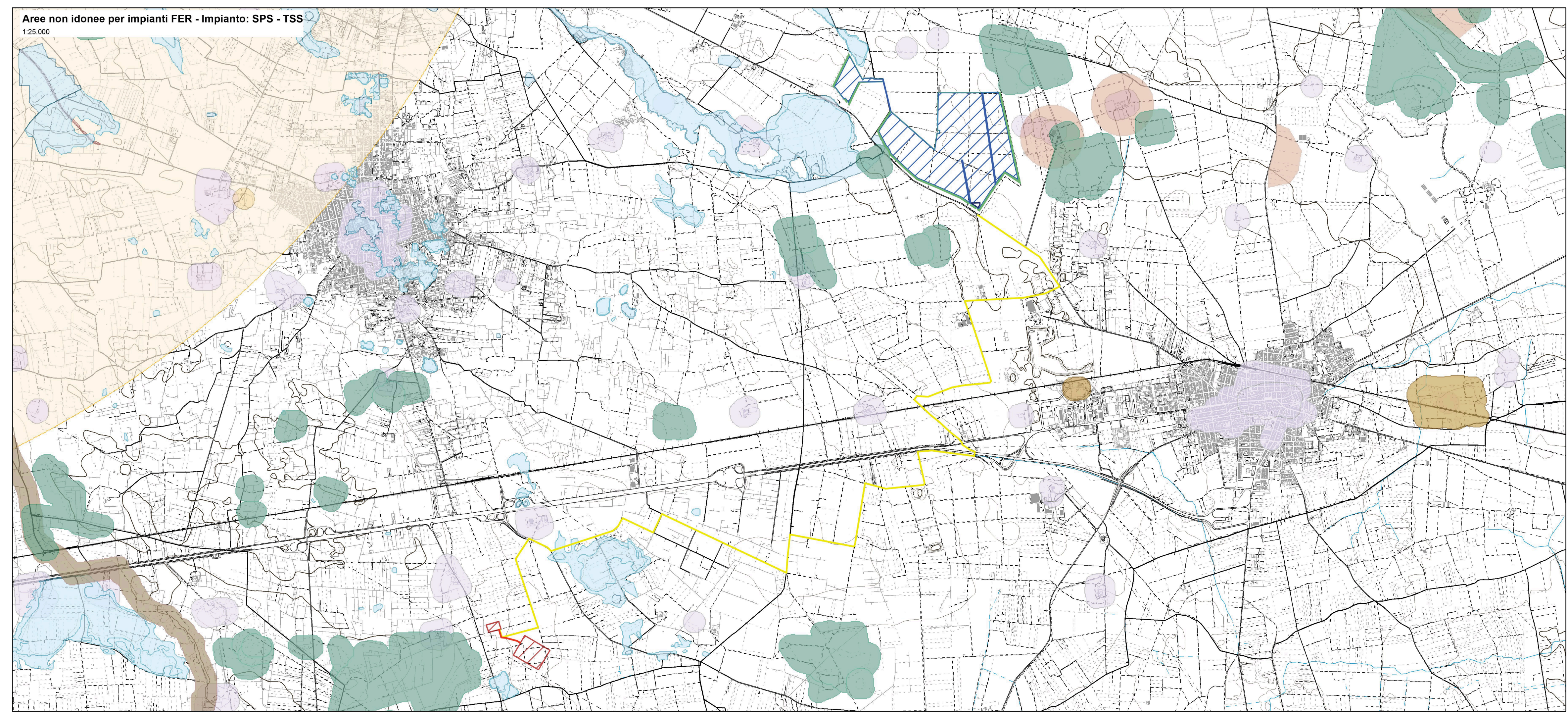

Aree non idonee per impianti FER - Impianto: SPS - TSS
1:25.000

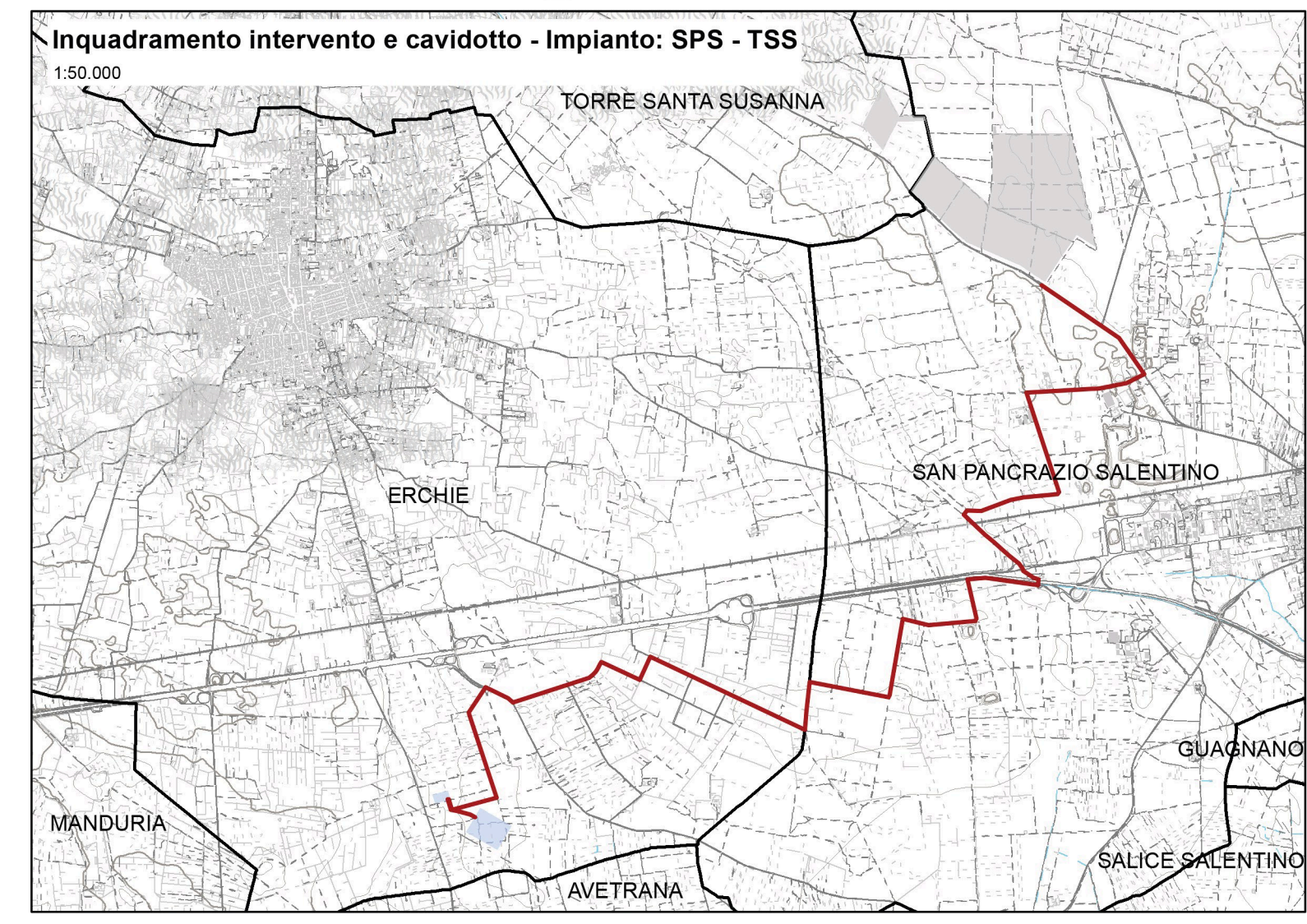

Inquadramento intervento e cavidotto - Impianto: SPS - TSS
1:50.000