

Ortofoto Sito: Santuario S. Antonio



Sito: Santuario di S. Antonio
Vista 1



Sito: Santuario di S. Antonio
Vista 2



Sito: Santuario di S. Antonio
Vista 3



Sito: Santuario di S. Antonio. Stato di Fatto



Sito: Santuario di S. Antonio. Stato di Progetto

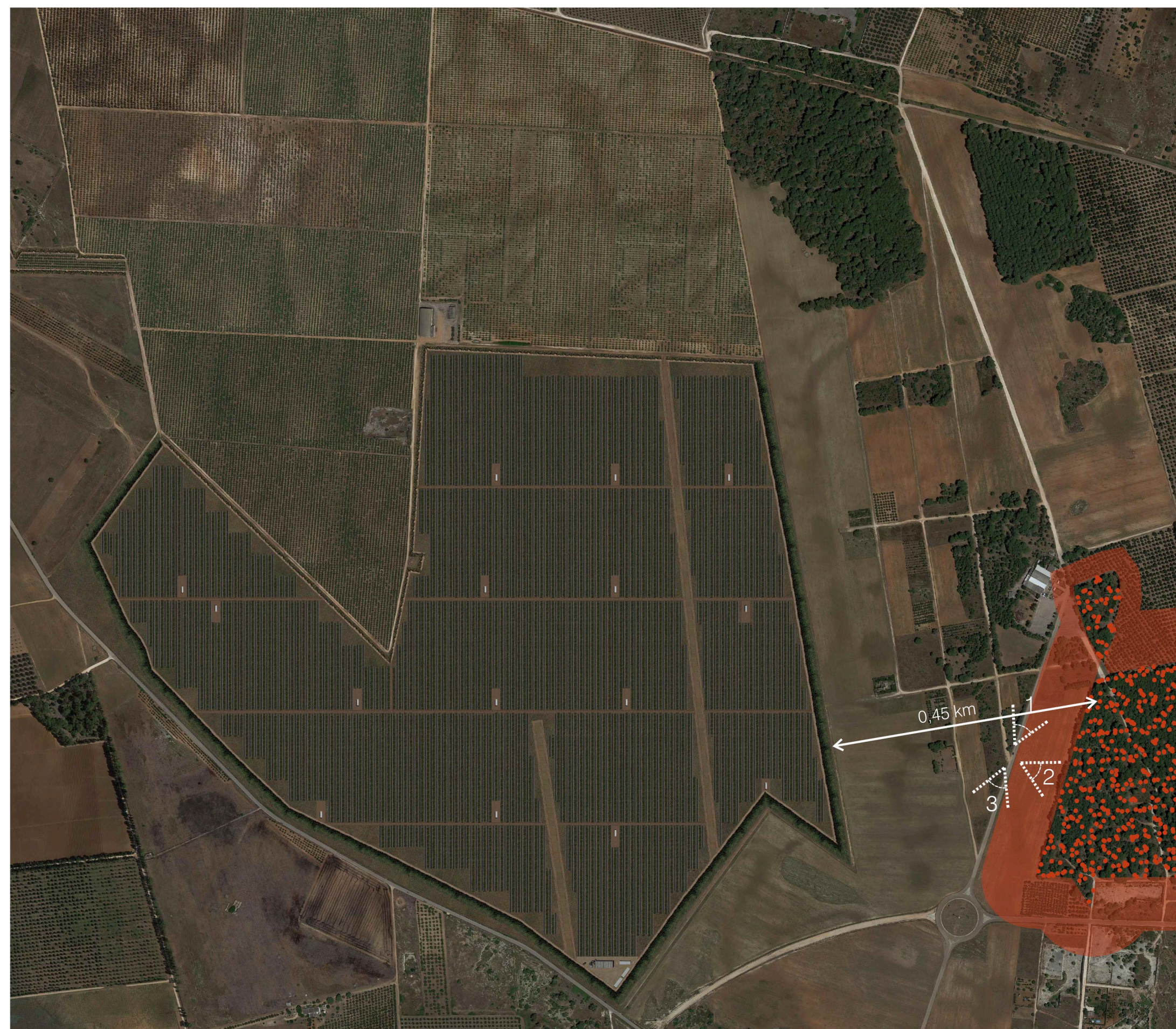
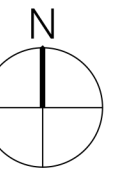

Ortofoto Sito 2: Bosco



Sito 2: Bosco
Vista 1



Sito 2: Bosco
Vista 2



Sito 2: Bosco
Vista 3



Sito 2: Bosco. Stato di Fatto



Sito 2: Bosco. Stato di Progetto



Marseglia Società Agricola S.r.l. (componente agricola)
Marseglia Amaranth Energia e Sviluppo S.r.l. (componente fotovoltaica)

IMPIANTO AGRIVOLTAICO
SITO NEI COMUNI DI SAN PANCRAZIO SALENTINO E TORRE SANTA SUSANNA
IN PROVINCIA DI BRINDISI

Valutazione di Impatto Ambientale
(artt. 23-24-25 del D.Lgs. 152/2006)

Commissione Tecnica PNRR-PNIEC
(art. 17 del D.L. 77/2021, convertito in L. 108/2021)

Prot. CIAE: DPE-0007123-P-10/08/2020

Idea progettuale, modello insediativo e coordinamento generale: AG Advisory S.r.l.

Paesaggio e supervisione generale: CRETA S.r.l.

Elaborazioni grafiche: Elettico Design

Assistenza legale: Studio Legale Sticchi Damiani

Progettisti:

Responsabili VIA: CRETA S.r.l.

Arch. Sandra Vecchietti

Arch. Filippo Boschi

Arch. Anna Trazzi

Arch. Giulia Bortolotto

Arch. Mattia Zannoni

Contributi specialistici:

Acustica: Dott. Gabriele Totaro

Agronomia: Dott. Agr. Barnaba Marinosci

Archeologia: Dott.ssa Caterina Polito

Archeologia: Dott.ssa Michela Rugge

Asseverazione PEF: Omnia Fiduciaria S.r.l.

Fauna: Dott. Giacomo Marzano

Geologia: Geol. Pietro Pepe

Irradiazione: Ing. Luigi Fanelli

Piano Economico Finanziario: Dott. Marco Marincola

Vegetazione e microclima: Dott. Leonardo Beccarisi

Cartella	VIA_3/	Identificatore:	ANPERC04	Analisi percettiva - Elementi sensibili 2
Sottocartella	SIA/			

Descrizione Tavole dell'analisi percettiva - Elementi sensibili 2

Nome del file:	ANPERC04.pdf	Tipologia	Tavola	Scala	-
----------------	--------------	-----------	--------	-------	---

Autori elaborato: Arch. Sandra Vecchietti

Rev.	Data	Descrizione
00	01/02/22	Prima emissione
01		
02		

Spazio riservato agli Enti: