

Planimetria ortofoto - Terme Romane di Malvindi
Stato di progetto



Dettaglio planimetria ortofoto - Terme Romane di Malvindi
Stato di fatto



LEGENDA:

- POSSIBILE COLLEGAMENTO AL PERCORSO GAL TERRA DEI MESSAPI
- MANTENIMENTO CON ADEGUAMENTO DELLA VIABILITA' PEDONALE ESISTENTE
- CREAZIONE DI NUOVI PERCORSI IPPO-CICLO-PEDONALI
- CREAZIONE DI NUOVI PERCORSI CARRAI
- VIEWPOINT-PUNTI INFORMATIVI
- PUNTI DI INTERESSE
- ▼ ACCESSI PRINCIPALI

K-PLAN AREA DI INTERVENTO

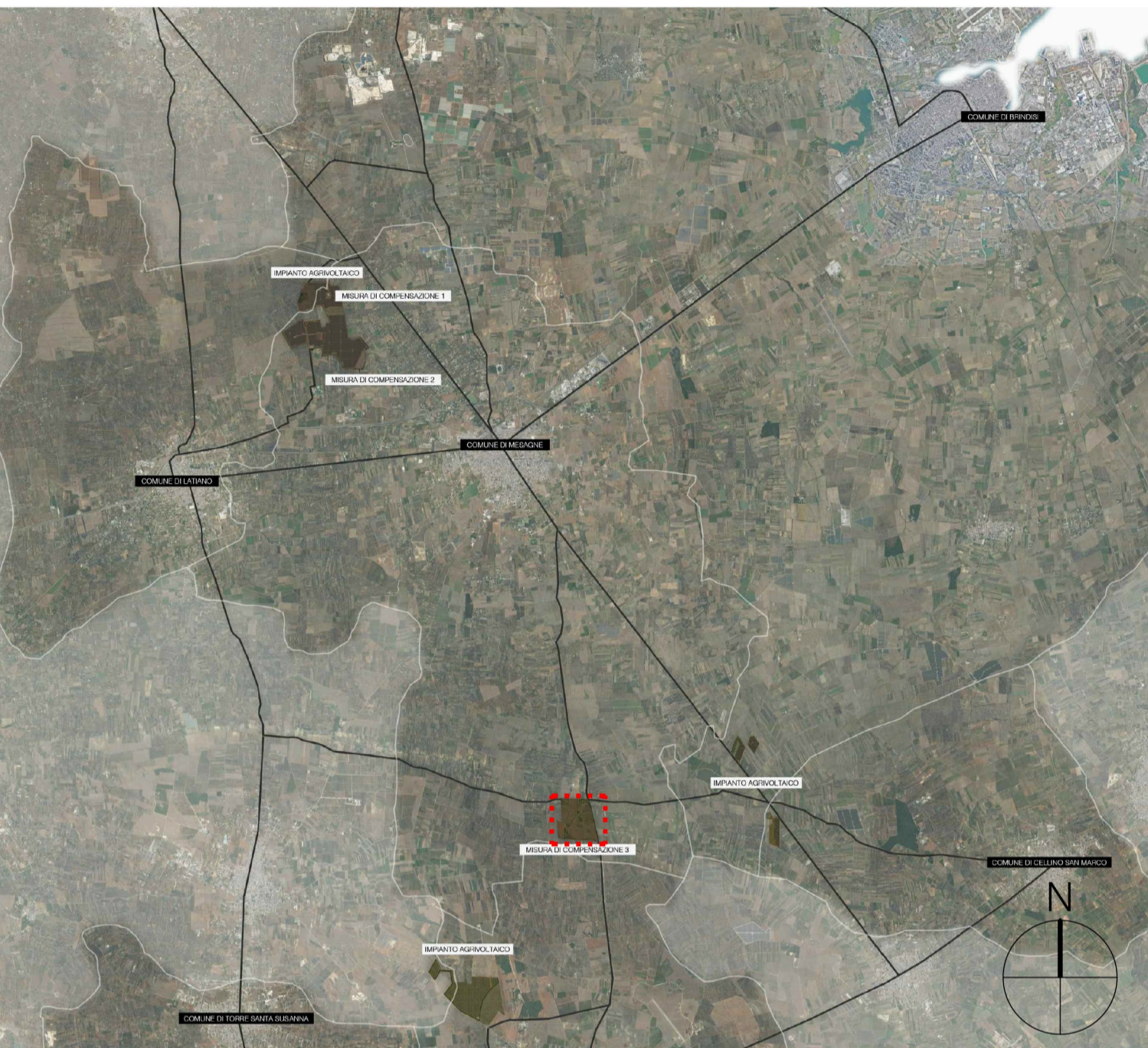

Marseglia Group

Marseglia Società Agricola S.r.l. (componente agricola)
Marseglia Amaranto Energia e Sviluppo S.r.l. (componente fotovoltaica)

IMPIANTO AGRIVOLTAICO
SITO NEI COMUNI DI SAN PANCRAZIO SALENTINO E TORRE SANTA SUSANNA
IN PROVINCIA DI BRINDISI

Valutazione di Impatto Ambientale
(art. 23-24-25 del D.Lgs. 152/2006)
Commissione Tecnica PNRR-PNIEC
(art. 17 del D.L. 77/2021, convertito in L. 108/2021)
Prot. CIAE: DPE-0007123-P-10/08/2020

Idea progettuale, modello insediativo e coordinamento generale: AG Advisory S.r.l.
Pianaggio e supervisione generale: CRETA S.r.l.
Elaborazioni grafiche: Ecietico Design
Assistenza legale: Studio Legale Sticchi Damiani

Progettisti:
Responsabili: V.I.: CRETA S.r.l.
Arch. Sandra Vecchietti
Arch. Filippo Boschi
Arch. Anna Trazzi
Arch. Giulia Bortolotto
Arch. Mattia Zannoni

Contributi specialistici:
Acustico: Dott. Gabriele Totaro
Agronomia: Dott. Agr. Barbara Marinacci
Agronomia: Dott. Agr. Giuseppe Palladino
Archeologia: Dott.ssa Caterina Polito
Archeologia: Dott.ssa Michela Rugge
Assicurazione PVF: Omnia Finanziaria S.r.l.
Fisica: Dott. Giacomo Marzano
Geologia: Geol. Pietro Pepe
Idraulica: Ing. Luigi Fanelli
Piano Economico Finanziario: Dott. Marco Marincola
Vegetazione e microclima: Dott. Leonardo Beccarisi

Cartella	VIA_3/	Identificatore:	Terme romane di Campofreddo - Tavola 3
Sottocartella	PROG_COMP/	Identificatore:	PROGCOMP309
Descrizione	Ripristino ecologico, tutela e valorizzazione dell'area delle antiche terme romane di Campofreddo - Tavola 3		
Nome del file:	PROGCOMP309.pdf	Tipologia	Scala
		Tavola	1:1.000 / 1:200

Autori elaborato: Arch. Sandra Vecchietti

Rev.	Data	Descrizione
01	01/02/22	Prima emissione
02		

Spazio riservato agli Enti: