

LEGENDA
 --- LineaMT
 □ Area Impianto

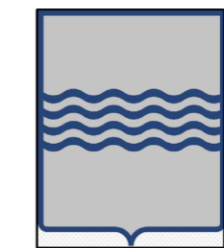
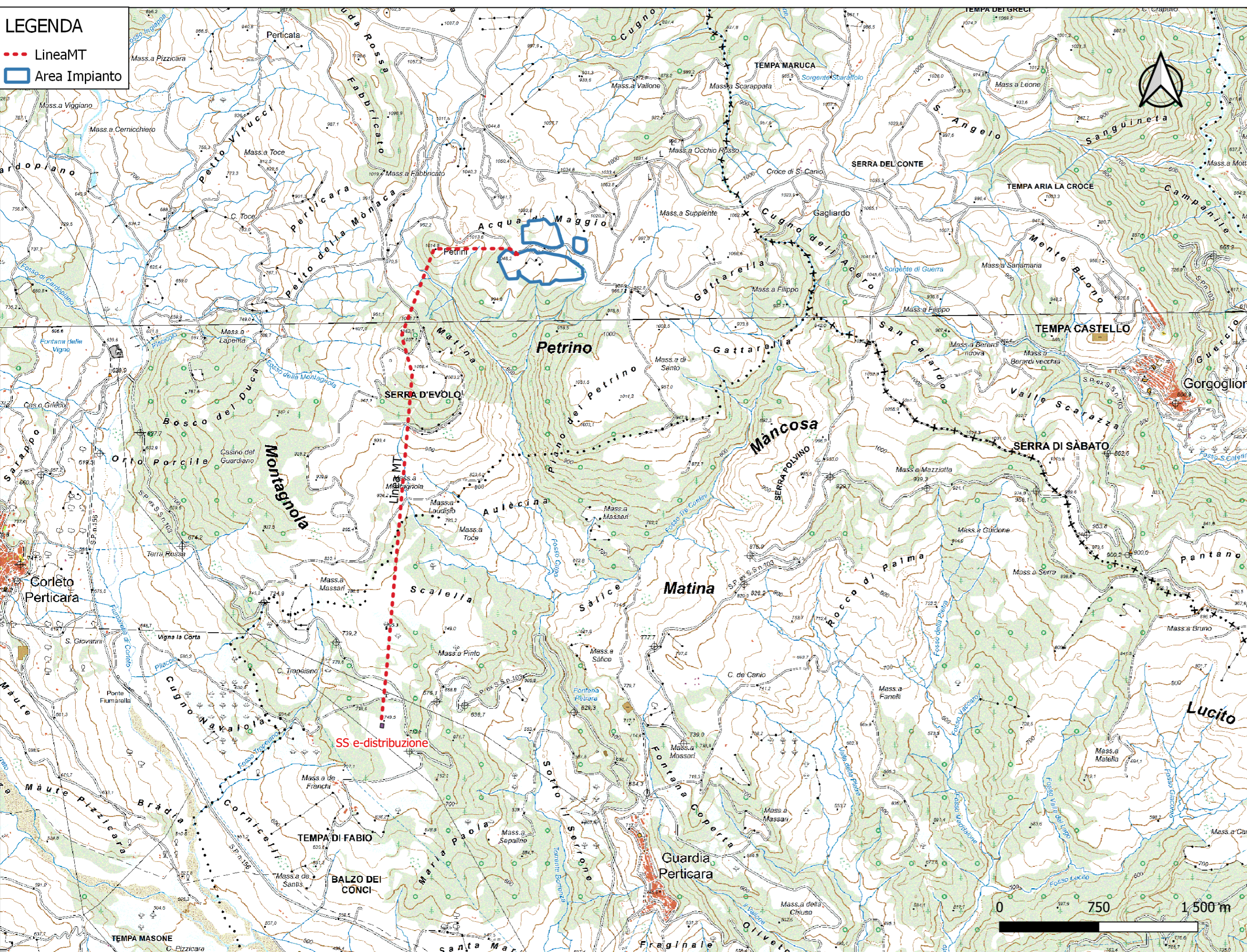

Regione Basilicata
 Provincia di Potenza
 Comune di Corleto Perticara

PROGETTO PER LA REALIZZAZIONE DI UN IMPIANTO FOTVOLTAICO DELLA POTENZA PARI A 12.45 MW E RELATIVE OPERE DI CONNESSIONE
 sito in Corleto Perticara (PZ), localita' Acqua di Maggio

AUTORIZZAZIONE UNICA e VALUTAZIONE DI IMPATTO AMBIENTALE
 ai sensi dell'art. 12 - D.Lgs. n. 387 del 29 Dicembre 2003 e D.Lgs 152/2006

PROPONENTE:

OPALE NEW ENERGY S.R.L.
 Piazza Cavour, Roma (RM)
 P.iva 16246061002

OGGETTO:

Corografia di inquadramento su CTR

ELABORATO N.:

T01

Scala:
 1:25.000

Formato:
 A3 +

Data:
 20/02/2022

Elaborato:
 EL.S222.T01

Progettazione

Ing. Andrea Ortolani
 andrea.ortolani1@ingpec.eu

Sviluppo progetto

ELION ELION S.R.L.
 via del Carso, 27
 61121 Pesaro (PU)
 P. IVA 02671350417

Coordinatore Progettista

Ing. Andrea Ortolani
 andrea.ortolani1@ingpec.eu

REVISIONI:

N°	DATA	DESCRIZIONE
01		
02		
03		
04		
05		
06		