

A.4.2 - CARTA DEL POTENZIALE ARCHEOLOGICO

POTENZIALE ARCHEOLOGICO

- Basso**
- Evidenze note da Bibliografia**
- Beni paesaggistici-art.142 "Aree tutelate per legge"**
- art. 142 m) Zone di interesse archeologico ope legis**
- art. 142 m) Zone di interesse archeologico di nuova istituzione**
- Beni culturali-art.10 "Beni interesse artistico,storico e archeologico"**
- art. 10) Tratturi**
- art. 10) Beni monumentali**
- art. 10) Beni d'interesse archeologico**
- PROGETTO**
- Area Impianto**
- Cavidotto**
- Limiti Comunali**
- Limiti regionali**

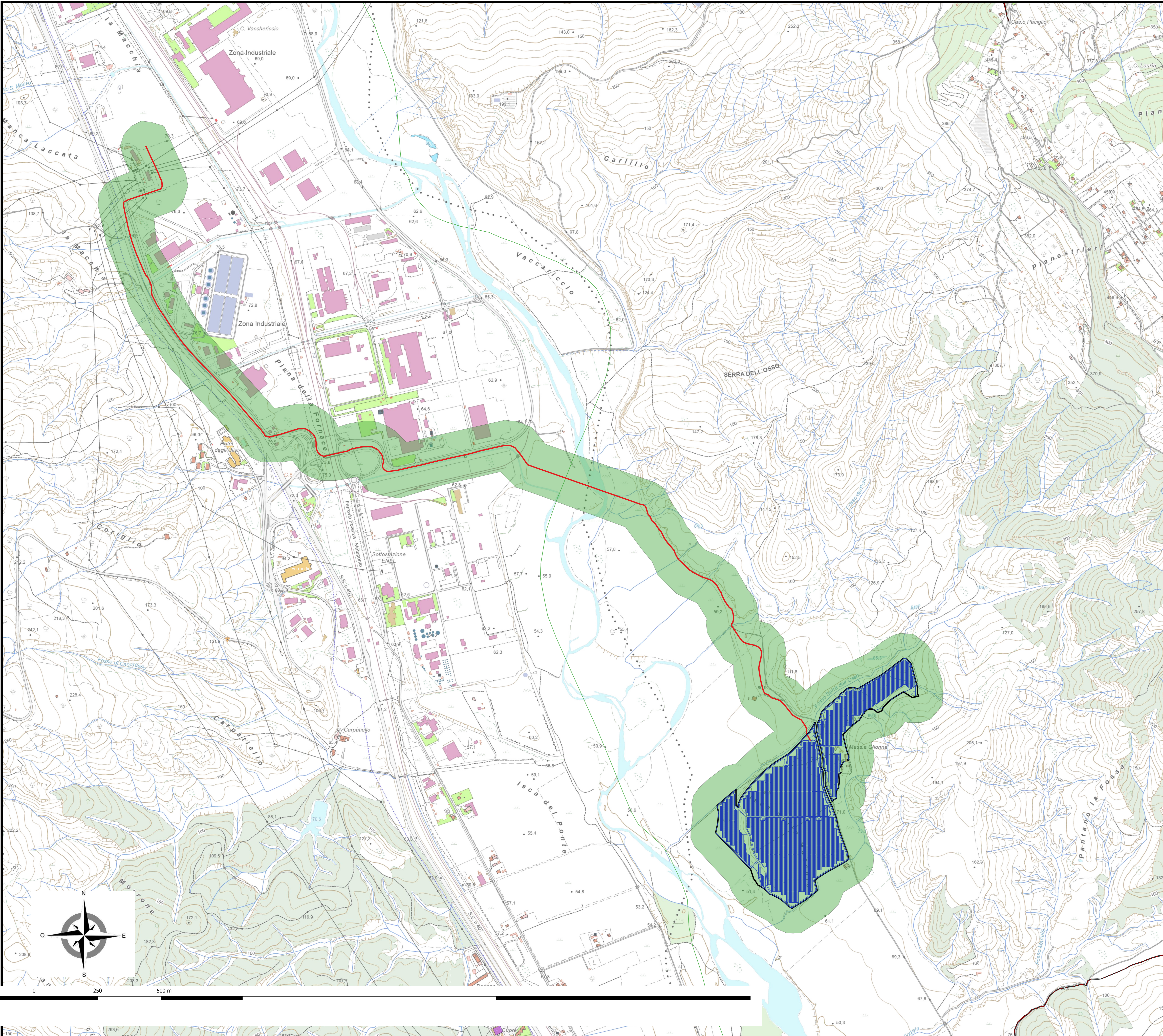

REGIONE BASILICATA
Comune di Pomarico (MT)

Tavola: **A.4.2** Elaborato: **Carta del Potenziale Archeologico** Scala: **1:10000**

PROPRONTE:
FOTOVOLTAICA SRL

REVISIONI					
REV.	DATA	DESCRIZIONE	ESECUITO	VERIFICATO	APPROVATO
00	14/01/2021	EMMISSIONE			

SPAZIO RISERVATO AGLI ENTI: Archeologo: