

A.4.1 CARTA DELLE EVIDENZE ARCHEOLOGICHE

- Evidenze note da Bibliografia
- AREA DI INDAGINE 5Km
- PROGETTO**
- Impianto FV
- Cavidotto
- Beni paesaggistici-art.142 "Aree tutelate per legge"**
- art. 142 m) Zone di inteersse archeologico ope legis
- art. 142 m) Zone di interesse archeologico di nuova istituzione
- Beni culturali-art.10 "Beni interesse artistico,storico e archeologico"**
- art. 10) Tratturi
- art. 10) Beni monumentali
- art. 10) Beni d'interesse archeologico
- Limiti_regionali
- Limiti_Comunali

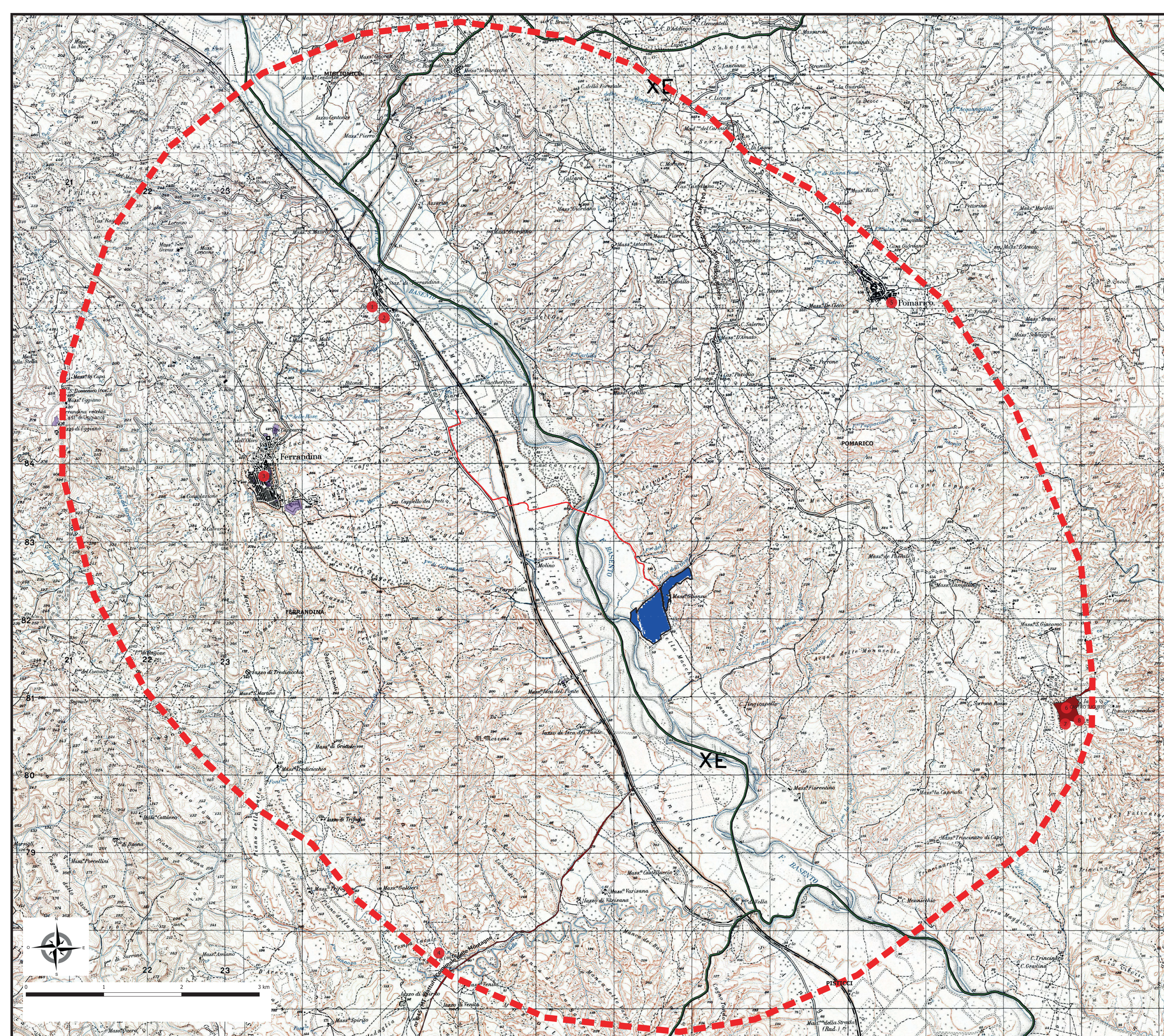

REGIONE BASILICATA
Comune di Pomarico (MT)

Tavola: **A.4.1** Elaborato: **Carta delle Evidenze Archeologiche** Scala: **1:15000**

PROPRONTE:
FOTOVOLTAICA SRL

REVISIONI		ESEGUITO	VERIFICATO	APPROVATO
REV.	DATA	DESCRIZIONE		
00	14/01/2021	EMMISSIONE	Ing. Francesco Deiana	Ing. Gabriele Pizzo Romo

SPAZIO RISERVATO AGLI ENTI: Archeologo:

