

Legenda generale

- Area catastale impianto fotovoltaico a realizzarsi
- Cavidotto di connessione impianto MT
- Cavidotto di connessione MT tra i lotti
- Confine Foglio Catastale

Inquadramento - Key-Plan

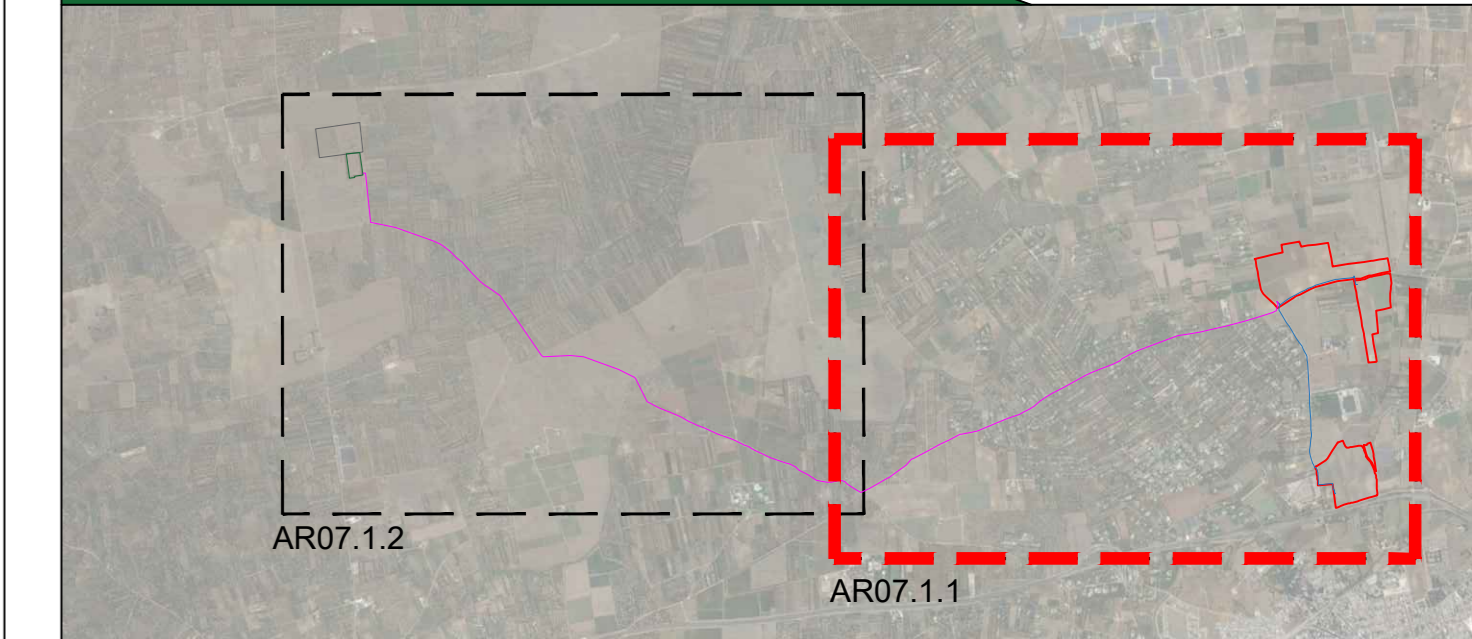

Provincia di Brindisi: Key-Plan

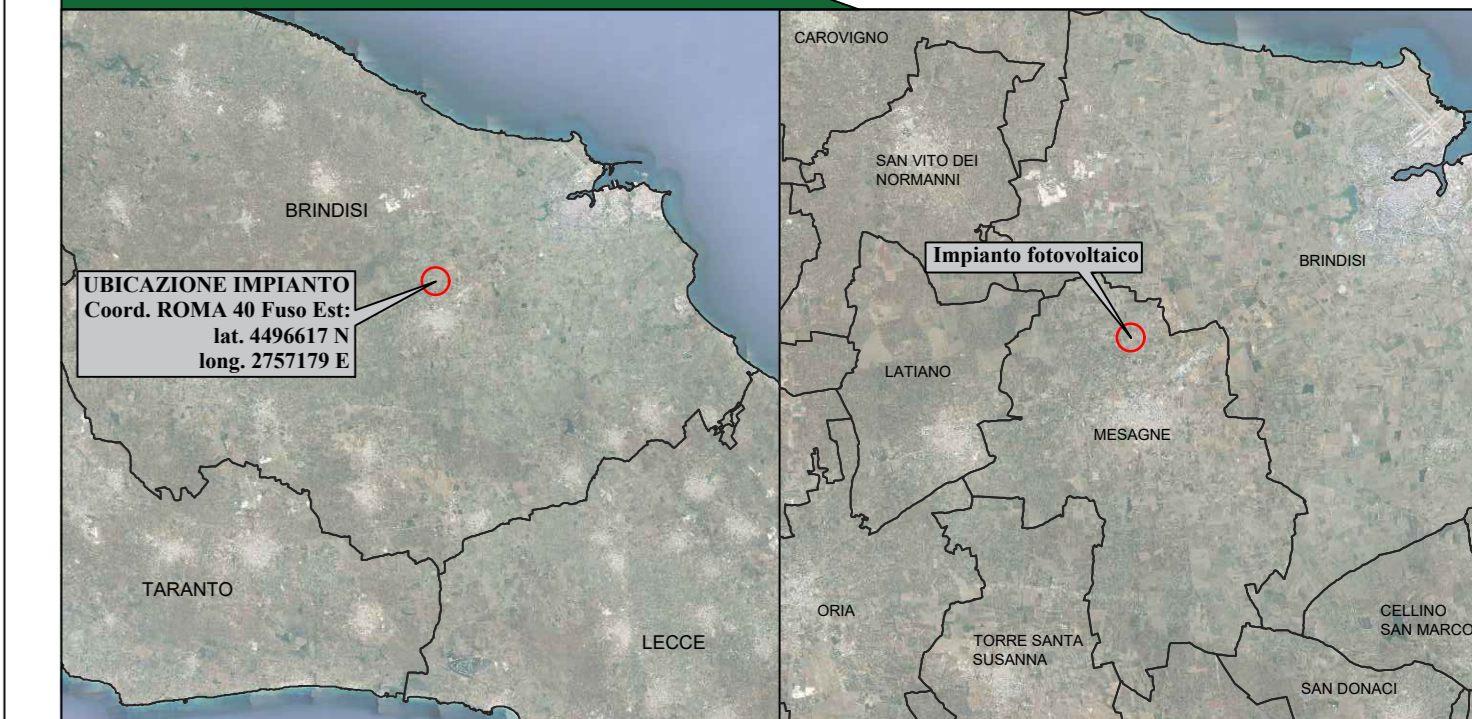



CITTA' DI MESAGNE

Impianto agrovoltaiico "Fruttidoro"
 della potenza di 20,00 MW in immissione e 23,49 MW in DC
PROGETTO DEFINITIVO

COMITENTE: **SONEDIX SANTA CATERINA S.p.A.**
 Via Etore di Soria, 19 - 10121 Torino (TO)
 P.IVA: 0214200017
 Tel. 02 49524310
 email:pec: ssc@sonedix.com

PROGETTAZIONE: **TEKNE** SOCIETA' DI INGEGNERIA
 Via Vercellina, 11 - 10123 ACQUA
 Tel. 02 49524310 - 02 49524315
 www.progettati.it - e-mail: info@progettati.it

PROGETTISTA: **DR. ING. RENATO MENZIO** (Distributore Tecnico)

LEGALE RAPPRESENTANTE: **DR. RENATO MENZIO**



PD
PROGETTO DEFINITIVO

CAVIDOTTO DI CONNESSIONE SU BASE CATASTALE

Tavolo: **AR07.1.1**
 Filename: **TA07-CAVOT-Connessione**
 Protocollo: **Tekne**

Data l'emissione: **Febbraio 2022**

Redatto:	Verificato:	Approvato:	Scala:
g.pisan	a.perruso	a.perruso	1:4.000

TKA595