



Figura 9



Figura 8



Figura 7

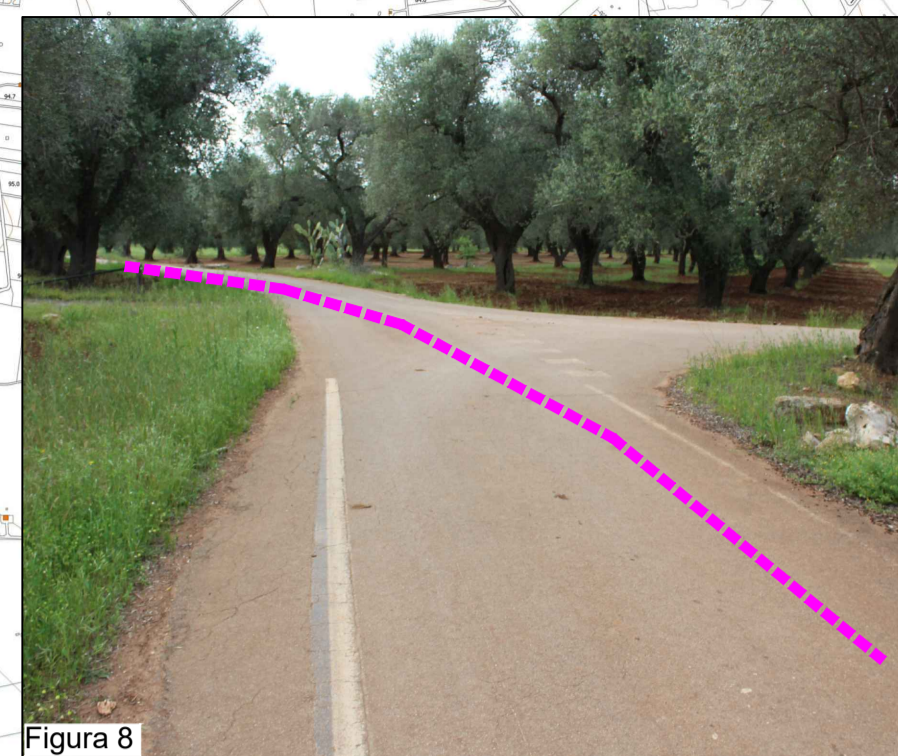

Figura 6

ANALISI DEL PERCORSO CAVIDOTTO MT				
Tratto	Tipologia	Denominazione	L. (m)	Riferimento fotografico
A-B	Tratto entro terreno agricolo	-	335	Figura 1
B-C	Tratto su strada asfaltata	SP37	1305	Figura 2
C-D	Tratto su strada asfaltata	Via Vecchia Francavilla	3455	Figura 3
D-E	Tratto su strada sterrata	Strada Vicinale Contrada Moreno	1940	Figura 4 Figura 5
E-F	Tratto entro terreno incolto	Strada Comunale Ceglie Messapica-Mesagne	735	Figura 6
F-G	Tratto entro strada sterrata	-	200	Figura 7
G-H	Tratto entro strada asfaltata	Strada Vicinale	1840	Figura 8 Figura 9
Totale percorso cavidotto MT			9810	

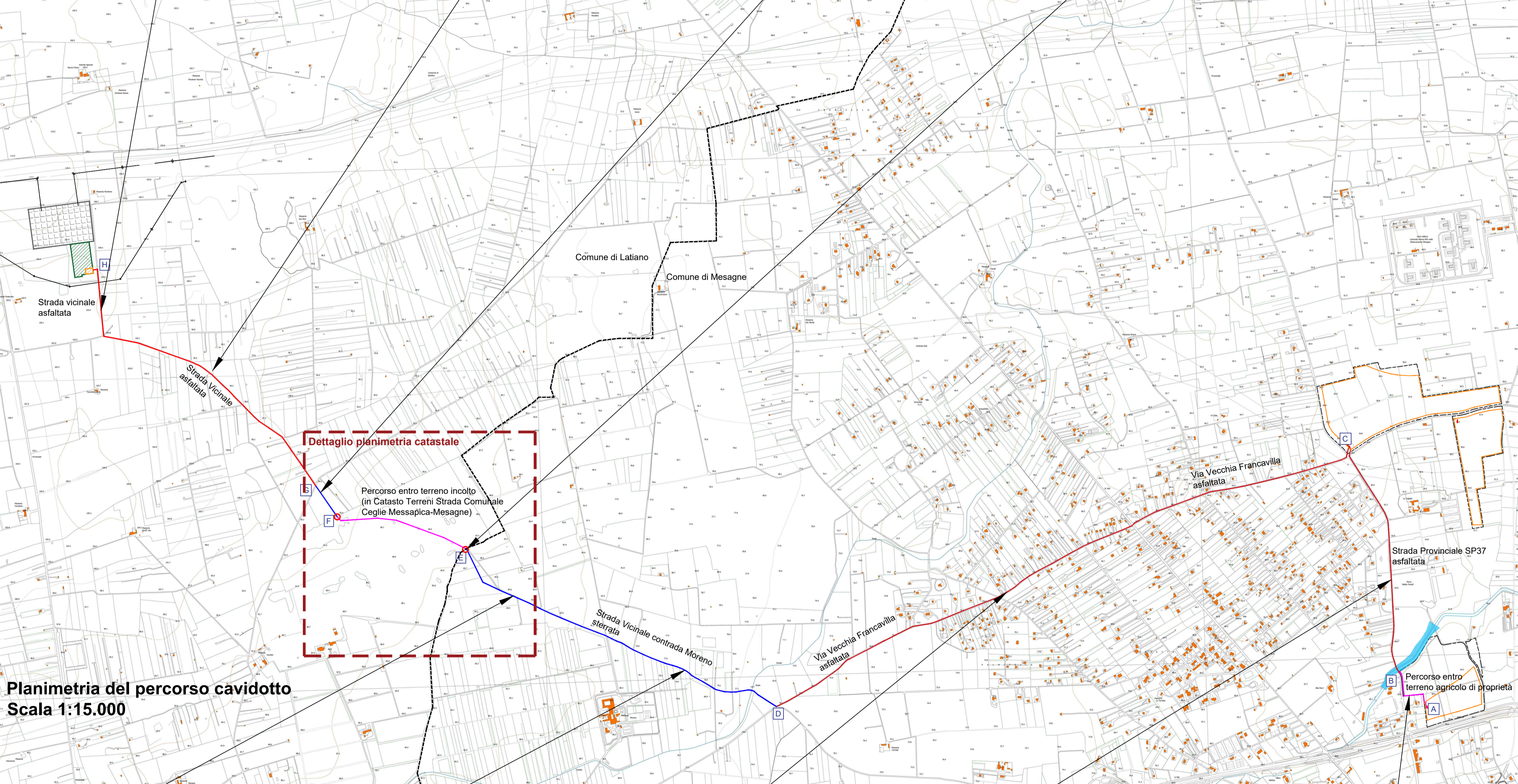
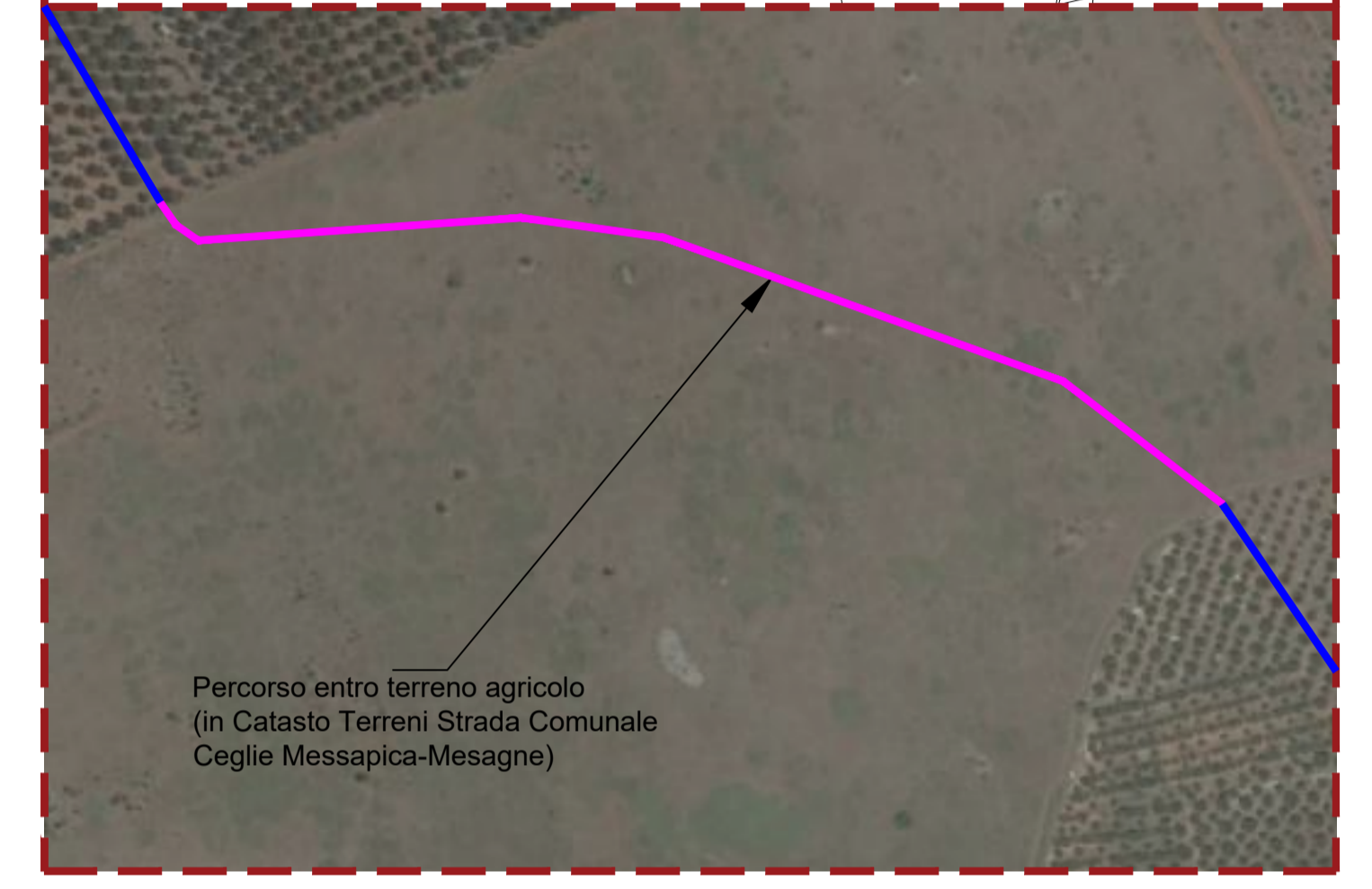
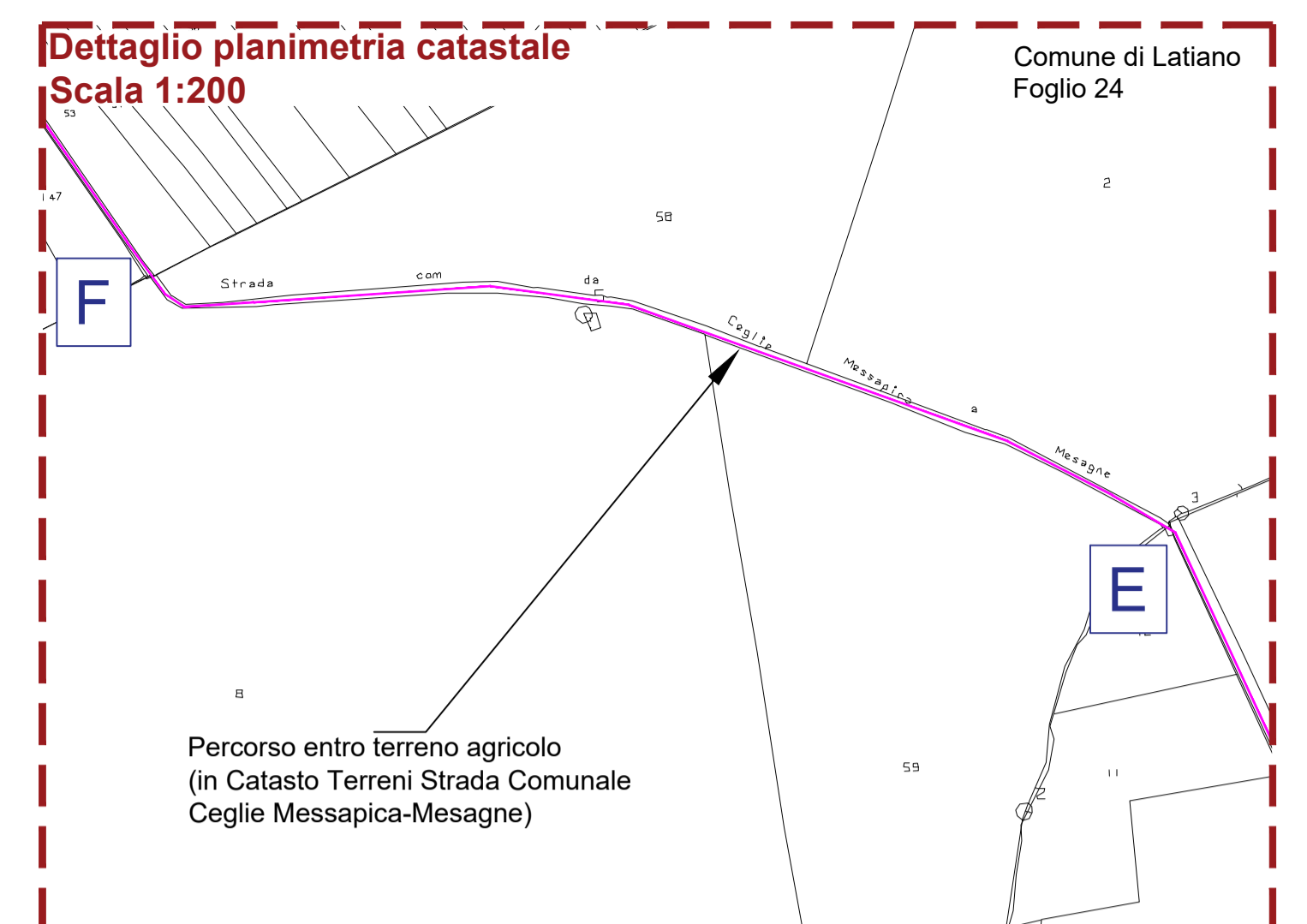

Planimetria del percorso cavidotto
Scala 1:15.000



Figura 5



Figura 4

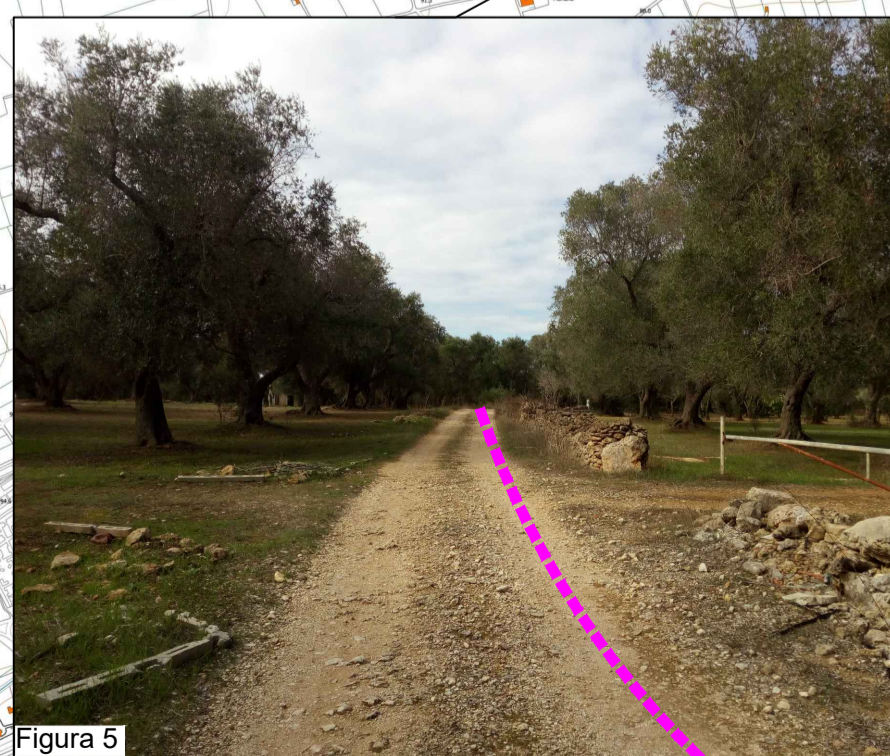

Figura 3



Figura 2



Figura 1

CITTA' DI MESAGNE

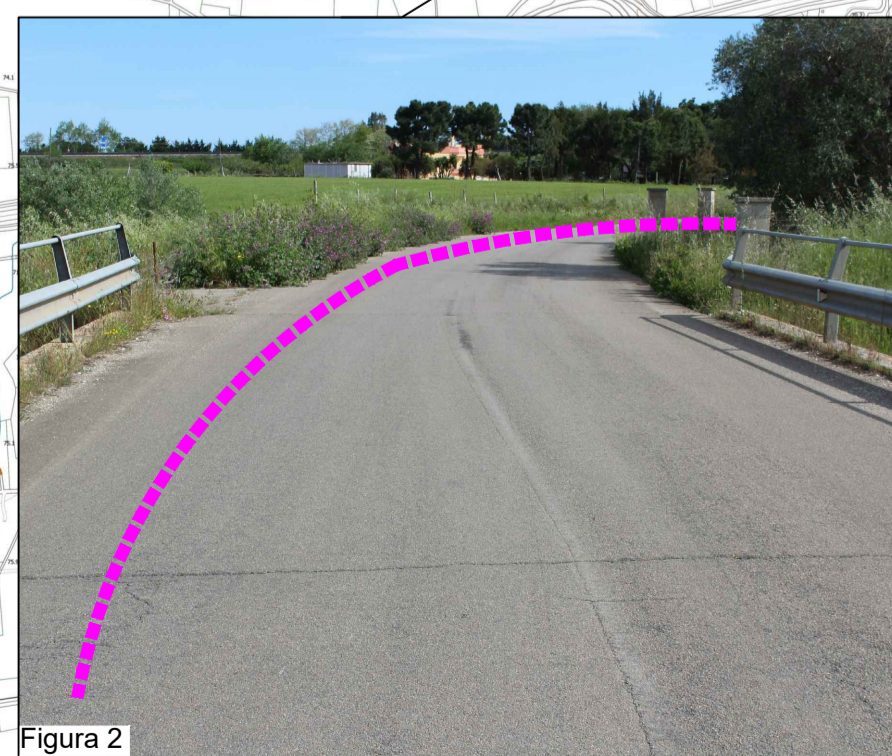
Impianto agrovoltico "Fruttidoro"
della potenza di 20,00 MW in immissione e 23,49 MW in DC
PROGETTO DEFINITIVO

COMMITTENTE:

SONNEDIX SANTA CATERINA s.r.l.
Via Ettore de Sonnaz, 19 - 10121 Torino (TO)
P.IVA: 12214320017
Tel. 02 495243310
emailpec: sxcaterina.pec@maildoc.it

PROGETTAZIONE:

TEKNE SOCIETA' DI INGEGNERIA

TEKNE srl
Via Vincenzo Gioberti, 11 - 76123 ANDRIA
Tel +39 0883 552714 - 552841 - Fax +39 0883 552915
www.gruppoitekne.it - e-mail: contatti@gruppoitekne.it

PROGETTISTA:
Dott. Ing. Renato Pertuso
(Direttore Tecnico)

INGLEGGIERE
RENATO PERTUSO
SCALA 463
PUBBLICISTA
INGEGNERIA ELETTRA-ACQUEDOTTI

LEGALE RAPPRESENTANTE:
dott. Renato Mansi

PD PROGETTO DEFINITIVO

REPORT FOTOGRAFICO PERCORSO CAVIDOTTO

Tavola: **RE17.AII.1**

Filename: TW463PDR17A14P00P1KgrfcoanteR10ag

Data 1ª emissione: **Febbraio 2022**

Redatto:	Verificato:	Approvato:	Scala:
A. FORTUNATO	G. PERTUSO	R. PERTUSO	1:15.000 1:200

Protocollo Tekne: **TKA595**