

Nota

Nell'area oggetto dell'intervento non sono presenti interferenze con i beni tutelati dall' art. 142, comma 1 del Codice, ovvero "aree tutelate per legge" (come da elaborato grafico allegato).

Legenda PPTR beni tutelati ai sensi dell'art. 142 comma 1 del Codice dei beni culturali e del paesaggio

-  Territori costieri
-  Fiumi e torrenti, acque pubbliche
-  Parchi e riserve naturali
-  Boschi
-  Zone gravate da usi civici
-  Zone umide Ramsar
-  Zone di interesse archeologico
-  Aree contorni ai laghi

Legenda area di impianto

-  Perimetro Builli 1
 -  Perimetro Builli 2
 -  Cavidotto interrato
 -  CP Copertino
- Raggio 3km

AREA DI IMPIANTO

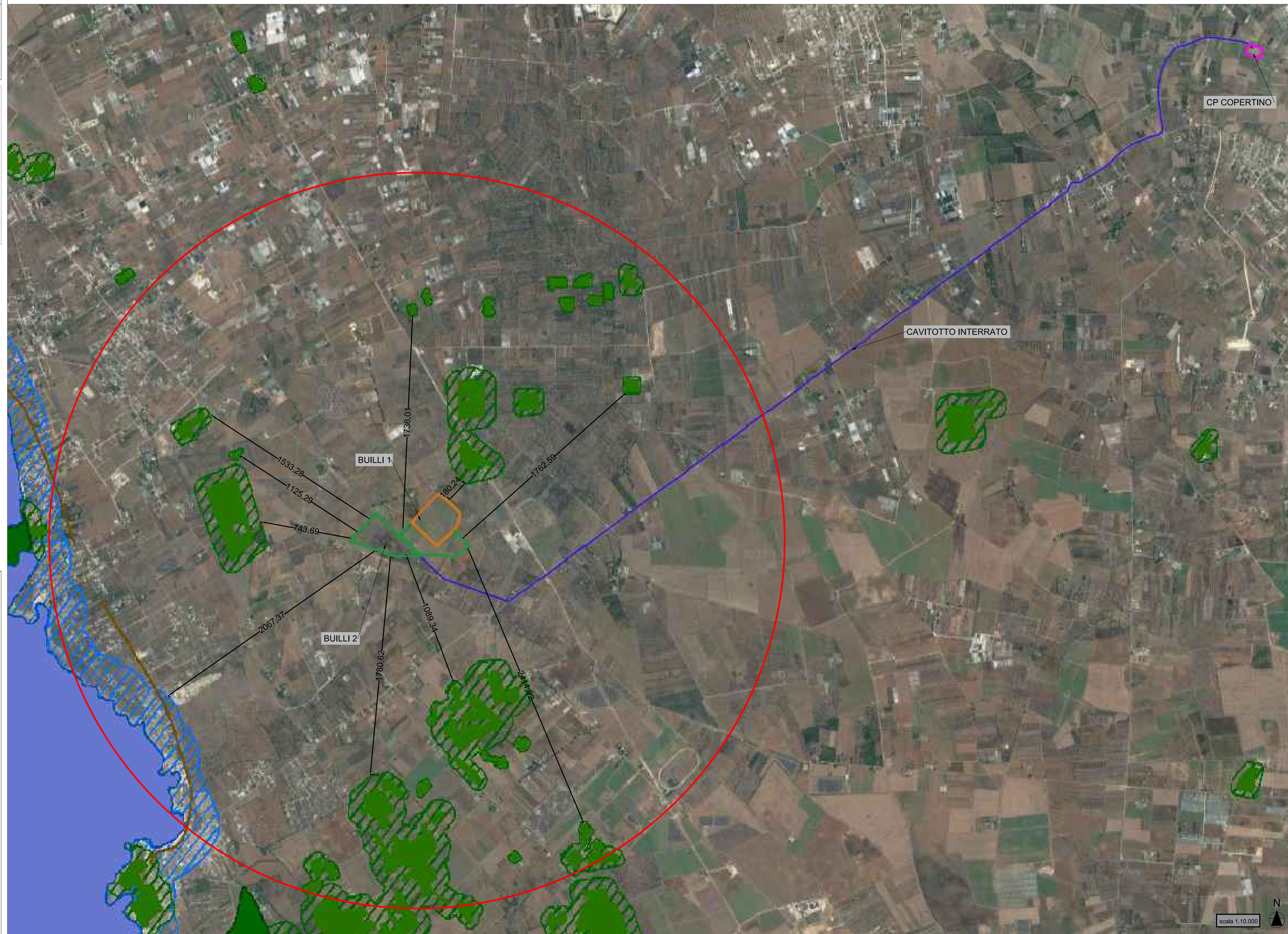

COMUNE DI NARDO'
PROVINCIA DI LECCE
Progetto agrovoltaico "Builli"



Ingveprogetti s.r.l.s.
via Geofilo n.7-72023, Mesagne (BR)
email: info@ingveprogetti.it

RESPONSABILE DEL PROGETTO
Ing. Giorgio Vece

PROGETTO
Ing. Giorgio Vece

TIMBRO E FIRMA:



COSTRUZIONE ED ESERCIZIO DI UN IMPIANTO AGROVOLTAICO INTEGRATO DI PRODUZIONE ELETTRICA DA FONTE FOTOVOLTAICA E DI PRODUZIONE AGRICOLA, DENOMINATO "BULLI", SITO NEL COMUNE DI NARDO' (LE), IN LOCALITÀ BULLI, E DELLE OPERE ED INFRASTRUTTURE CONNESSE NEI COMUNI DI NARDO', COPERTINO E LEVERANO (LE), CON POTENZA NOMINALE PARI A 14.250,00 KWN E POTENZA DI PICCO (POTENZA MODULI) PARI A 16.564,80 KWP.

Oggetto: Mappatura dei vincoli ai sensi dell' art. 142

ELABORATO: AG7SE31_RelazionePaesaggistica_11	PROGETTISTA: Ing. Giorgio Vece
SCALA: 1:10.000	TIMBRO E FIRMA:

STATO DI PROGETTO		PROGETTO DEFINITIVO				
N°	DATA	DESCRIZIONE	PROCEDURA	PROGETTO	VERIFICATO	APPROVATO
00	DICEMBRE 2021	Prima emissione	PIA	Ing. Giorgio Vece	Ing. Giorgio Vece	
01						
02						
03						
04						

Committente: LECCE 2 PV S.R.L.
(divisione da GR Value Development S.r.l.)
Via Durini n°9
20122 Milano,
Cod. Fisc & P. IVA 12262240968



