

Perimetro Builli 2 ◆ Perimetro Builli 1

COMUNE DI NARDO'
 PROVINCIA DI LECCE
 Progetto agrovoltaiico "Builli"



PROGETTO
ingveprogetti s.r.l.s.
 via Geofilo n.7-72023, Mesagne (BR)
 email: info@ingveprogetti.it

RESPONSABILE DEL PROGETTO
 Ing. Giorgio Vece

COSTRUZIONE ED ESERCIZIO DI UN IMPIANTO AGROVOLTAICO INTEGRATO DI PRODUZIONE ELETTRICA DA FONTE FOTVOLTAICA E DI PRODUZIONE AGRICOLA, DENOMINATO "BULLI", SITO NEL COMUNE DI NARDÒ (LE), IN LOCALITÀ BULLI, E DELLE OPERE ED INFRASTRUTTURE CONNESSE NEI COMUNI DI NARDÒ, COPERTINO E LEVERANO (LE), CON POTENZA NOMINALE PARI A 14.250,00 KWN E POTENZA DI PICCO (POTENZA MODULI) PARI A 16.564,80 KWP.

Oggetto: Inquadramento area impianto con rilievo planimetrico

ELABORATO:
 AG7SE31_RilievoPianoAltimetrico_04_REV2

PROGETTISTA:
 Ing. Giorgio Vece

SCALA:
 1:5000
 1:500

TIMBRO E FIRMA:

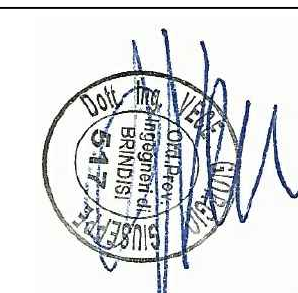

STATO DI PROGETTO		PROGETTO DEFINITIVO				
N°	DATA	DESCRIZIONE	PROCEDURA	PROGETTO	VERIFICATO	APPROVATO
00	AGOSTO 2020	Prima emissione	AU	Ing. Giorgio Vece	Ing. Giorgio Vece	GR Value Development S.r.l.
01	DICEMBRE 2020	Prima revisione	AU	Ing. Giorgio Vece	Ing. Giorgio Vece	GR Value Development S.r.l.
02	DICEMBRE 2021	Prima emissione	PUA	Ing. Giorgio Vece	Ing. Giorgio Vece	GR Value Development S.r.l.
03						
04						

Committente: LECCE 2 PV S.R.L.
 (scissione da GR Value Development S.r.l.)
 Via Durini n°9
 20122 Milano,
 Cod. Fisc. & P. IVA 12262240968

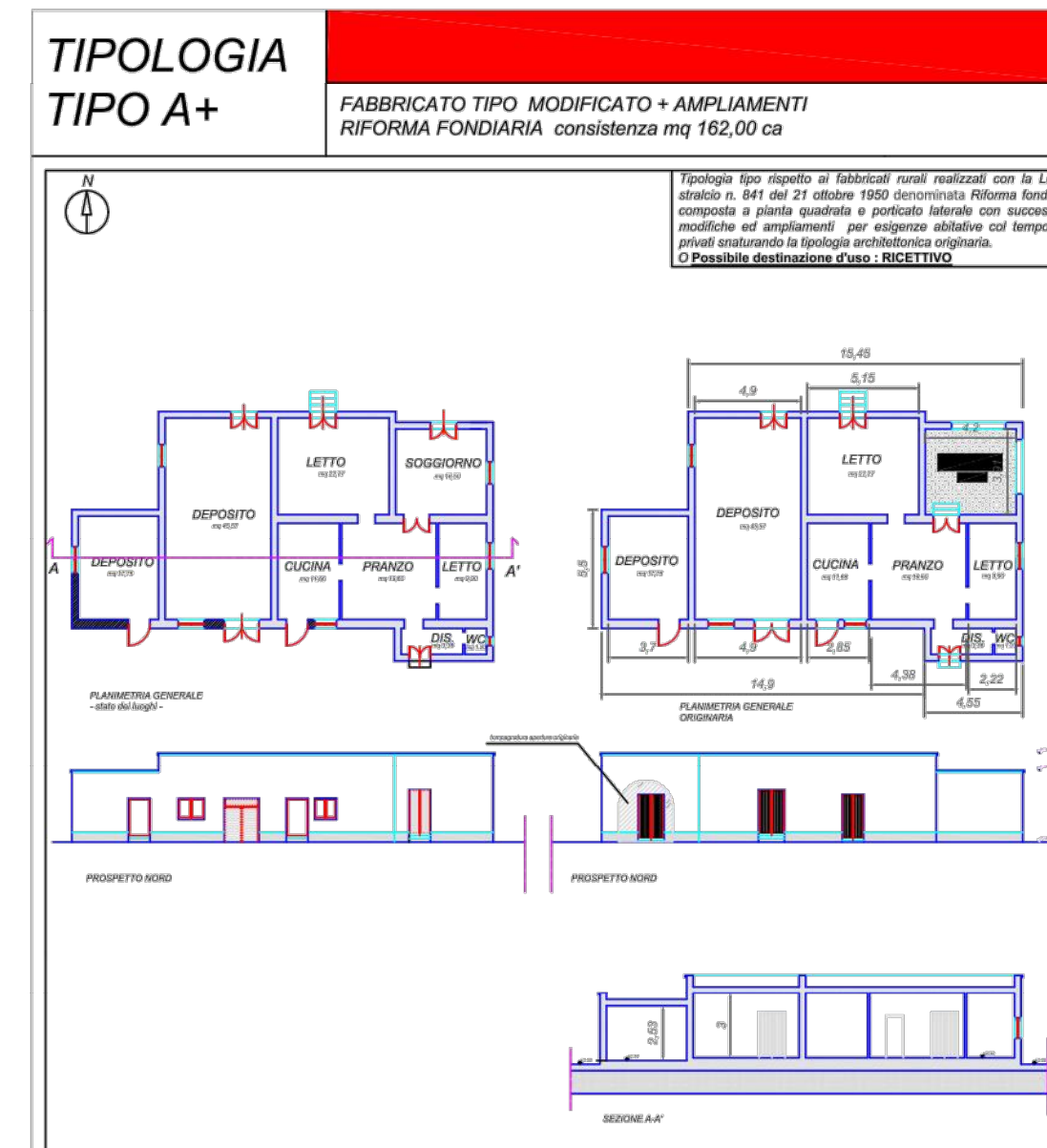
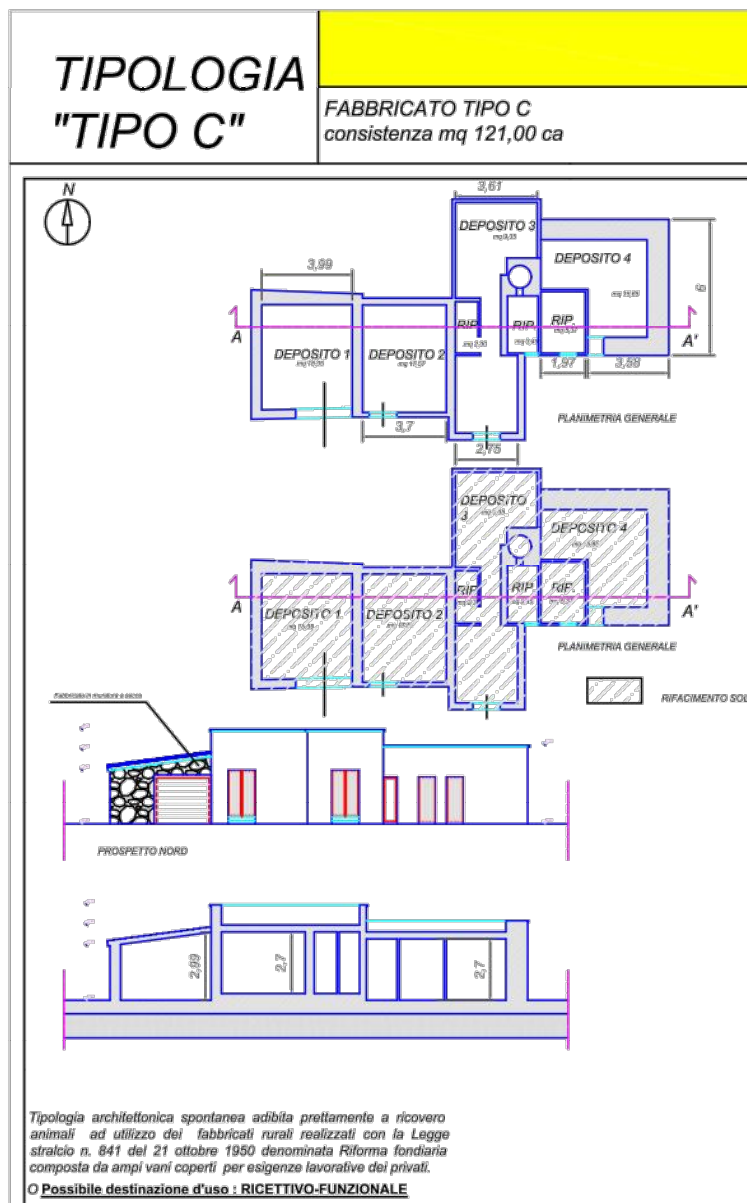
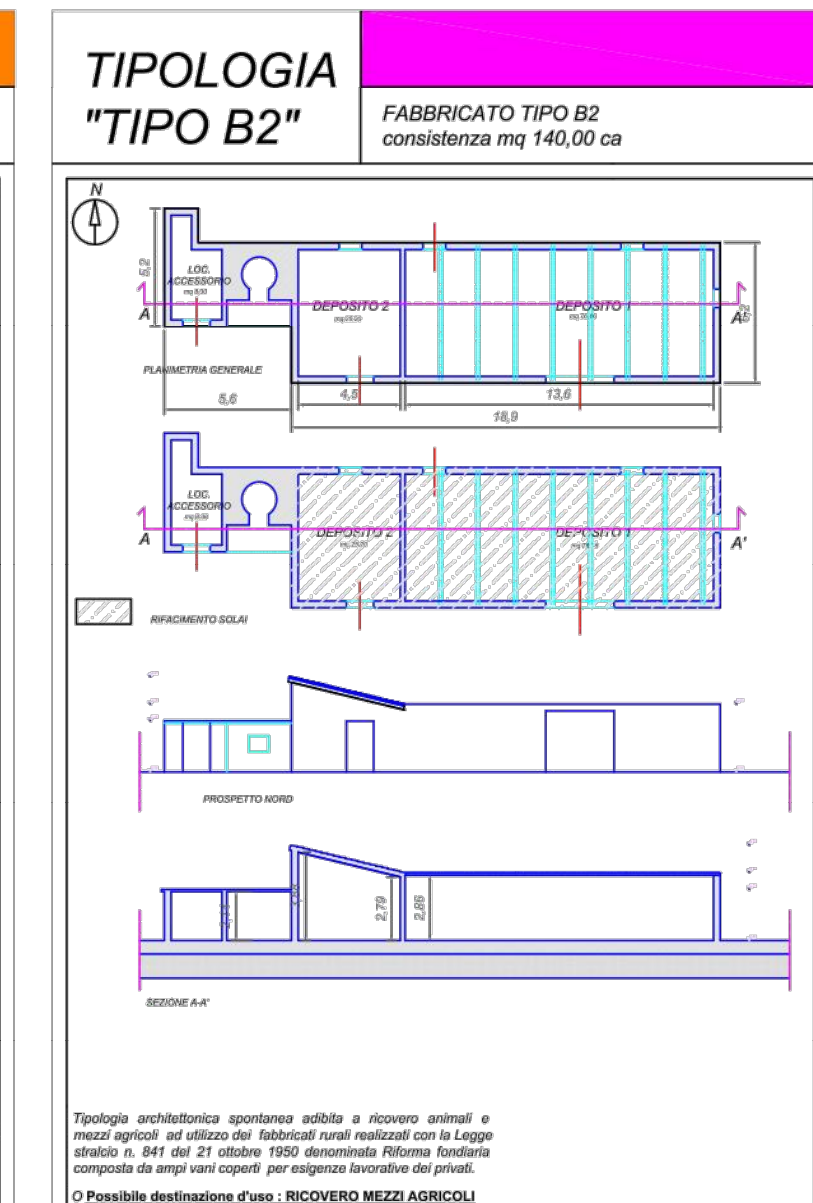
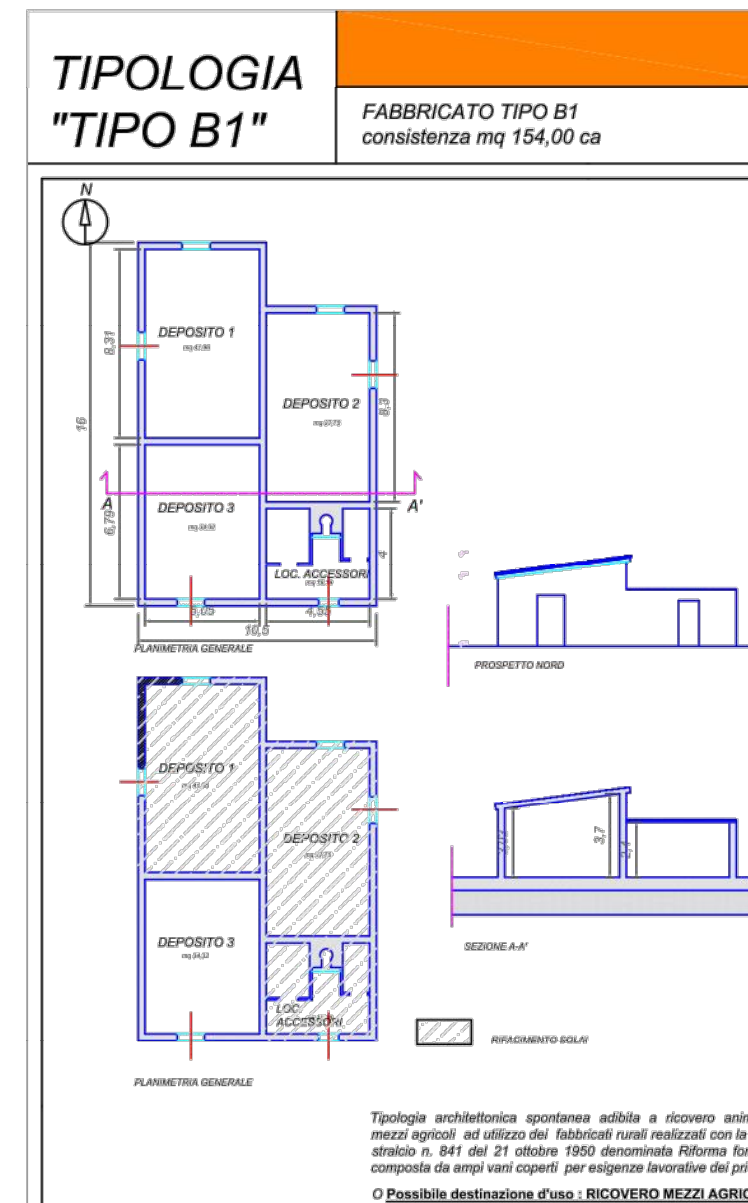
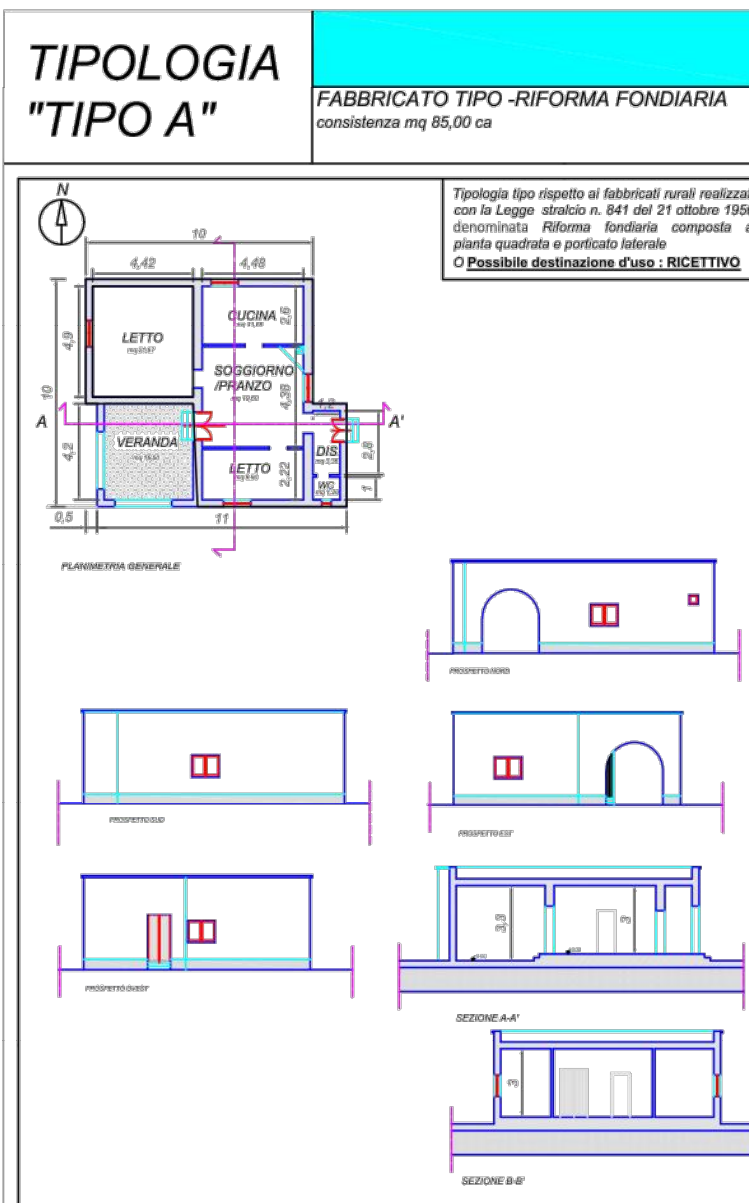
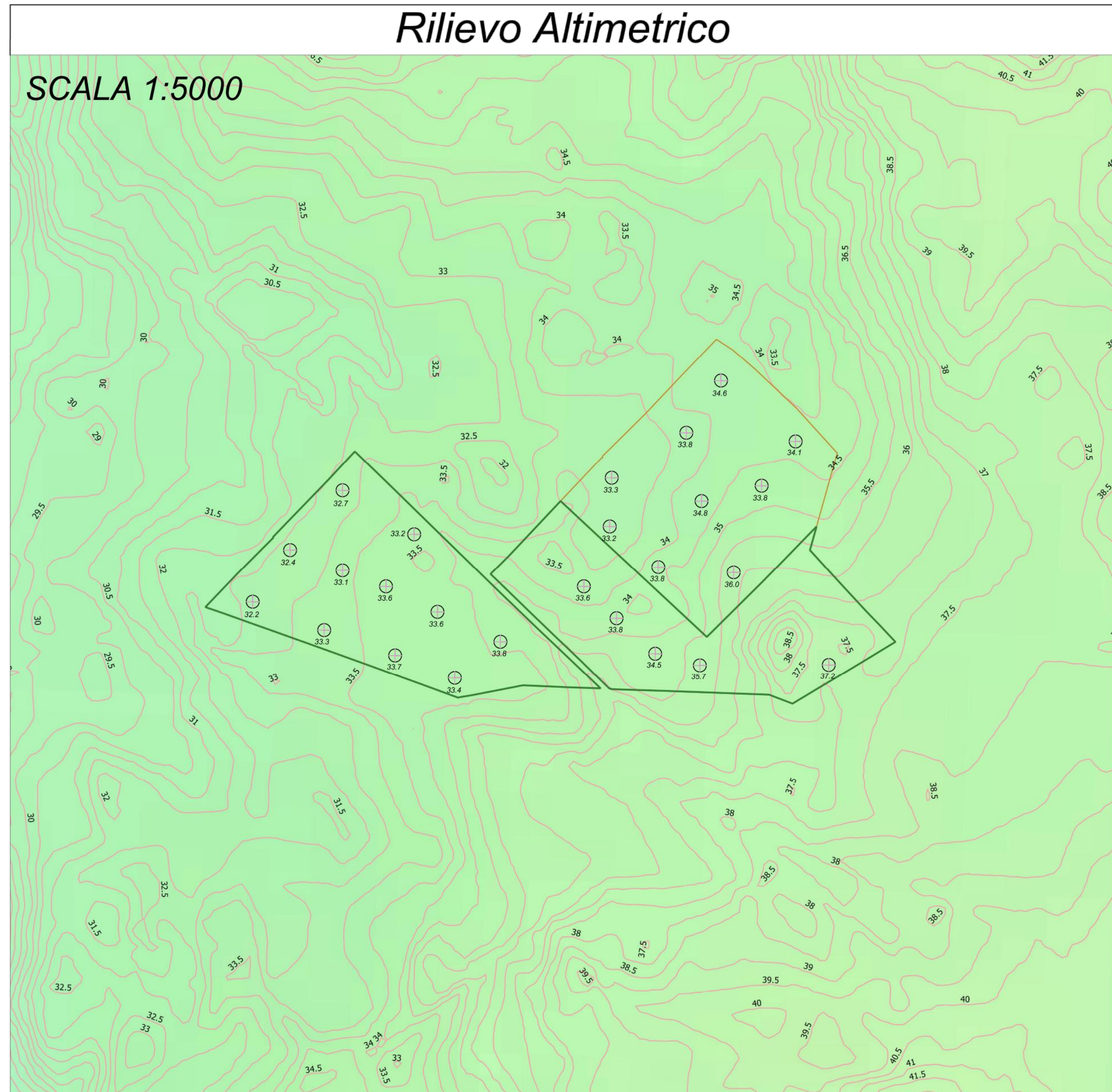

Nota: Con riferimento alla vista "Interferenza dei sostegni con l'impianto" si precisa che i sostegni delle linee elettriche BT e MT rappresentate saranno oggetto di richiesta di spostamento e/o interramento all'ente gestore

