

STRUTTURA IDROGEOMORFOLOGICA

La struttura idrogeomorfologica si distingue in due sezioni:

- Componenti geomorfologiche che comprendono ulteriori contesti costituiti da:
 - 1) Versanti; 2) Lame e Gravine; 3) Doline; 4) Grotte; 5) Geositi; 6) Inghiotti; 7) Cordoni dunari.
- Componenti idrologiche che comprendono beni paesaggistici e ulteriori contesti.

I beni paesaggistici sono costituiti da:

- 1) Territori costieri; 2) Territori contermini ai laghi; 3) Fiumi, torrenti e corsi d'acqua iscritti negli elenchi delle acque pubbliche.

Gli ulteriori contesti sono costituiti da:

- 1) Reticolo idrografico di connessione della Rete Ecologica Regionale; 2) Sorgenti; 3) Aree soggette a vincolo idrogeologico.

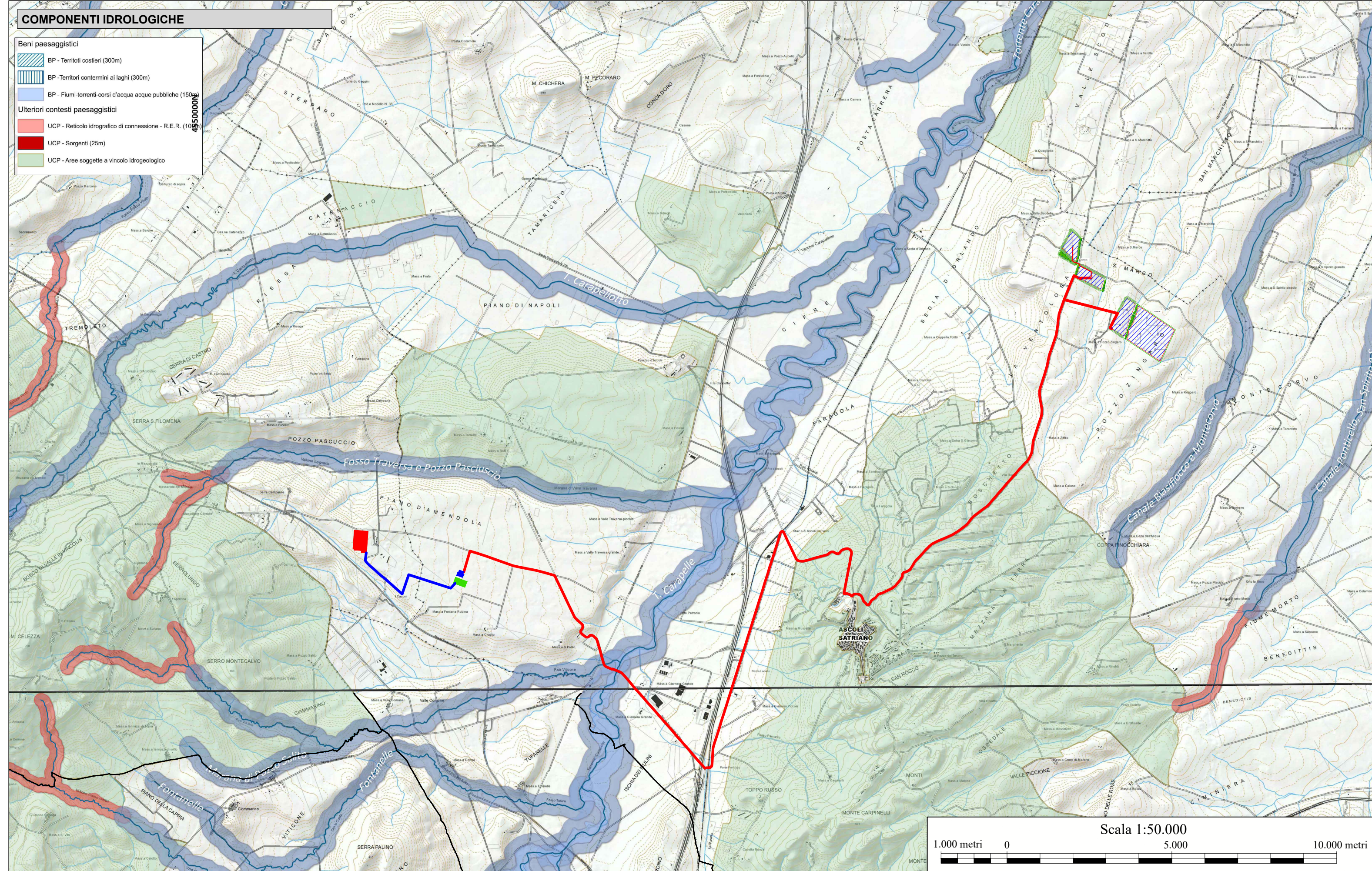
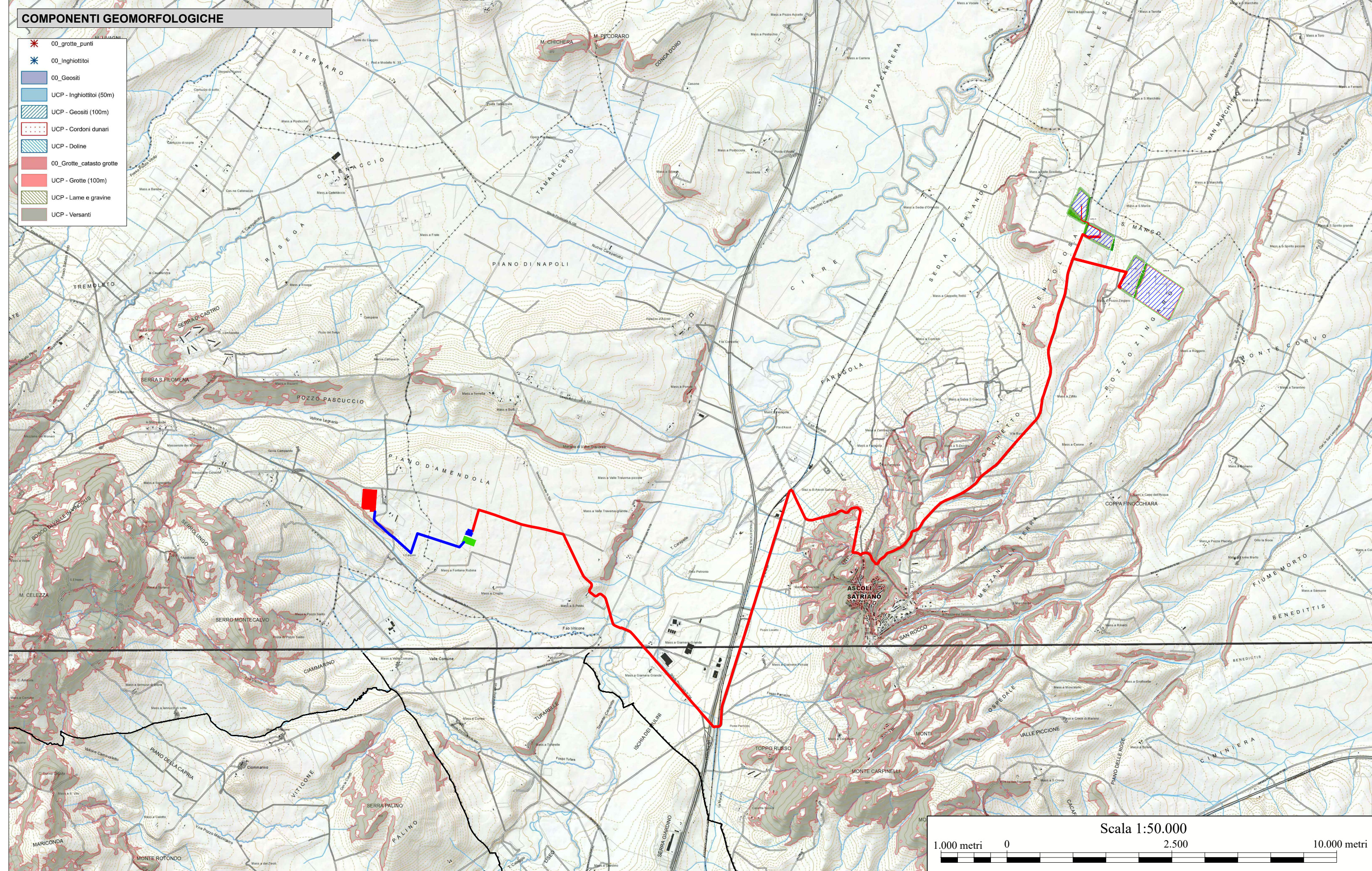

STRUTTURA ECOSISTEMICA E AMBIENTALE

La struttura ecosistemica e ambientale si distingue in due sezioni:

- Componenti botanico-vegetazionali che comprendono beni paesaggistici e ulteriori contesti.
- Componenti idrologiche che comprendono beni paesaggistici e ulteriori contesti.

I beni paesaggistici sono costituiti da:

- 1) Boschi; 2) Zone umide Ramsar.

Gli ulteriori contesti sono costituiti da:

- 1) Aree umide 2) Prati e pascoli naturali; 3) Formazioni arbustive in evoluzione naturale; 4) Area di rispetto dei boschi

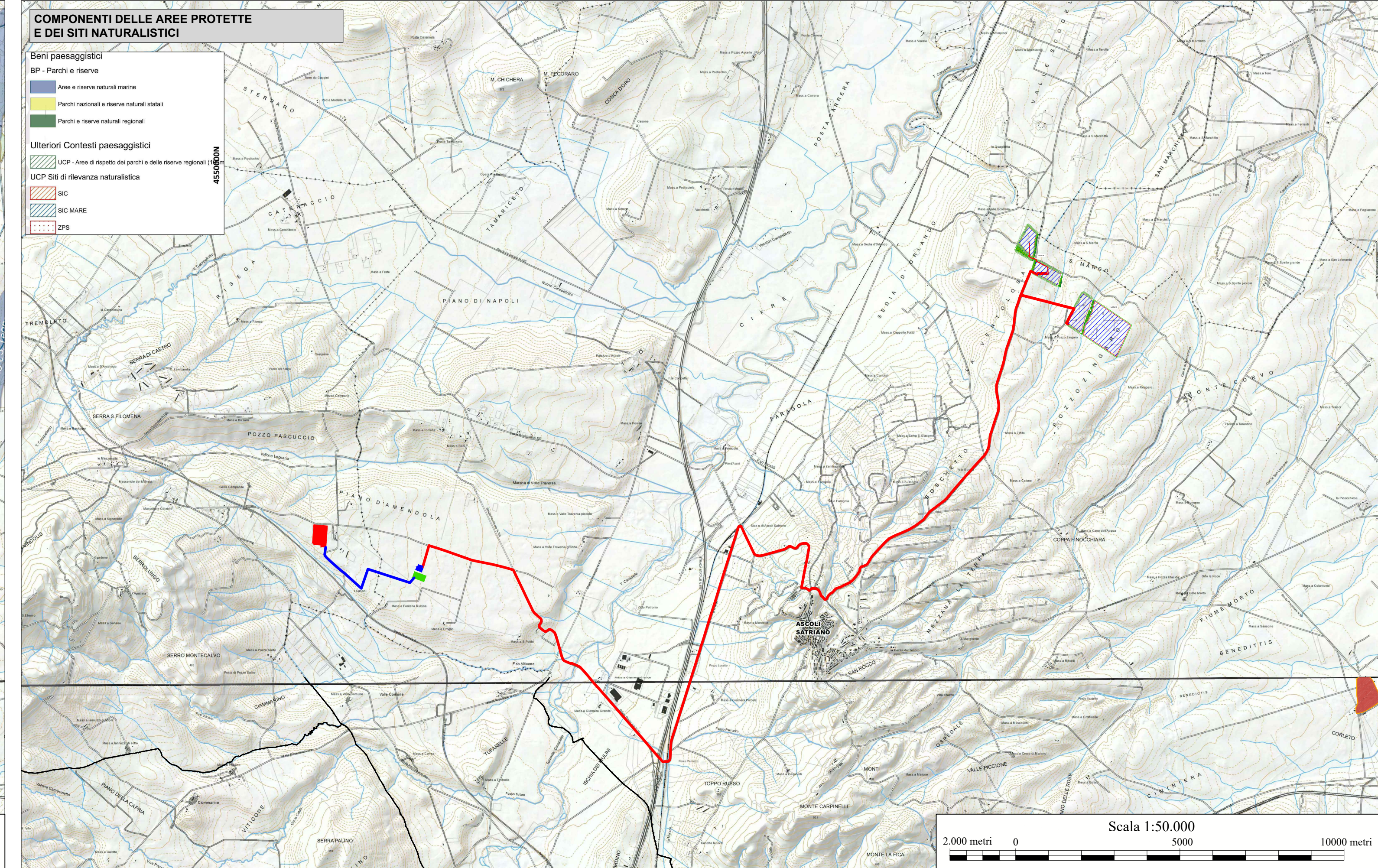
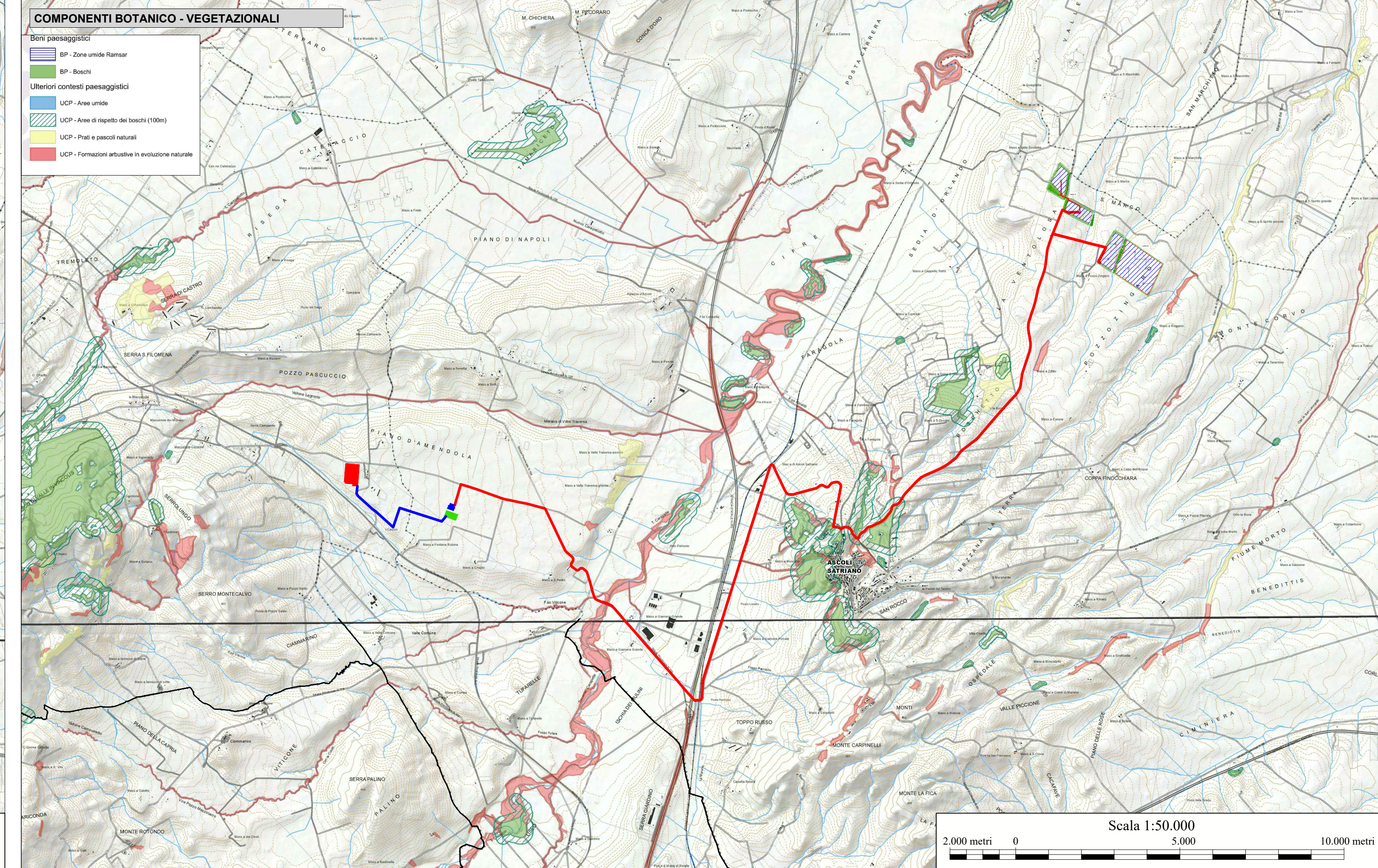

STRUTTURA ANTROPICA E STORICO-CULTURALE

La struttura antropica e storico-culturale si distingue in due sezioni:

- Componenti culturali e insediative che comprendono beni paesaggistici e ulteriori contesti.
- Componenti idrologiche che comprendono beni paesaggistici e ulteriori contesti.

I beni paesaggistici sono costituiti da:

- 1) Immobili e aree di notevole interesse pubblico; 2) zone gravate da usi civici; 3) zone di interesse archeologico.

Gli ulteriori contesti sono costituiti da:

- 1) Città consolidate; 2) Testimonianze della stratificazione insediativa; 3) Area di rispetto delle componenti culturali e insediative; 4) Paesaggi rurali.

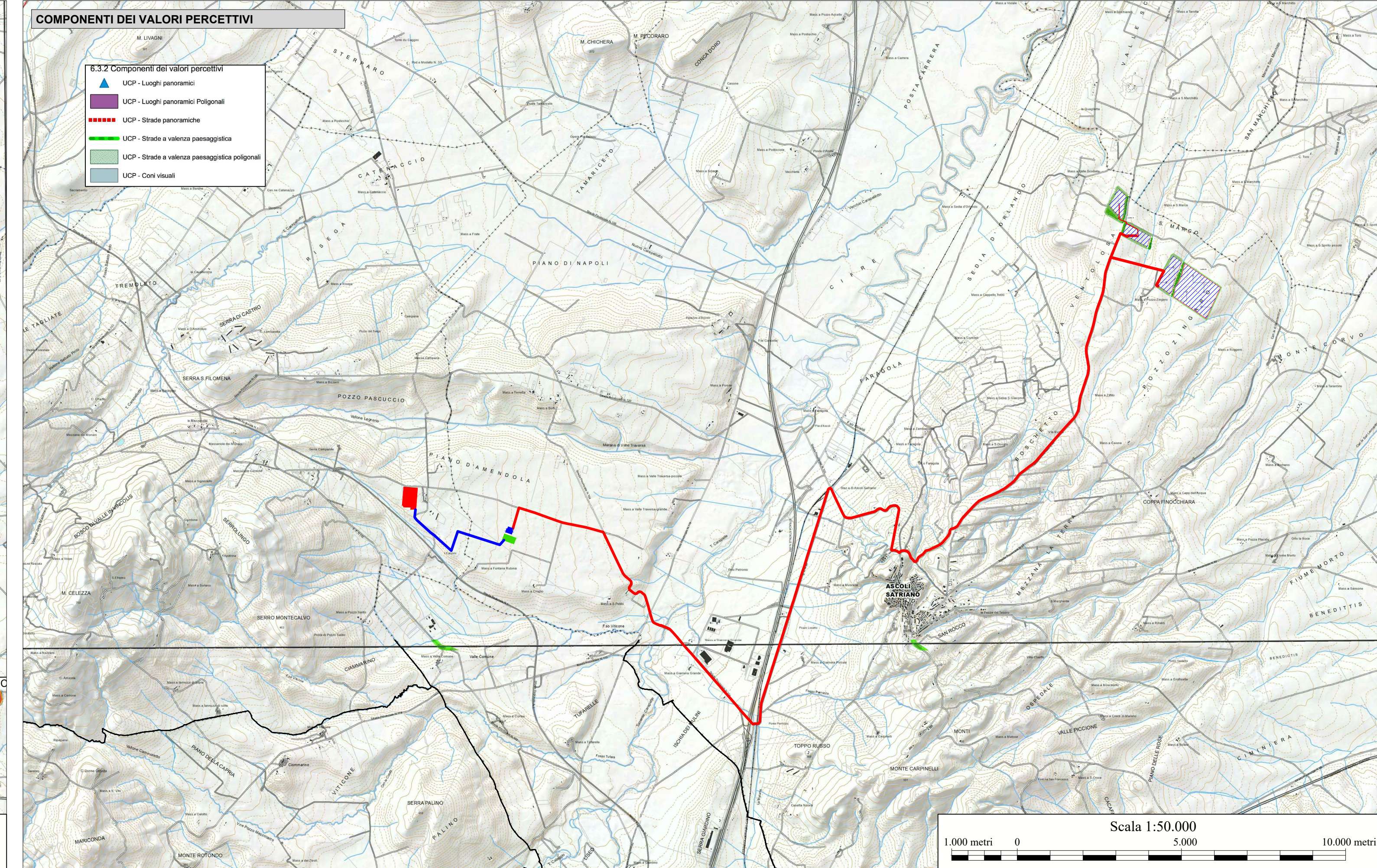
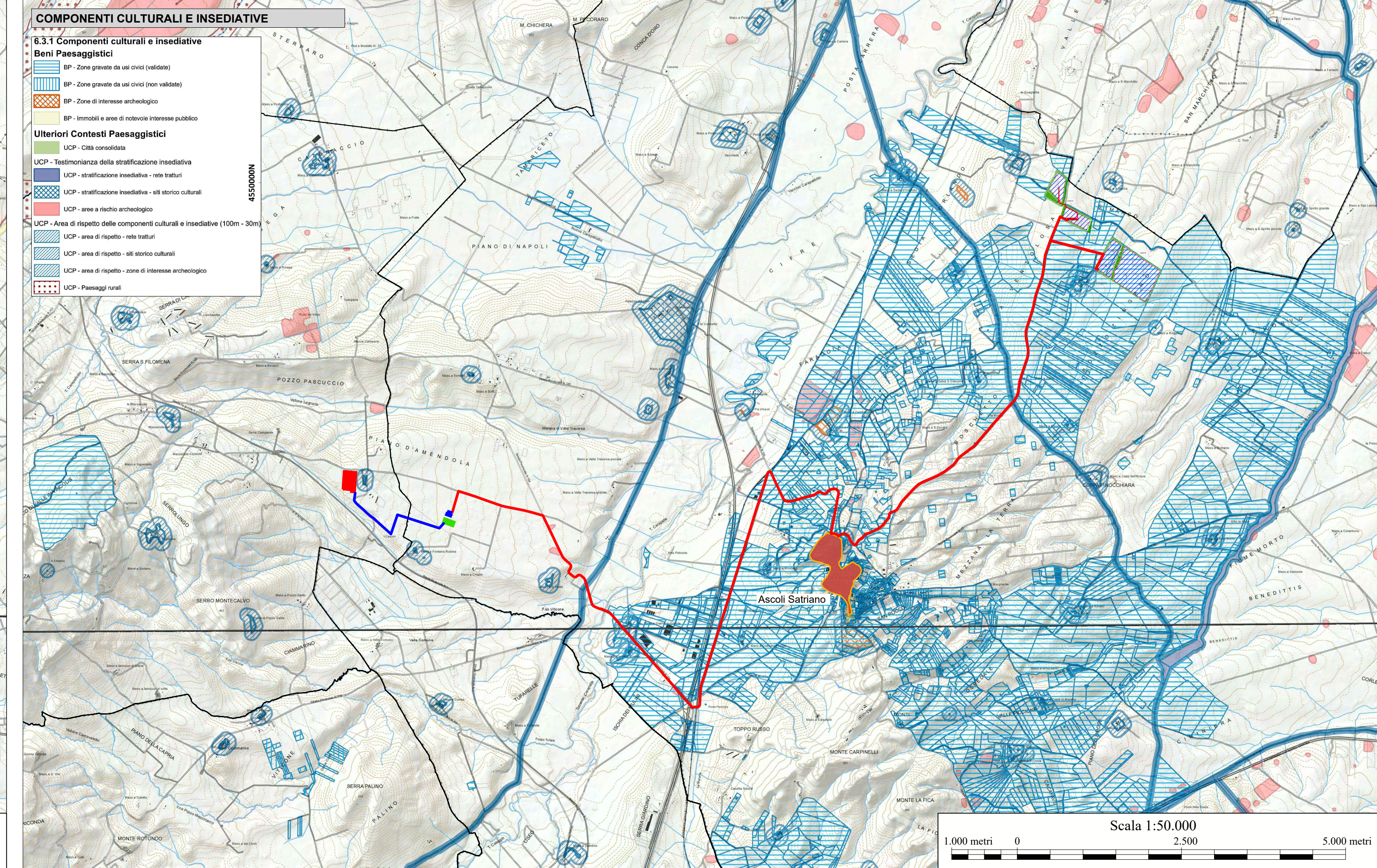

LEGENDA

Opere di progetto

- Area effettivamente occupata dall'impianto agrovoltaico
- Perimetrazione recinzione d'impianto
- Area stazione di connessione Terna
- Area sottostazione di connessione utente
- Cavidotto di progetto interrato MT
- Cavidotto di progetto interrato AT
- Confini Comunali

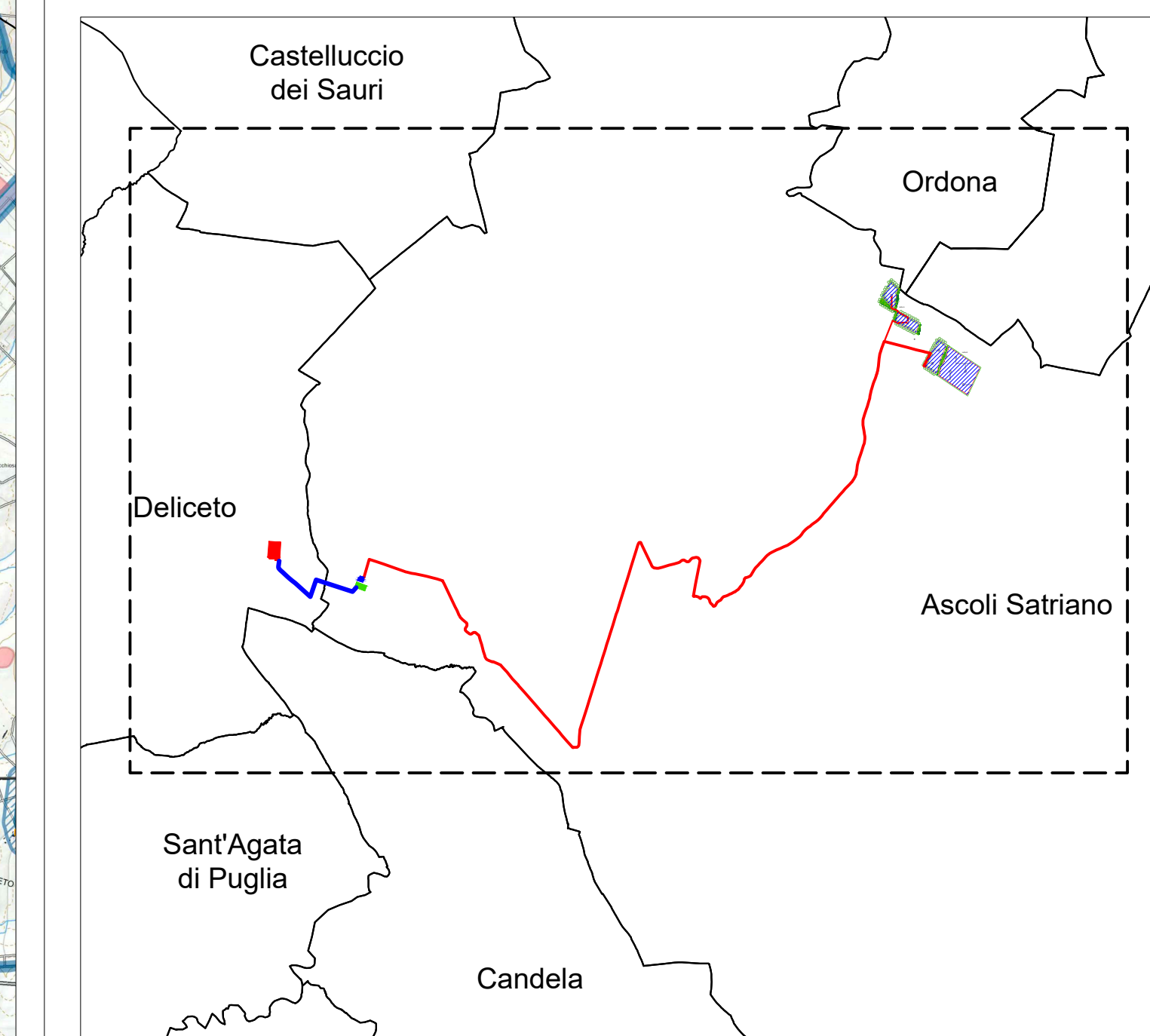

REGIONE PUGLIA PROVINCIA DI FOGGIA COMUNE DI ASCOLI SATRIANO LOCALITÀ POZZO ZINGARO

Oggetto: **PROGETTO DEFINITIVO PER LA COSTRUZIONE E L'ESERCIZIO DI UN IMPIANTO AGRO-FOTOVOLTAICO AVENTE POTENZA DI PICCO PARI A 47,29 MWp E POTENZA NOMINALE PARI A 44,98 MW E RELATIVE OPERE DI CONNESSIONE**

Sezione: **SEZIONE C - STUDIO D'INSERIMENTO URBANISTICO E VINCOLISTICO**

Elaborato: **C.02 - INQUADRAMENTO RISPETTO AL PPTR**

Nome file stampa: **FV_ASC02_PD.C.02.pdf**
 Nome elaborato: **FV_ASC02_PD.C.02**
 Proponente: **E-WAY FINANCE S.p.A.**
 Via Po, 23
 00198 ROMA (RM)
 P.IVA. 15773121007

Codifica Regionale: **AC2M4C2_ElaboratoC02_01_01.pdf**
 Tipologia: **D**
 Scala: **1:50.000**
 Formato di stampa: **604X1.491**
 Progettista: **E-WAY FINANCE S.p.A.**
 Via Po, 23
 00198 ROMA (RM)
 P.IVA. 15773121007

E-WAY FINANCE S.p.A.
 Via Po, 23
 00198 ROMA (RM)
 P.IVA. 15773121007

CODICE	REV. n.	DATA REV.	REDAZIONE	VERIFICA	VALIDAZIONE
FV_ASC02_PD.C.02	00	02/2022	D'Errone	A. Buttone	A. Buttone
Sede legale: E-WAY FINANCE S.p.A. - Via Po, 23 - 00198 ROMA (RM) - tel. +39 0694444300					
Sede operativa: S.p.A. S. MARIA ALBANELLA (SA) - tel. +39 082380450					