

**Piano Urbanistico Generale di Ascoli Satriano (FG)**

Il PUG di Ascoli Satriano è stato adottato con Deliberazione di C.C. n. 14 del 15.02.2007 ed è stato approvato con Deliberazione di G.R. n. 33 del 29.05.2008 (BURP n. 114 del 17-07-2008). Gli elaborati riproposti nella presente tavola contengono le ricognizioni degli ATD e la classificazione del territorio per ATE in conformità al previgente PUTT/P. Tali elaborati, a seguito dell'adeguamento del PUG al vigente PPTR, hanno perso ogni efficacia e validità essendo sostituiti dagli elaborati del Sistema delle tutele riportanti la ricognizione dei BP e degli UCP effettuata in conformità al PPTR.

Quadro di unione

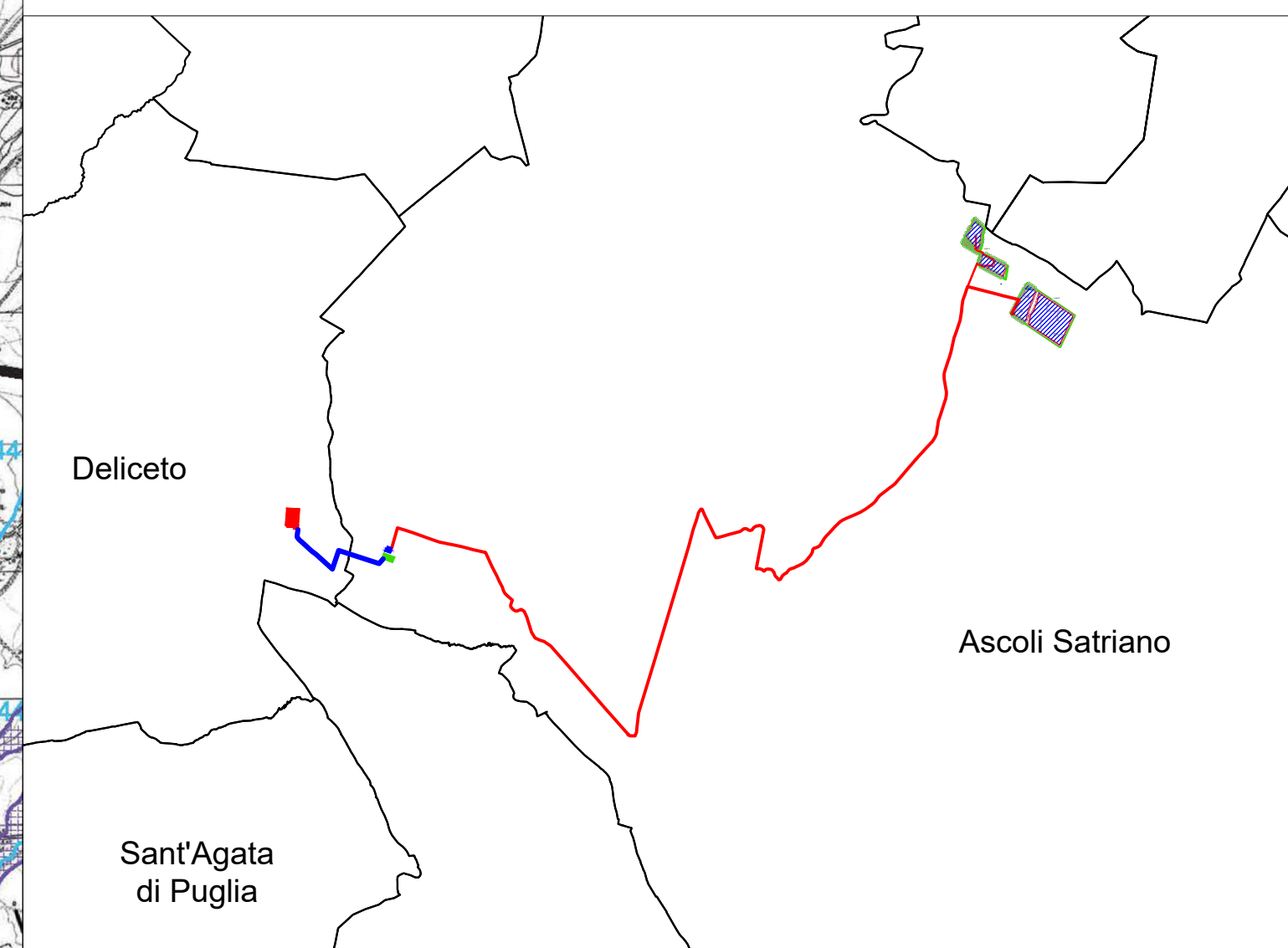

**REGIONE PUGLIA**  
 PROVINCIA DI FOGGIA  
**COMUNE DI ASCOLI SATRIANO**  
 LOCALITÀ POZZO ZINGARO

Oggetto:  
**PROGETTO DEFINITIVO PER LA COSTRUZIONE E L'ESERCIZIO DI UN IMPIANTO AGRO-FOTOVOLTAICO AVENTE POTENZA DI PICCO PARI A 47,29 MWp E POTENZA NOMINALE PARI A 44,98 MW E RELATIVE OPERE DI CONNESSIONE**

Sezione:  
**SEZIONE C - STUDIO DI INSERIMENTO URBANISTICO E VINCOLISTICO**

Elaborato:  
**C.07- INQUADRAMENTO RISPETTO ALLO STRUMENTO COMUNALE VIGENTE**

Nome file stampa: FV.ASC02.PD.C.07.pdf	Codifica Regionale: ANINAC7_elaboratografico_01_05.pdf.p7m	Scala: 1:50.000	Formato di stampa: 535X1150
Nome elaborato: FV.ASC02.PD.C.07	Tipologia: D		
Proponente: E-WAY FINANCE S.p.A. Via Po, 23 00198 ROMA (RM) P.IVA. 15773121007		Progettista: E-WAY FINANCE S.p.A. Via Po, 23 00198 ROMA (RM) P.IVA. 15773121007	

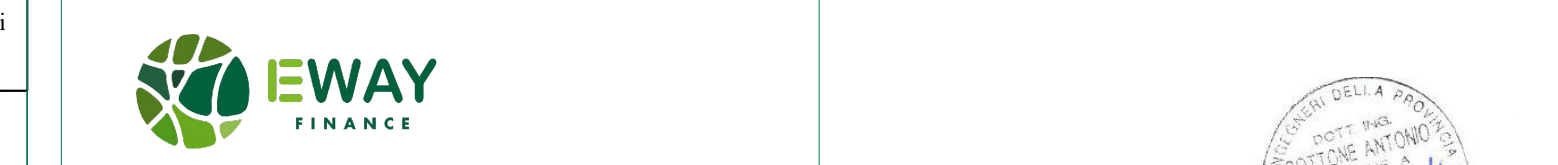

CODICE	REV. n.	DATA REV.	REDAZIONE	VERIFICA	VALIDAZIONE
FV.ASC02.PD.C.07	00	02/2022	D.Verrone	A.Bottone	A.Bottone

E-WAY FINANCE S.p.A.  
 www.ewayfinance.it

Sede legale  
 Via Po, 23  
 00198 ROMA (RM)  
 tel. +39 0694414500

Sede operativa  
 Via Provinciale, 5  
 86048 ARBANILLA (SA)  
 tel. +39 0828984561

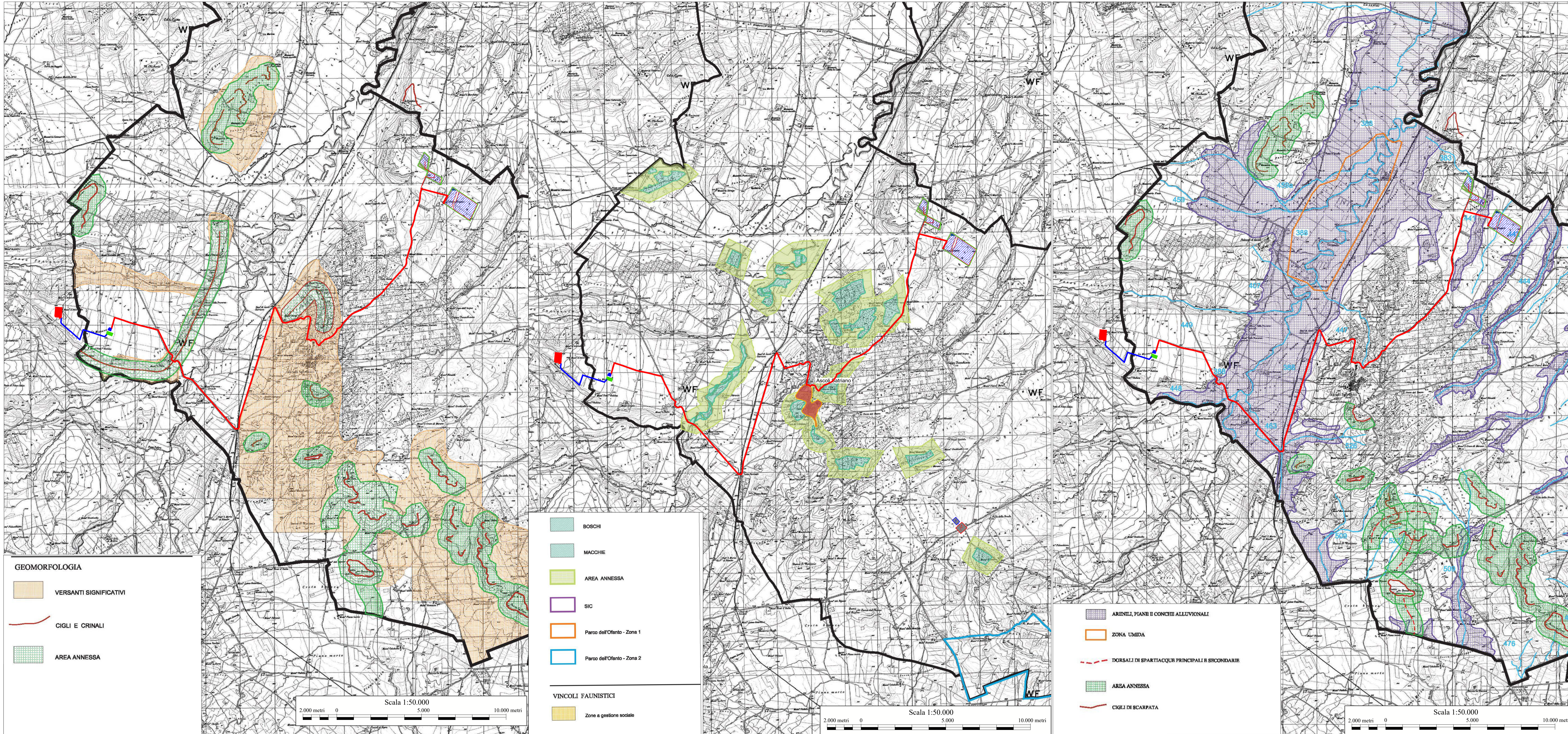

**GEOMORFOLOGIA**

- VERSANTI SIGNIFICATIVI
- CIGLI E CRINALI
- AREA ANNEXA

**VINCOLI FAUNISTICI**

- BOSCHI
- MACCHIE
- AREA ANNEXA
- SIC
- Parco dell'Ofanto - Zona 1
- Parco dell'Ofanto - Zona 2
- Zone a gestione sociale

**VINCOLI FAUNISTICI**

- ARENILI, PIANE E CONCHIE ALLUVIONALI
- ZONA UMIDA
- DORSALI DI SPARTACQUE PRINCIPALI E SECONDARIE
- AREA ANNEXA
- CIGLI DI SCARPATA

**LEGENDA**

**Opere di progetto**

- Perimetrazione catastale dell'impianto agrovoltaiico di progetto
- Centri abitati
- Area stazione di connessione Terna
- Confini Comunali
- Cavidotto di progetto interrato MT
- Cavidotto di progetto interrato AT
- Area sottostazione di connessione utente