

INQUADRAMENTO

Scala 1:10000

LEGENDA

- Confini amministrativi
- SISTEMA DELLA MOBILITA'**
- Rete ferroviaria
- Assi della "Grande rete" di collegamento nazionale-regionale
- Rete di base di interesse regionale
- Proposte integrative della rete di base di interesse regionale
- Viabilità secondaria di rilievo provinciale o interprovinciale
- Proposte integrative della viabilità secondaria di rilievo provinciale o interprovinciale
- Proposte integrative della viabilità secondaria di rilievo comunale
- Nodi della "Grande Rete"
- Principali nodi della rete di base
- AMBITI NORMATIVI AI SENSI DELLA L.R. 20/2000**
- Perimetro del territorio urbanizzato
- ACS - Centri storici secondo la definizione della L.R. 20/2000 (art. 5.1)
- AUC - Ambiti urbani consolidati (art. 5.2)
- AR - Ambiti da riqualificare (art. 5.3)
- ASP1 - Ambiti specializzati per attività produttive: comprende gli insediamenti specializzati di tipo produttivo (artigianale, industriale o terziario) in essere o in corso di attuazione (art. 5.4)
- ASP2 - Ipotesi di espansione degli ambiti specializzati per attività produttive (art. 5.7)
- ANS1 - Ambiti per nuovi insediamenti urbani: ambiti in corso di urbanizzazione sulla base di PUA vigenti (art. 5.5)
- ANS2 - Ambiti per potenziali nuovi insediamenti urbani (art. 5.5)
- ANS3 - Ambiti per potenziali nuovi insediamenti urbani da non destinare all'edificazione (art. 5.5)
- PORZIONI PARTICOLARI INTERNE AGLI AMBITI**
- Porzioni dei Centri storici di cui al comma 4 art. A7 L.R. 20 (art. 5.1)
- Porzioni degli Ambiti consolidati caratterizzate da presenza o contiguità di elementi di pregio culturale o ambientale (art. 5.2)
- Porzioni degli Ambiti consolidati caratterizzate da unitarietà di impianto urbanistico (art. 5.2)
- Porzioni degli Ambiti consolidati caratterizzate da minore qualità ambientale in relazione alla vicinanza con infrastrutture o aree produttive (art. 5.2)
- Porzioni degli Ambiti consolidati in corso di completamento sulla base di PUA vigenti prevalentemente attuati (art. 5.2)
- Porzioni degli Ambiti consolidati da assoggettare a PUA (art. 5.2)
- Porzioni degli ambiti da riqualificare occupati prevalentemente o totalmente da attività produttive (art. 5.3)
- Nuclei residenziali in territorio rurale (art. 5.10)
- Aree attrezzate per la valorizzazione ambientale e la fruizione in territorio rurale (art. 5.10)
- Impianti produttivi in territorio rurale (art. 5.10)
- Principali dotazioni territoriali: attrezzature e spazi collettivi di rilievo sovra locale
- Principali dotazioni ecologiche: depuratori, impianti di trattamento dei rifiuti, casse di espansione
- Principali dotazioni territoriali: cimiteri
- TUTELA DELL'AMBIENTE E DELL'IDENTITA' STORICO CULTURALE E DELLA SICUREZZA DEL TERRITORIO**
- TUTELE AMBIENTALI E PAESAGGISTICHE**
- Invasi e alvei di laghi, bacini e corsi d'acqua (art. 2.2)
- Zone di tutela dei corsi d'acqua (art. 2.3)
- Zone di particolare interesse paesaggistico-ambientale (art. 2.4)
- Zone di tutela naturalistica (art. 2.5)
- Dossi di rilevanza storico-documentale e paesistica (art. 2.6)
- Dossi di rilevanza idrogeologica (art. 2.6)
- Aree di riequilibrio ecologico (art. 2.9)
- Sistema forestale e boschivo (art. 2.7)
- Zone umide (Convenzione di Ramsar)
- Maceri (art. 2.8)
- Alberi di pregio (art. 2.8)
- Siti di Importanza Comunitaria (SIC) e Zone di Protezione Speciale (ZPS) (art. 3.4)
- Strade panoramiche (art. 2.10)
- Perimetro del Parco del Delta del Po
- TUTELA DEI BENI STORICO-CULTURALI E TESTIMONIALI**
- Edifici e complessi edilizi di interesse storico-architettonico (art. 2.12)
- Pertinenze di edifici e complessi edilizi di interesse storico-architettonico in ambito non urbano (art. 2.12)
- Immobili vincolati di interesse archeologico di cui alla parte II del D.lgs. n.42/2004
- Viabilità storica (art. 2.11)
- Complessi archeologici (art. 2.14)
- Aree di accertata e rilevante consistenza archeologica (art. 2.14)
- Aree di concentrazione di materiali archeologici (art. 2.14)
- AREE SOGGETTE A VINCOLO PAESAGGISTICO (art. 2.16)**
- Aree interessate da specifiche disposizioni di vincolo (art. 136 D.Lgs 42/2004)
- Torrenti e corsi d'acqua e relative sponde per m. 150 (art. 142 D.Lgs 42/2004)
- TUTELE RELATIVE ALLA VULNERABILITA' E ALLA SICUREZZA DEL TERRITORIO**
- Fasce di pertinenza fluviale (PSAI Reno) (art. 2.22)
- Aree ad alta probabilità di inondazione (PSAI Reno) (art. 2.21)
- Fascia C2 di potenziale inondazione (PAI Delta) (art. 2.17)
- Stabilimenti a rischio di incidente rilevante
- Aree di danno di impianto a rischio di incidente rilevante (elevata letalità e inizio letalità)
- Aree soggette a vincolo militare (art. 3.8)
- AREE DI RISPETTO DELLE INFRASTRUTTURE**
- Fascia di rispetto degli elettrodotti (art. 3.8)
- Rispetto cimiteriale (art. 3.8)
- Rispetto dei depuratori (art. 3.8)
- Condotto ammoniacale ed etilene
- Metanodotto esistente
- Metanodotto di progetto

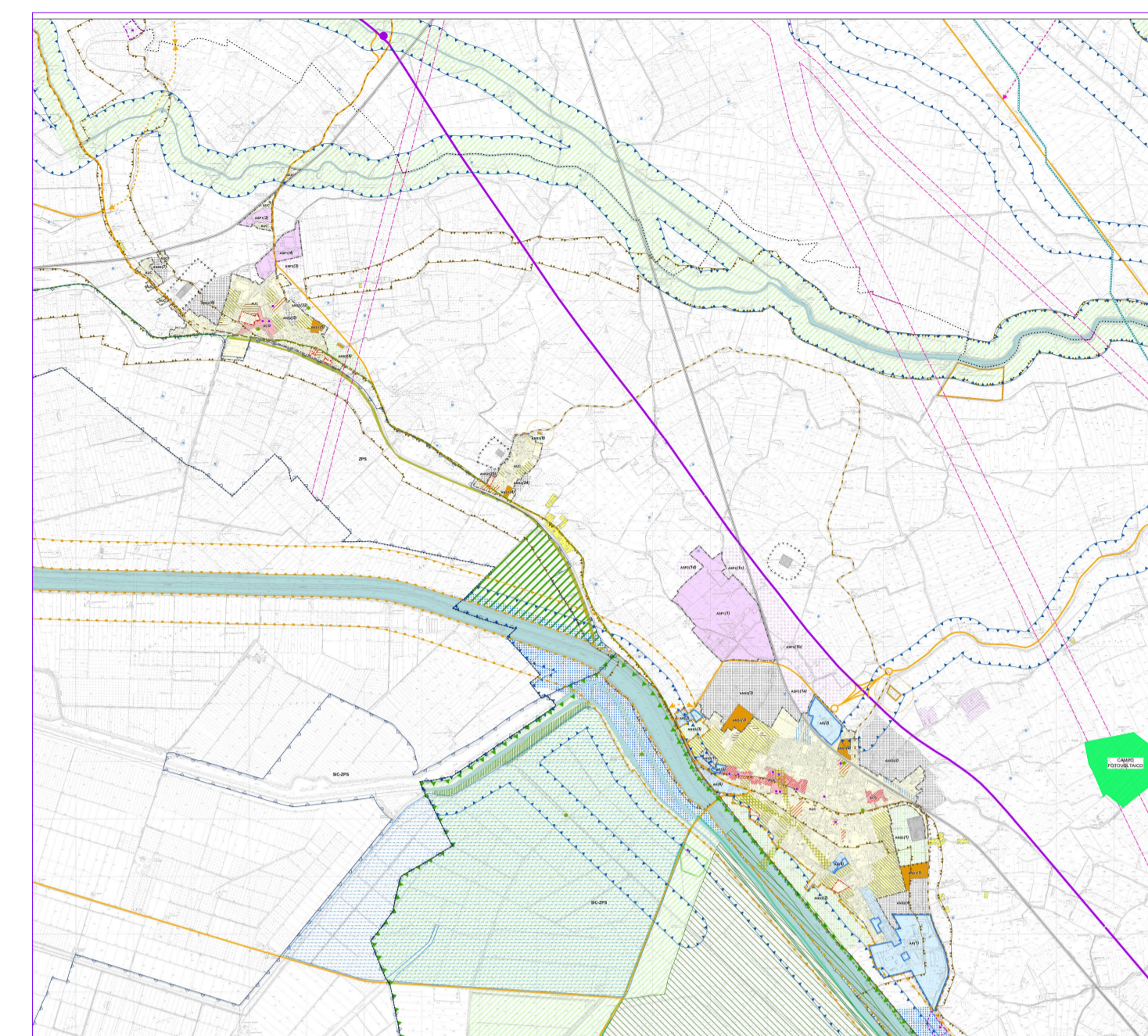
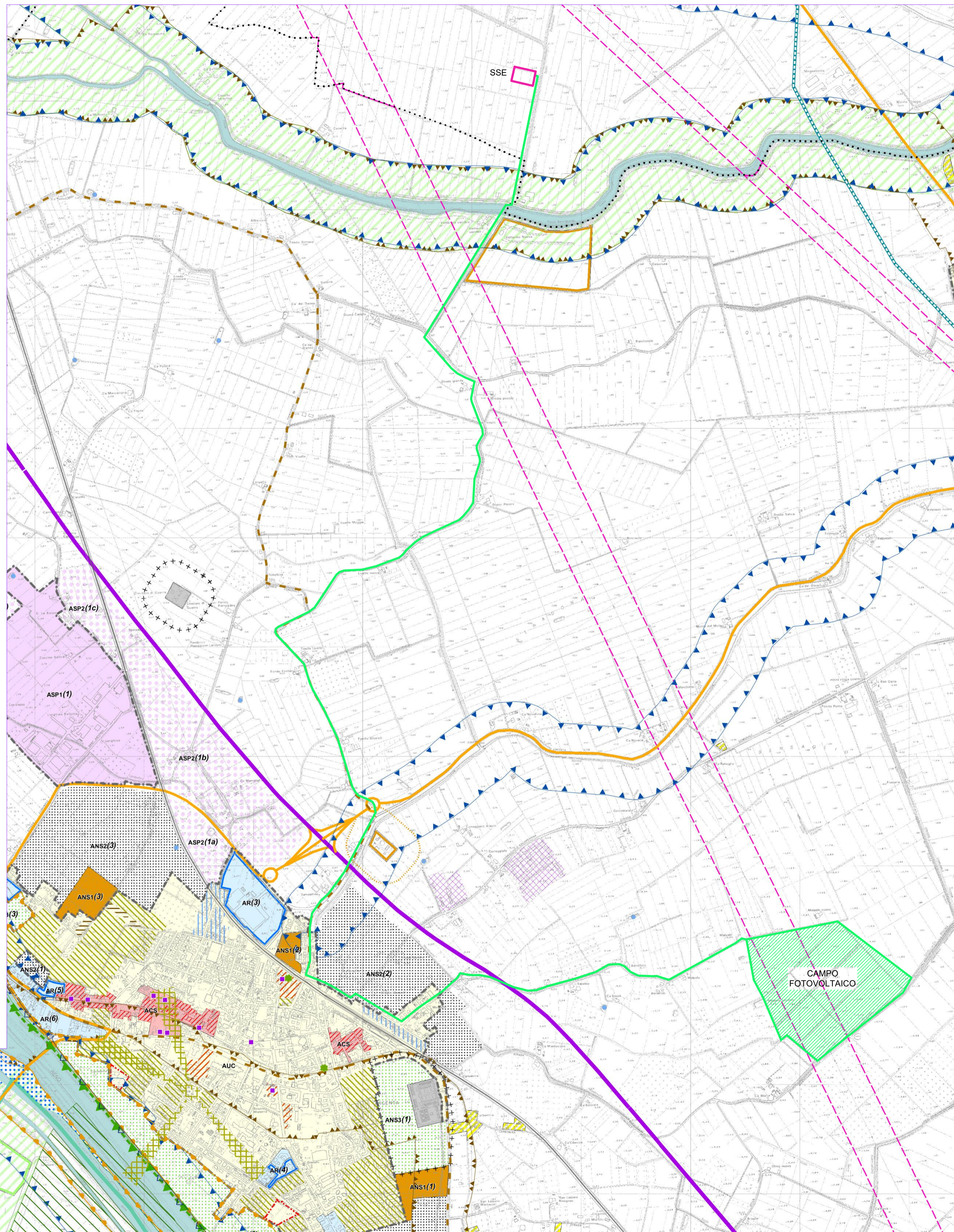

IMPIANTO FOTOVOLTAICO EG COLOMBO SRL E OPERE CONNESSE POTENZA IMPIANTO 19,3 MWp - COMUNE DI ARGENTA (FE)

Proponente

EG COLOMBO S.R.L.
Via Zandonai, 4 - 20122 MILANO (MI) - P.IVA 11769720969 - PEC: egcolombo@pec.it

Progettazione

Ing. ALBERTO RIZZIOLI
Via Zandonai, 4 - 44124 FERRARA (FE)
Tel. +39 0532 202613 - direct +39 0532 1883873 - e-mail: a.rizzioli@incico.com
PEC: incico@pec.it



Collaboratori

Ing. FABIO CONSOLINI
Via Zandonai, 4 - 44124 FERRARA (FE)
Tel. +39 0532 202613 - e-mail: f.consolini@incico.com
PEC: incico@pec.it

Coordinamento progettuale

SOLAR ENGINEERING S.R.L.
Via Ilaria Alpi, 4 - 46100 Mantova (MN)
P.IVA 02645550209
e-mail: solareng@pec.solareng.it

Titolo Elaborato

VINCOLI URBANISTICI - INQUADRAMENTO OPERE DI CONNESSIONE - PSC

LIVELLO PROGETTAZIONE	CODICE ELABORATO	FILENAME	FORMATO	DATA	SCALA
DEFINITIVO	TAV32	BR1-TAV32_4	A1		1:10000

Revisioni

REV.	DATA	DESCRIZIONE	ESEGUITO	VERIFICATO	APPROVATO
00	10/12/2021	EMISSIONE	MB	MB	EG



Comune di
ARGENTA (FE)
Regione EMILIA ROMAGNA

