

PROVINCIA DI FERRARA  
PIANO  
TERRITORIALE DI  
COORDINAMENTO  
PROVINCIALE

Legge N°143 del 26/09/1989 Art. 15  
Legge Regionale N°10 del 26/07/1989 Art. 2  
Legge Regionale N°20 del 24/02/2000 Art. 1  
Decreto della Giunta Regionale N°20 del 22/01/1991 (Approvazione)  
Pubblicato sul R.U.R. della Provincia di Ferrara n° 28 del 15/05/1997  
Modifica Approvazione  
Decreto della Giunta Regionale N°10 del 22/01/2003  
Pubblicato sul R.U.R. della Provincia di Ferrara n° 03 del 25/03/2003  
Delibera C.P. N° 32 del 23/05/2014 (Adozione)

AMBITI CON LIMITAZIONI D'USO

Tavola 5.3.7

Scala 1:25.000  
0 500 1000 1500 2000 2500 Metri

Riferimento al quadro d'insieme della  
Carta Topografica Regionale 1:25.000

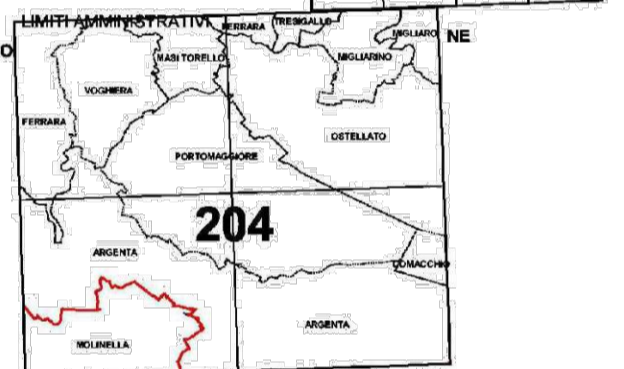
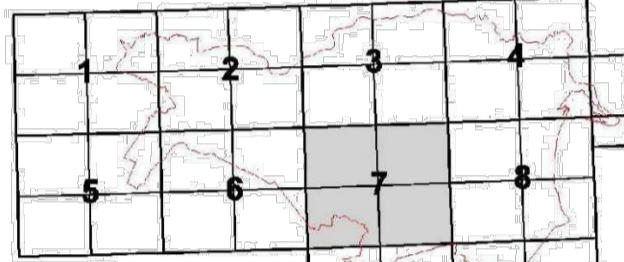

- LEGENDA**
- Metanodotti e fascia di rispetto
  - Elettrodotti
  - Rete ultra alta tensione (220 e 380 kv)
  - Rete alta tensione (152 kv)
  - Fascie di rispetto da PTCPA vigente**
    - grande rete stradale di progetto (PRIT 98)
    - grande rete stradale esistente (PRIT 98)
    - rete di base di progetto (PRIT 98)
    - rete di base esistente (PRIT 98)
  - Poli estrattivi (3° PIAE)
  - Dossi o dune di rilevanza idrogeologica (Art. 20b PTCP)
  - Aree di vulnerabilità idrogeologica (Art. 32 PTCP)
  - Aree di interferenza emittenti radio-televisive (Art. 5 comma 2 NTA Pler)
  - Zone di protezione dall'inquinamento luminoso (Art.30bis PTCP)
  - Pozzi geotermici
  - Fascia di rispetto geotermia
  - Fascia di rispetto ferroviaria

Contorni comunali

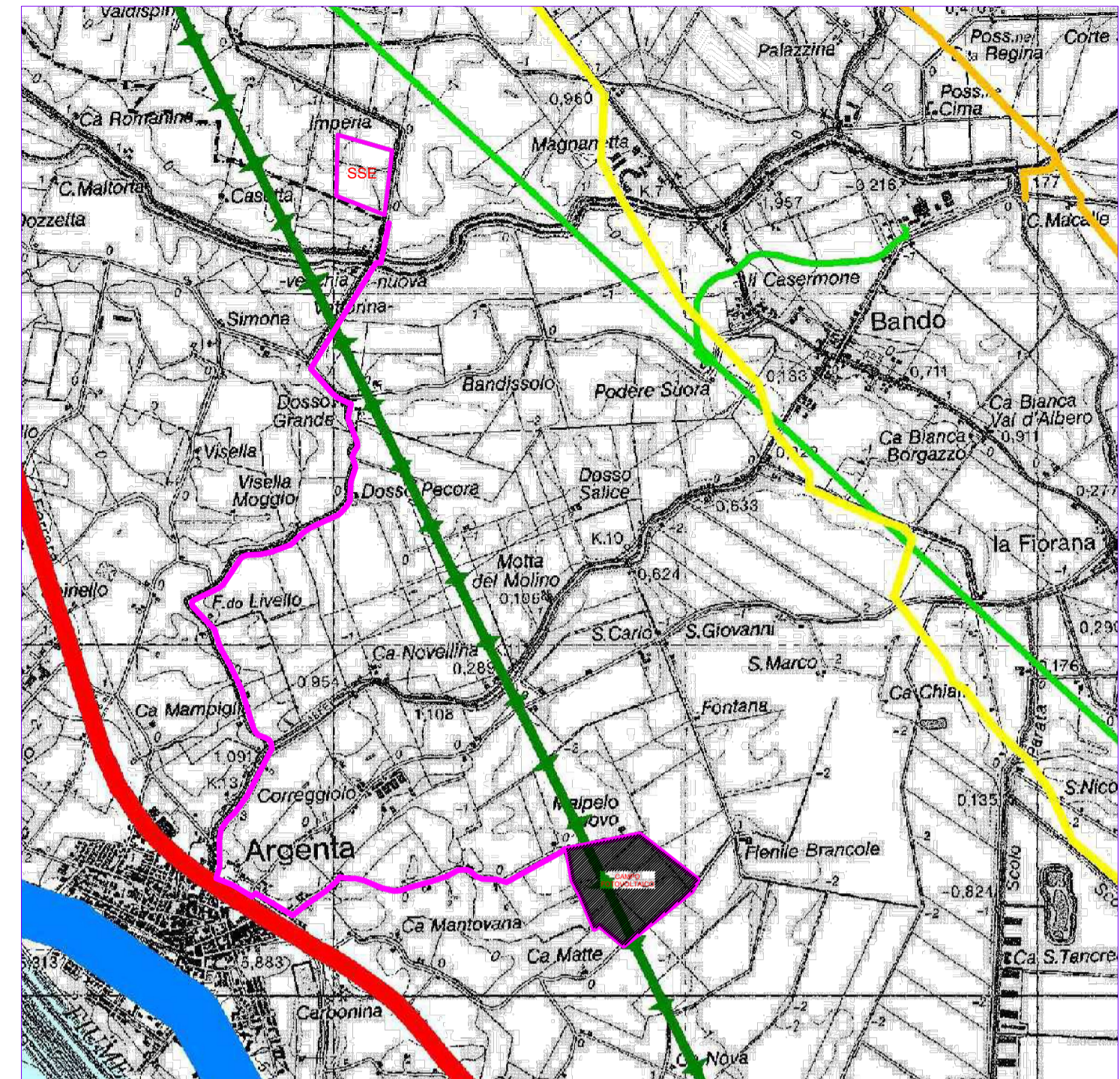
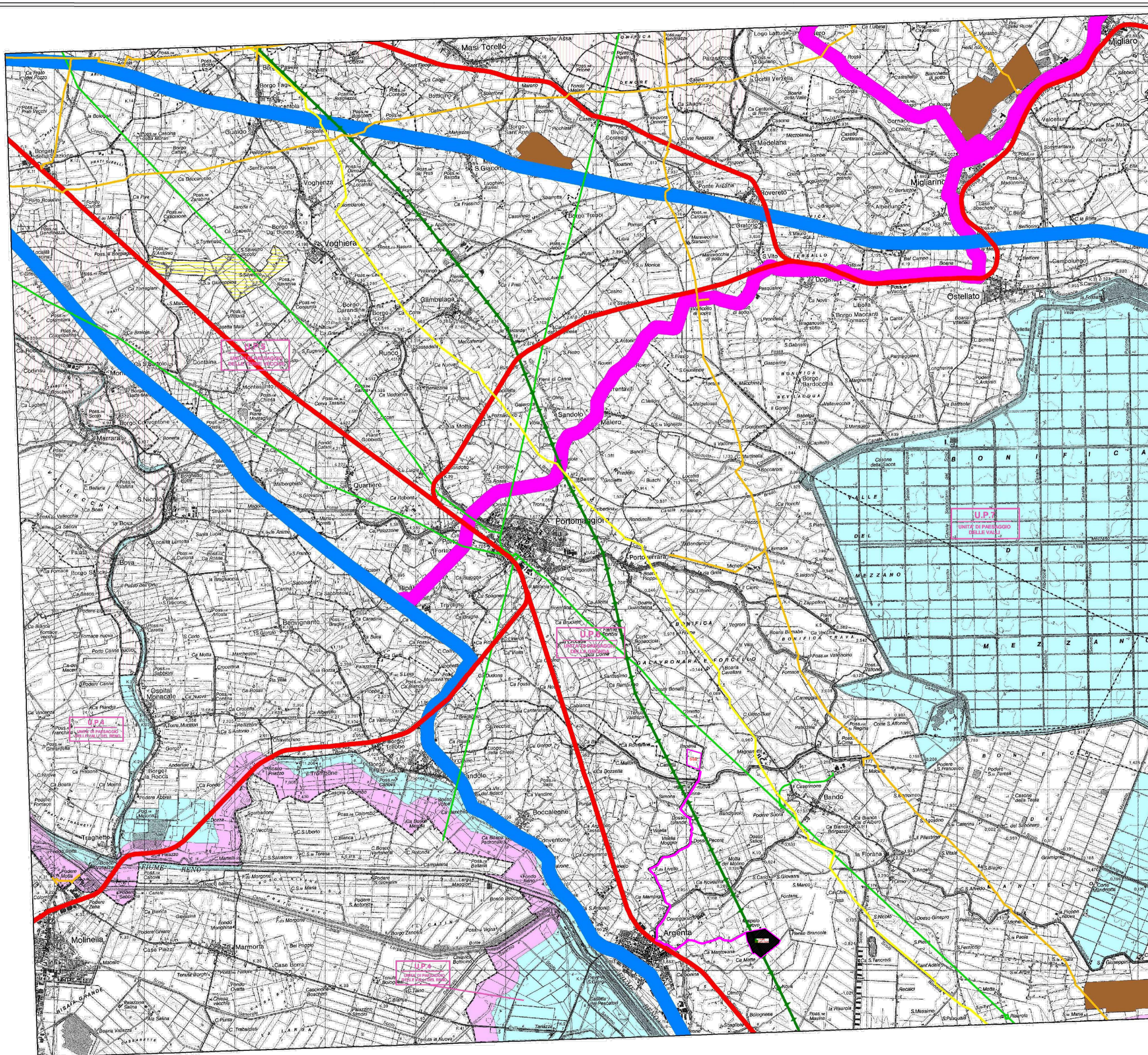

IMPIANTO FOTOVOLTAICO EG COLOMBO SRL  
E OPERE CONNESSE  
POTENZA IMPIANTO 16,054 MWp - COMUNE DI ARGENTA (FE)

Proponente

EG COLOMBO S.R.L.  
Via DEI PELLEGRINI 22 - 20122 MILANO (MI) - P.IVA 11769720969 - PEC: egcolombo@pec.it

Progettazione

Ing. ALBERTO RIZZOLI  
Via Zandonai, 4 - 44124 FERRARA ( FE )  
Tel. +39 0532 202613 . direct +39 0532 1883873 . e-mail: a.rizzoli@incico.com  
PEC: incico@pec.it

Collaboratori

Ing. FABIO CONSOLINI  
Via Zandonai, 4 - 44124 FERRARA ( FE )  
Tel. +39 0532 202613 . e-mail: f.consolini@incico.com  
PEC: incico@pec.it

Coordinamento progettuale

SOLAR ENGINEERING S.R.L.  
Via Ilaria Alpi, 4 - 46100 Mantova (MN)  
P.IVA 02645550209  
e-mail: solareng@pec.solareng.it

Titolo Elaborato

PTCP Ambiti con limitazione d'uso

LIVELLO PROGETTAZIONE	CODICE ELABORATO	FILENAME	FORMATO	DATA	SCALA
DEFINITIVO	BR1-TAV33-2.00	BR1-TAV33-2.00	A1		1:25000

Revisioni	REV.	DATA	DESCRIZIONE	ESEGUITO	VERIFICATO	APPROVATO
00	20/12/2021	EMISSIONE		MB	MB	EG