ambito amministrativo:

REGIONE MOLISE

PROVINCIA DI CAMPOBASSO

COMUNE DI TERMOLI

titolo progetto:

INCREMENTO DELLA CAPACITÀ DI GENERAZIONE FLESSIBILE DELL'INSTALLAZIONE DI METAENERGIAPRODUZIONE SRL DI TERMOLI AD INTEGRAZIONE DELLA PRODUZIONE DA FONTI RINNOVABILI DEL SISTEMA ENERGETICO NAZIONALE

fase progettuale/ambito di scopo:

progetto defintivo

ambito/disciplina

inquadramento

tipo elaborato/descrizione:

elaborato grafico

oggetto elaborato/titolo elaborato:

vincolistica

progressivo elaborato:

C21U-18

nome file elaborato/identificatore:

C21U18d-A2in03g-vincoli-R01

formato:		A2	
scala:		--	
data:		19/10/2022	
revisione:	01	verifica:	o

committente:

Metaenergiaproduzione srl

visti:

progettista/autore:

Iezzi Sergio
Ordine degli Ingegneri
della Provincia di
Pescara
Ingegnere
24.10.2022 17:41:32
GMT+01:00

SERGIO IEZZI INGEGNERE
Studio: Via Rigopiano 20/5, 65124 Pescara (PE) - tel./fax. +39 085-41.70.136 - mob. +39 346.82.91.332 - e-mail: sergio@iezzi.eu - PEC: sergio@pec.iezzi.eu - P.IVA: 01592970667 - C.F.: ZZISRG74P25G878H - Albo degli Ingegneri di Pescara n. 1764 - web: iezzi.eu

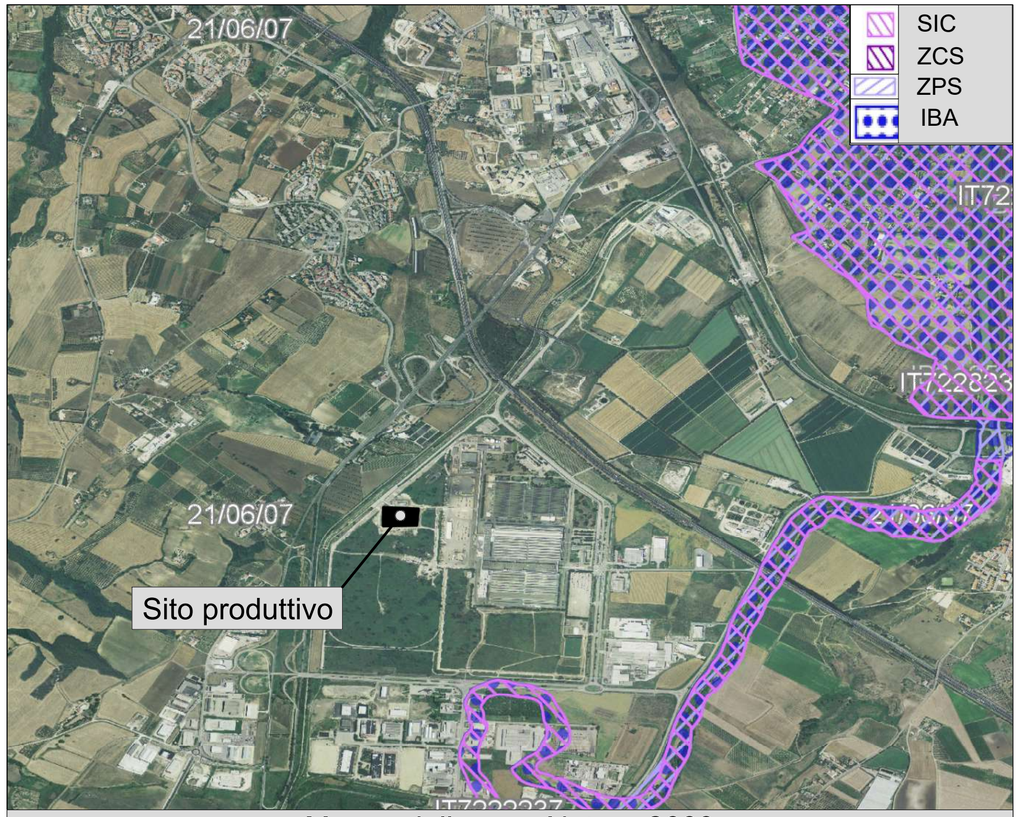

Mappa della aree Natura 2000

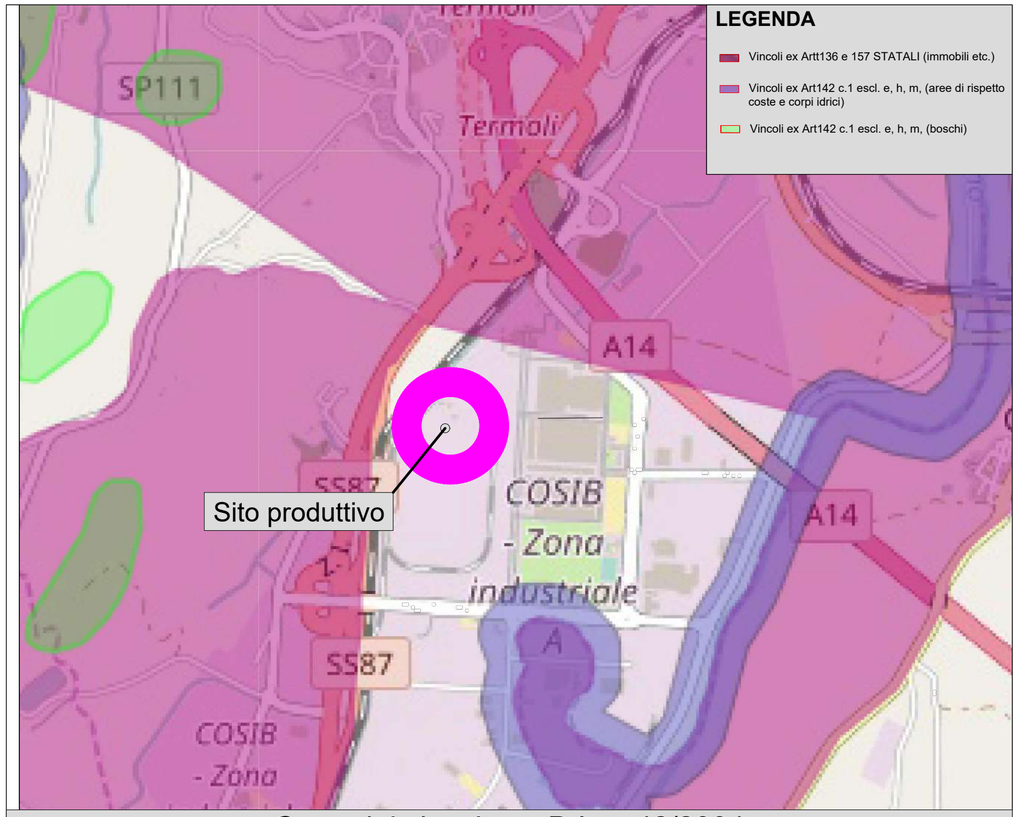

Carta del vincolo ex D.Lgs 42/2004

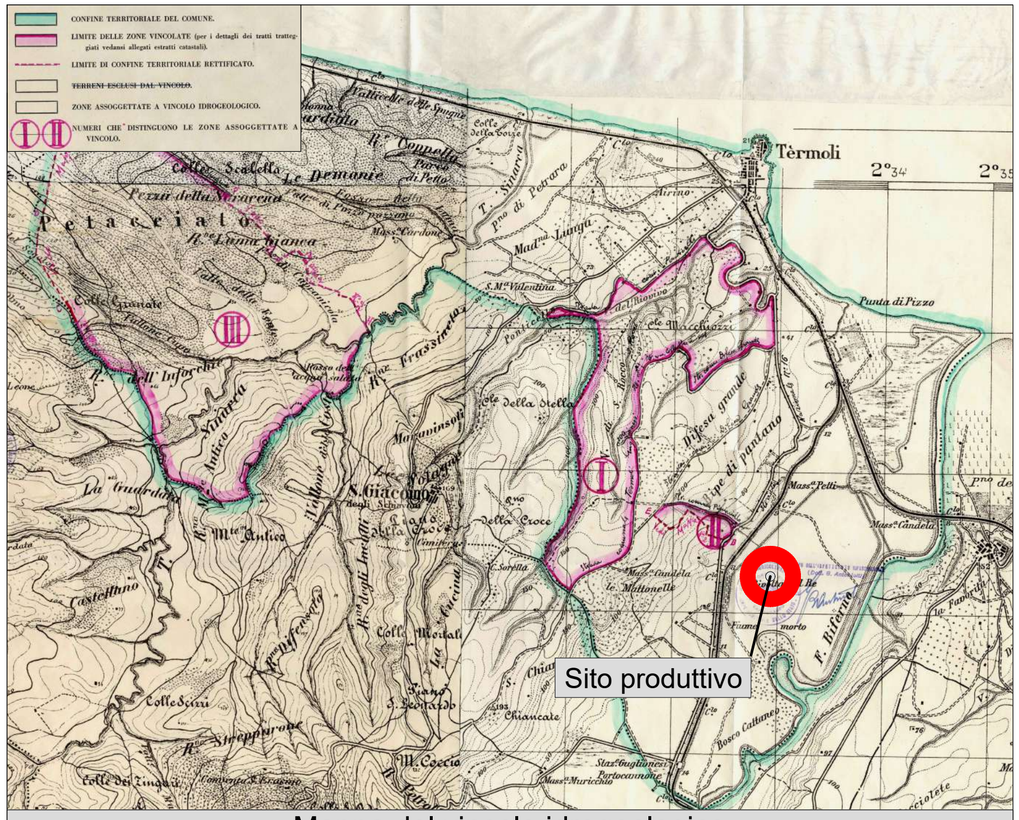

Mappa del vincolo idrogeologico

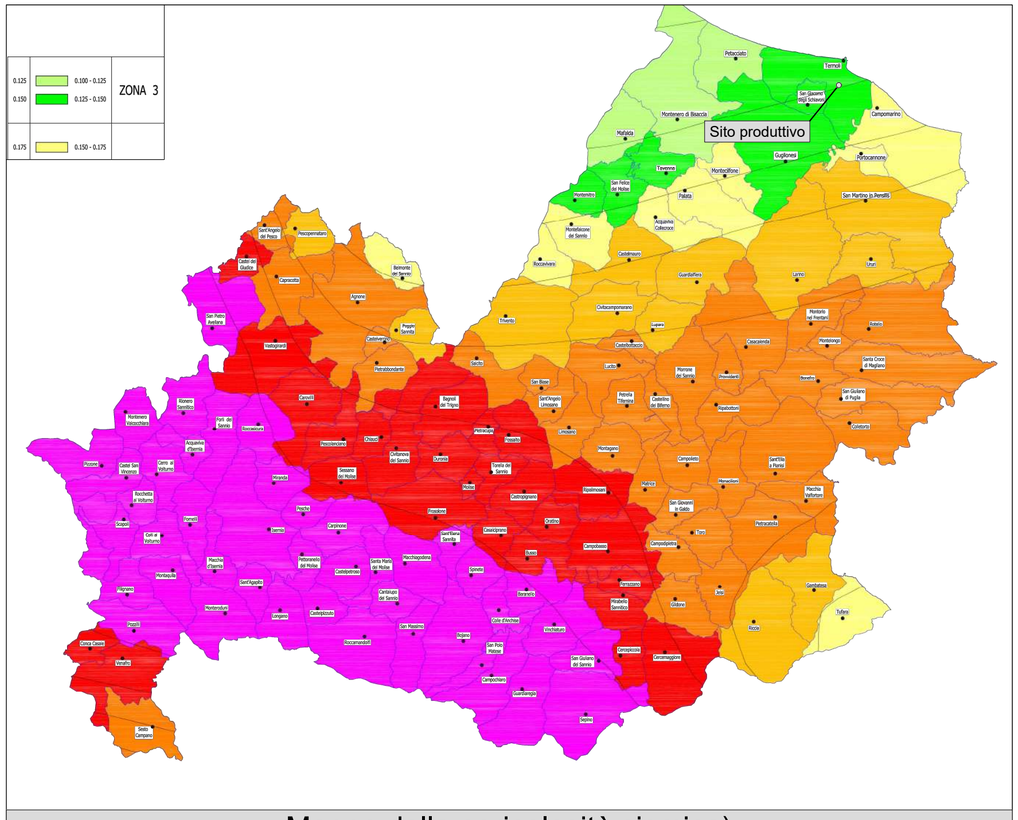

Mappa della pericolosità sismica)